سخن تازه

هفته‌نامه سیاسی، اجتماعی
صاحب امتیاز: بتول‌هاشمی‌معصومی
مدیرمسوول: ابوالقاسم محمودآبادی
چاپ: مهدوی کرمان
نشانی: سیرجان، بلوار دکتر صادقی روبروی داروخانه آریا **کدپستی:** ۷۸۱۳۷۱۳۵۹۹
تلفن: ۴۲۲۳۱۳۳۵
تلفن سفارش آگهی: ۰۹۱۳۳۴۷۵۱۹۱
سایت اینترنتی: www.sokhanetazeh.com **پست الکترونیکی:** sokhan.tazeh@Gmail.com **اینستاگرام:** Sokhan_Tazeh

گوناگون

۳ شرط ایران برای بازگشت آمریکا به برجام

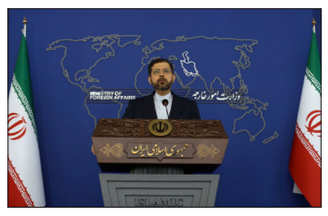

آفتاب‌نیوز : سعید خطیب‌زاده سخنگوی وزارت خارجه کشورمان گفت: مسیر بازگشت آمریکا به برجام روشن است. آن‌ها باید بپذیرند که به عنوان مقصر اصلی وضعیت فعلی از مسیری که رفته‌اند برگردند. باید تحریم‌های ظالمانه‌ای که بعد از خروج آمریکا از برجام اعمال شده یکجا و به صورت موثر برداشته شود و تضمین بدهند که هیچ دولتی در آمریکا مجددا دنیا و حقوق بین‌الملل را به سخره نخواهد گرفت و آن‌ها قانون را زیر پا نمی‌گذارند.

انتصاب نظامیان در استانداری ها تقاضای مردم و مجلس بود!

ایسنا: وزیر کشور با اشاره به انتصاب سردار شاهچراغی به عنوان استاندار جدید قم، ضمن تقدیر از عملکرد سرمست، گفت: امروز این مسئولیت به رزمنده دیگری واگذار می شود که امید می رود به خوبی در این جبهه به مردم قم خدمت کند.
وی در پاسخ به حواشی اخیر مبنی بر انتصاب نظامیان در استانداری های کشور، تصریح کرد: حضور سرداران و رزمندگان در مسند استانداری های کشور تقاضای مردم و نمایندگان مجلس بود.

مالیات بر عایدی سرمایه در راه است

مهر: به نقل از صدا و سیما، محمدرضا پورابراهیمی رئیس کمیسیون اقتصادی مجلس با حضور در یک برنامه تلویزیونی اعلام کرد: کمیته مالیاتی کمیسیون اقتصادی مجلس کار خود را بر روی موضوع مالیات بر عایدی سرمایه به اتمام رسانده است و پیش بینی می‌کنیم ظرف یک ماه آینده بتوانیم طرح مالیات بر عایدی سرمایه را که پایه مالیاتی جدید در کشور محسوب می‌شود، به صحن علنی برسانیم.

انتصاب دامادها صدای کیهان را هم درآورد

کیهان: انتصاب منسوبین و نزدیکان حتی اگر از نظر قانون و شرع مشکل نداشته باشد بی‌شک هزینه و حوصله دولت و مردم را صرف پاسخگویی به بهانه‌گیرانی می‌کند که چیزی برای باختن ندارند. انتخاب سریع مدیران ارشد استان‌ها از بین افراد پاک، امین، سفید و خدمتگزار، و تمرکز بر ترمیم خرابی‌ها خواست مردمی است که برای رضای خدا و رهایی از چنگال فریبکاران، به دولت و مجلس فعلی رأی داده‌اند و از دولتمردان انقلابی، اقدام انقلابی می‌خواهند .

کمک ۱۰ میلیون دلاری سازمان ملل به ایران بابت مشاغل آسیب دیده

ایسنا: نماینده مقیم سازمان ملل در ایران گفت: سازمان ملل برای ۱۰ هزار شغل آسیب‌دیده از کرونا در ایران هزینه کرده است. کلودیو پورویداس در جلسه توانمندسازی زنان سرپرست خانوار، اظهار کرد: همکاری دوجانبه برای حمایت از مشاغل آسیب دیده از کرونا ارزشمند است. وی تصریح کرد: باید با هماهنگی دولت ایران پاسخ سریعی به آسیب‌های ناشی از کرونا داد تا با راهکارهای اقتصاد مقاومتی به مشاغل آسیب‌پذیر کمک کنیم.

سخن ویترین آخر

چرا عده‌ای پای معصومین را وسط می کشند؟

روزنامه جمهوری اسلامی نوشت: درجا زدن در مبحث سفرهای استانی رئیس‌جمهور، کار بیهوده‌ای ست. یک رئیس‌جمهور حق دارد طبق سلیقه و تشخیص خود عمل کند هرچند دیگران نپسندند.
رؤسای جمهور قبل نیز بلااستثنا به سفر استانی می‌رفتند و فقط میزان و مقدار سفرها کم و زیاد داشت. اگر یک رئیس‌جمهور بیش از دیگران به سفر استانی برود، نباید به این دلیل او را سرزنش کرد کما اینکه اگر یک رئیس‌جمهور به چنین سفرهائی کمتر اعتقاد داشته باشد و کار اصلی خود را انجام امور ستادی و برنامه‌ریزی و نظارت بداند، او را هم نباید سرزنش کرد. امروز کشور ما با مسائل مهم‌تری مواجه است که باید روی آن‌ها متمرکز شد و با انسجام و هماهنگی و همدلی، مشکلات و عوارض منفی ناشی از آن‌ها را برطرف کرد. بخشی از این مشکلات عبارتند از بالا بودن نرخ تورم، فقدان سرمایه‌گزاری، فرار نخبگان، بالا بودن نرخ بیکاری، کسری بودجه، عدم تعادل تراز بازرگانی، مشخص نبودن تکلیف برجام، وجود تحریم‌ها، بلاتکلیفی لوایح FATF، معیشت مردم و مسائل مهم استراتژیک منطقه که از اهمیت زیادی برخوردارند. اینکه کسانی تلاش کنند این معضلات را اموری پیش پا افتاده قلمداد نمایند و از کنار آن‌ها با بی‌تفاوتی عبور کنند یا وعده بدهند که می‌توانیم به راحتی آن‌ها را حل کنیم، مردم را سرگرم کردن و کشور را به طرف بحران اقتصادی بیشتر سوق دادن است.
عده‌ای هم که با عبارات همراه با کوچک‌نمائی معضلات موجود درصدد هستند تحریم‌ها را کم‌اهمیت جلوه دهند و نقش بلاتکلیفی برجام و FATF در بحران اقتصادی کشور و وضعیت نامطلوب معیشت مردم و بیکاری و تورم را نادیده بگیرند، از این‌ها بدتر، کار کسانی است که برای توجیه ناکارآمدی‌های مسئولین، پای دین و پیشوایان معصوم را به میان می‌کشند و تلاش می‌کنند با توسل به قیاس‌های مع‌الفارق، وانمود کنند این معضلات را باید تحمل کرد و ادامه این وضعیت غیرقابل قبول را باید طبیعی دانست!
نکته قابل تأمل اینست که همین افراد، در زمانی که مدیران موردنظرشان در قدرت نبودند، همین معضلات را چماق می‌کردند و بر سر مسئولین فرود می‌آوردند و تمام مشکلات را ناشی از ناکارآمدی مدیران وقت می‌دانستند. آن‌ها قطعاً می‌دانند که تغییر اسم رئیس‌جمهور و تغییر افراد همکار با او نمی‌تواند معضلات اساسی کشور که بحران اقتصادی از آن‌ها ناشی شده است را حل کند. نوع نگاه به سیاست‌های بنیادی است که کشور را دچار این مشکلات کرده و تا این سیاست‌ها تغییر نکنند، بحران اقتصادی و بیکاری و دشواری معیشت مردم پابرجا خواهند بود.

زوم

عکس: سید محسن فروزنده

پنجره ای رو به دیوار

ادامه پارادوکس انتصاب مدیران ناکارآمد

روزنامه آفتاب یزد نوشت: علیرغم عملکرد ضعیف در مدیریت کشور، متاسفانه انتصاب مدیران ناکارآمد همچنان ادامه دارد. ایجاد خلاقیت و نوآوری بر اساس انتخاب افراد دانا که در نهایت منجر به رضایت ملت می‌شود، آنچنان سخت نیست. طراحی مدیریت کشور برای اینکه مورد علاقه مردم و در راستای برطرف کردن نیازهای آنان باشد، امری غیر ممکن نیست. مدیریت و خدمت به جامعه همراه باپاسخگویی اگر به دقت طراحی و نهادینه نشود بطور حتم منجر به شکست شده و کشوررا با مشکل روبرو خواهد کرد. متاسفانه فرهنگ‌عدم تحمل و قبول شکست از ویژگی‌های مهم مدیران ناتوان است.
شرایط حساس حاکم بر کشور دیگرتحمل شکست ندارد، بی‌لیاقتی را بر نمی‌تابد ودر نهایت استانداردهای عملکرد فوق العاده بالایی را برای حوزه مدیریتی طلب می‌کند و بهترین استعدادهای ممکن برای اداره کشوررا ضروری می‌داند.
مدیرانی که انتظارات را برآورده نمی‌کنند باید کنار گذاشته شوند. یک سیستم مدیریت دقیق عملکرد فوق العاده ای دارد که می‌تواند هر کشوری رابه سمت نقش‌های جدید و سازنده سوق دهد. بسیار غم بار است، وقتی فرهنگ مدیریتی همانند یک خانواده می‌شود و بنابراین اخراج افراد در چنین سیستمی چیزی نیست که راحت با آن کنار بیایند. تلاش برای ایجاد مدل‌های جدید فن‌آوری در مدیریت فقط با دانش و یادگیری مستمر امکان‌پذیر است.
اکثریت به اتفاق رویدادهای تلخ و شکست در عرصه مدیریت قوه مجریه ناشی از طراحی‌های کم فکر، تحلیل‌های نادرست، عدم شفافیت وعدم توانایی است که از درونش بی‌اخلاقی و فساد متولد می‌شود. در شرایط سخت تصمیمات بزرگ گرفته نمی‌شود و مدیران ارشد انتظارات را به طور واضح و منظم پاسخ نمی‌دهند. انتصاب و حفظ مدیرانی که کارنامه قابل قبولی ندارند برای مردم و جامعه و کشور خطرناک هستند.
در کمتر مدیریتی دیده می‌شود که در مورد فلسفه طراحی، استراتژی، مفروضات یا بهره وری بیشتر و رضایت ملت سخن بگوید و متاسفانه اگر مدیری چنین باشد مورد تاخت و تاز قرار می‌گیرد. ایجاد فرهنگ بحث و گفتگوی انتقادی صریح در وزارتخانه‌هایی که مورد قبول مردم نیستند، یک ضرورت و نیاز ملی است. یکی از راه‌های تشویق این نوع فرهنگ این است که مدیران باید خواستار انتقاد از ایده‌ها و پیشنهادهای خودشان باشند، تا بهترین نتایج ممکن را برای خود و مردم را بدست آورند. درخواست کمک از مردم و نخبگان را طبیعی بدانند.
شرایط حساس کنونی کشور، ضرورت بازنگری در انتخاب مدیران را بیش از پیش جدی‌تر کرده است. ایران سرزمین نخبگان است، متاسفانه با وجود ظرفیت بالای نیروی انسانی توانمند در کشور، ما در این مدت شاهد رجالی هستیم که شکل و شمایلشان در حافظه مردم تکراری است. تعدادی مدیر که از یک مسند به مسند دیگر به طور مستمر جا به جا می شوند.
پیامدهای الگوی مدیران خویشاوند وعدم توجه به نخبگان، ناکارآمدی و اثرات مخربی برکشوربر جای می‌گذارد. نابسامانی در تمامی عرصه‌ها بخصوص در بخش اقتصاد نتیجه مانیفست غلط و بهره‌گیری از مدیران اتوبوسیست. عدم بکارگیری رجال متخصص و دلسوز کشور نقطه قوت به شمار نمی‌رود، منجر به ثبات کشور نمیشود، بلکه پایه‌های آن را متزلزل میکند. تعیین استراتژی درست و منطبق بر منافع ملی و گماردن مدیران دانا و توانا در قوه مجریه ضروری‌ست.
اگر به این واقعیت توجه خاص نشود، اوضاع کشور دشوارتر خواهد شد. کارنامه تک تک مدیران را بررسی کنید، چیزی ازشان در نمی‌آید. وضعیت کشور گویای این سخن است. به اینان یک دشت پر از گل و گیاه بدهید، یکسال بعد سنگ و شن تحویل می‌گیرید.
اینان رغبتی به خدمت به مردم ندارند و سنگ بر روی سنگی نخواهند گذاشت. توانش را هم ندارند. سیاست‌گذاری‌ها و مدیران فعلی پاسخگوی مطالبات مردم وتوان سرو سامان دادن به وضعیت کشور را ندارند. تاکید بر انتخاب افراد خاص در سطح مدیریت کشور، اشتباه استرتژیک به شمار می‌رود.
عقیده آدمی نباید عامل بازدارنده در بکارگیری افراد متخصص باشد. امروز دیگر نمی‌شود در پشت اتاق‌های تاریک مدیریت کرد. امروز فقط با تکیه بر آگاهی و دانایی و دانش افراد میشود موفق بود. بهره‌گیری از دانش و تخصص و تکیه بر اطلاعات علمی و استفاده از تجربیات کشورها زمینه‌های لازم را جهت اصلاح و بهبود سیستم اداری، اقتصادی، اجتماعی و فرهنگی کشور را فراهم خواهد کرد.

تجدید مناقصه شهرداری سیرجان (نوبت دوم)

فراخوان تجدید مناقصه عمومی یک مرحله ای
تهیه مصالح و اجرای کارهای فولادی سطح شهر سال ۱۴۰۰

شهرداری سیرجان در نظر دارد مناقصه عمومی خدمات **(شرح مختصر:تهیه مصالح و اجرای کارهای فولادی سطح شهر سال ۱۴۰۰)** به شماره **۲۰۰۰۰۰۵۶۷۴۰۰۰۰۸۳** را از طریق سامانه تدارکات الکترونیکی دولت برگزار نماید.

کلیه مراحل برگزاری مناقصه از دریافت اسناد مناقصه تا ارائه پیشنهاد مناقصه گران و بازگشایی پاکت ها از طریق درگاه سامانه تدارکات الکترونیکی دولت (ستاد) به آدرس www.setadiran.ir انجام خواهد شد و لازم است مناقصه گران در صورت عدم عضویت قبلی، مراحل ثبت نام در سایت مذکور و دریافت گواهی امضای الکترونیکی را جهت شرکت در مناقصه محقق سازند.
تاریخ انتشار مناقصه در سامانه: تاریخ ۱۴۰۰/۰۸/۱۲ می باشد.
مهلت زمانی دریافت اسناد مناقصه از سایت: از تاریخ انتشار مناقصه در سایت تا ساعت ۱۸:۰۰ روز پنج شنبه تاریخ ۱۴۰۰/۰۸/۲۰
مهلت زمانی ارائه پیشنهاد: از تاریخ دریافت اسناد مناقصه تا ساعت ۱۹:۰۰ روز یکشنبه تاریخ ۱۴۰۰/۰۸/۳۰
زمان بازگشایی پاکت ها: ساعت ۱۴:۳۵ روز دوشنبه تاریخ ۱۴۰۰/۰۹/۰۱
اطلاعات تماس دستگاه مناقصه گزار جهت دریافت اطلاعات بیشتر در خصوص اسناد مناقصه و ارائه پاکت ها
الف- آدرس: سیرجان- میدان انقلاب، شهرداری مرکزی، امور قراردادها و تلفن ۴۱۳۲۵۰۷۷ - ۰۳۴
اطلاعات تماس سامانه ستاد جهت انجام مراحل عضویت در سامانه:
مرکز تماس: ۴۱۹۳۴-۰۲۱ دفتر ثبت نام: ۸۸۹۶۹۷۳۷-۸۵۱۹۳۷۶۸

مدیریت ارتباطات شهرداری سیرجان

مناقصه شهرداری سیرجان (نوبت دوم)

فراخوان مناقصه عمومی یک مرحله ای تهیه مصالح و احداث دیوار و اتاقک نگهبانی مجتمع سازمانی و ترمیم دیوار سطح شهر

شهرداری سیرجان در نظر دارد مناقصه عمومی خدمات **(شرح مختصر:تهیه مصالح و احداث دیوار و اتاقک نگهبانی مجتمع سازمانی و ترمیم دیوار سطح شهر)** به شماره **۲۰۰۰۰۰۵۶۷۴۰۰۰۰۸۴** را از طریق سامانه تدارکات الکترونیکی دولت برگزار نماید.

کلیه مراحل برگزاری مناقصه از دریافت اسناد مناقصه تا ارائه پیشنهاد مناقصه گران و بازگشایی پاکت ها از طریق درگاه سامانه تدارکات الکترونیکی دولت (ستاد) به آدرس www.setadiran.ir انجام خواهد شد و لازم است مناقصه گران در صورت عدم عضویت قبلی، مراحل ثبت نام در سایت مذکور و دریافت گواهی امضای الکترونیکی را جهت شرکت در مناقصه محقق سازند.
تاریخ انتشار مناقصه در سامانه: تاریخ ۱۴۰۰/۰۸/۱۲ می باشد.
مهلت زمانی دریافت اسناد مناقصه از سایت: از تاریخ انتشار مناقصه در سایت تا ساعت ۱۸:۰۰ روز پنج شنبه تاریخ ۱۴۰۰/۰۸/۲۰
مهلت زمانی ارائه پیشنهاد: از تاریخ دریافت اسناد مناقصه تا ساعت ۱۹:۰۰ روز یکشنبه تاریخ ۱۴۰۰/۰۸/۳۰
زمان بازگشایی پاکت ها: ساعت ۱۵:۰۰ روز دوشنبه تاریخ ۱۴۰۰/۰۹/۰۱
اطلاعات تماس دستگاه مناقصه گزار جهت دریافت اطلاعات بیشتر در خصوص اسناد مناقصه و ارائه پاکت ها
الف- آدرس: سیرجان- میدان انقلاب، شهرداری مرکزی، امور قراردادها و تلفن ۴۱۳۲۵۰۷۷ - ۰۳۴
اطلاعات تماس سامانه ستاد جهت انجام مراحل عضویت در سامانه:
مرکز تماس: ۴۱۹۳۴-۰۲۱ دفتر ثبت نام: ۸۸۹۶۹۷۳۷-۸۵۱۹۳۷۶۸

مدیریت ارتباطات شهرداری سیرجان

شرکت پاریز پیشرو صنعت توسعه

آگهی مناقصه عمومی
(دو مرحله ای) شماره ۱۴۰۰/۰۰۵/م.ع

شرکت پاریز پیشرو صنعت توسعه در نظر دارد؛
«اجرای سازه بتنی (اسکلت) ساختمان رستوران مجموعه واحدهای اقامتی دهکده گردشگری شامل: فونداسیون، ستون، تیر،سقف و... به صورت امانی »
را از طریق برگزاری مناقصه عمومی در سطح شهر سیرجان به اشخاص حقیقی و حقوقی واجد شرایط واگذار نماید. لذا کلیه متقاضیان می توانند جهت دریافت اسناد مزایده به آدرس الکترونیکی www.parizpishro.ir مراجعه و اسناد مذکور را از قسمت مناقصه و مزایده دانلود نمایند.
مهلت تحویل پاکات روز دوشنبه مورخ ۱۴۰۰/۰۸/۲۴ در محل دفتر مرکزی شرکت واقع در سیرجان، محله کوی فرهنگیان، بلوار پیروزی، طبقه همکف، آقای نورمندی می باشد.

شرایط شرکت در مناقصه :
*میزان تضمین شرکت در مناقصه : **۳۰۰,۰۰۰,۰۰۰ ریال**(سیصد میلیون ریال)
در قالب چک تضمینی بانکی / ضمانت نامه بانکی معتبر / واریز وجه نقد به شماره حساب ۱۰/۳۳۰۹۲۱۱/۲ بانک رسالت به نام شرکت پاریز پیشرو صنعت توسعه
*این شرکت در قبول یا رد کلیه یا هر یک از پیشنهادات به تنهایی بدون احتیاج به ذکر دلیل مختار می باشد.
* مدت اعتبار قیمت پیشنهادی سه ماه از تاریخ گشایش پاکت ها می باشد.
*هزینه چاپ آگهی به عهده برنده مناقصه می باشد.
متقاضیان می توانند جهت کسب اطلاعات بیشتر و **بازدید در روز شنبه مورخ ۱۴۰۰/۰۸/۲۲** با شماره **۰۹۱۳ ۹۵۶ ۵۳۲۲** (آقای محیاپور) تماس حاصل نمایند.

امور حقوقی و قراردادهای شرکت پاریز پیشرو صنعت توسعه