سخن تازه

هفته‌نامه سیاسی، اجتماعی

صاحب امتیاز: بتول‌هاشمی‌معصومی

مدیرمسوول: ابوالقاسم محمودآبادی

دبیر تحریریه: ساره میرحسینی

دریافت سوژه و آگهی:

مصطفی کریمی ۰۹۱۳۳۴۷۵۱۹۱

چاپ: مهدوی کرمان

نشانی: سیرجان، بلوار دکتر صادقی روبروی داروخانه آریا

تلفن: ۴۲۲۳۱۳۳۵

سایت‌اینترنتی: www.sokhanetazeh.com

پست الکترونیکی: sokhan.tazeh@Gmail.com

اینستاگرام: Sokhan_Tazeh

اخبار کوتاه

از اواخر جمعه سامانه بارشی جدید وارد کشور می شود

به گزارش سلامت نیوز، سازمان هواشناسی اعلام کرد: بر اساس نقشه های همدیدی و آینده‌نگری سازمان هواشناسی، از اواخر وقت جمعه سامانه بارشی وارد کشور شده و ابتدا در استان‌های واقع در شمال غرب و در روز شنبه در شمال غرب، غرب، جنوب غرب و جنوب کشور سبب بارش برف و باران وزش باد شدید موقت و در استان‌های جنوبی موجب رعد و برق خواهد شد.

امیر سرتیپ اکرمی نیا سخنگوی ارتش شد

روابط عمومی ارتش: امیر سرلشکر ستاد امیر حاتمی فرمانده کل ارتش جمهوری اسلامی ایران، طی حکمی، امیر سرتیپ دکتر محمد اکرمی نیا را به سمت سخنگوی ارتش منصوب کرد. امیر سرتیپ اکرمی نیا، دارای مدرک دکتری مدیریت راهبردی، دانشیار دانشگاه فرماندهی و ستاد ارتش و تحلیل‌گر و کارشناس مسائل سیاسی، دفاعی و فرهنگی است. نامبرده در حال حاضر معاون هماهنگ کننده سازمان عقیدتی سیاسی ارتش جمهوری اسلامی ایران است و پیش از این نیز معاون سیاسی ارتش بوده است.

دریادار سیاری: آمادگی نیروهای مسلح در سطح بسیار بالایی قرار دارد

دریادار سیاری رئیس ستاد و معاون هماهنگ‌کننده ارتش با اشاره به جنگ تحمیلی ۱۲ روزه و مقاومت و ایستادگی نیروهای مسلح و مردم در برابر این تهاجم ناجوانمردانه، گفت: آمادگی نیروهای مسلح در سطح بسیار بالایی قرار دارد و این موضوع با توجه به انگیزه و روحیه سلحشوری و ایمان راسخ نیروها، همراه با پشتیبانی مستقیم و قدرتمند مردم، به یک واقعیت تردیدناپذیر تبدیل شده است که از این بابت هیچ شکی وجود ندارد.

دستور پزشکیان برای بررسی جامع ناآرامی های استان ایلام

ایرنا: مسعود پزشکیان در پی بروز ناآرامی‌ها و وقوع برخی حوادث در استان ایلام به وزیر کشور دستور داد موضوع به‌صورت دقیق، همه‌جانبه و کارشناسی مورد بررسی قرار گیرد. بر اساس این دستور، پزشکیان از وزیر کشور خواست با تشکیل تیمی ویژه متشکل از مسئولان ذی‌ربط، ابعاد مختلف حوادث رخ‌داده در ایلام، علل و زمینه‌های بروز ناآرامی‌ها و نحوه مواجهه با آن را به‌طور کامل بررسی و گزارشی جامع به دفتر رئیس‌جمهور ارائه کند.

زمان برداشت کالابرگ یک میلیونی اعلام شد

تابناک به نقل از ایسنا: وزیر تعاون، کار و رفاه اجتماعی با تشریح جزئیات اجرای طرح کالابرگ الکترونیکی گفت: بر اساس توضیحاتی که پیش‌تر اعلام شده، از روز چهارشنبه مردم می‌توانند برای خرید به فروشگاه‌ها مراجعه کنند. میدری تأکید کرد: ثبت‌نام از طریق سامانه انجام می‌شود و تنها چند دقیقه زمان می‌برد. از مردم درخواست می‌کنیم طبق زمان‌بندی اعلام‌شده به سامانه مراجعه کنند و از مراجعه حضوری به وزارت تعاون و ادارات کل به‌طور جدی خودداری کنند.

سخن ویترین آخر

نیاز به یک پوست‌اندازی جدی

بهارنیوز: حشمت‌الله فلاحت‌پیشه، استاد علوم سیاسی و رئیس پیشین کمیسیون امنیت ملی مجلس گفت: لازمه کار برای پیشگیری از گسترده‌تر شده شکاف‌ها، پوست‌اندازی جدی در اداره کشور است. گفتگوی وی با هم میهن را در ادامه می‌خوانید:

– آیا می‌توان برای اینکه در شرایط فعلی تهدید خارجی وجود دارد، انتظار داشته باشیم حول همین موضوع آرایش سیاسی شکل و حضور و نقش‌آفرینی انجام گیرد و به نوعی سایر شکاف‌های موجود در جامعه را کنار بگذاریم؟

– چیزی که الان در جامعه وجود دارد، این است که فضای ذهنی مردم با مسوولان کشور تفاوت جدی دارد. یعنی به طور مشخص شما اگر فضای مجازی را منعکس‌کننده زندگی مردم بدانید؛ صداوسیما منعکس‌کننده ذهنیت سیاستمداران در ایران است. یک تفاوت بی‌سابقه بین این دو حوزه وجود دارد؛ در عرصه مجازی، مردم مشکلات اساسی مثل مشکلات اقتصادی، مسائل اجتماعی، ناامیدی نسبت به آینده، نقد نسبت به عملکرد مسوولان به‌ویژه نقد نسبت به اختلاس و رانت‌خواری و حتی تنش‌های سیاست خارجی، نقد جدی نسبت به هزینه پول و منابع ملت در خارج از کشور را می‌گویند ولی در سمت دیگر ما می‌بینیم که در رسانه ملی عملاً کسانی وجود دارند که اصلاً فضای ذهنی آنها، همین پیش‌برد سیاست‌های افراطی و مقابله با قدرت‌های روز جهان و تاکید بر سیاست‌های شکست‌خورده است و یا تاکید بر مسائلی مانند حجاب و مواردی از این نوع که اصلاً مسائل مردم نیست.

همین موضوع‌ها نشان می‌دهد که این شکاف وجود دارد و روزبه‌روز بیشتر هم می‌شود و با بودجه‌ای که آقای پزشکیان به مجلس داد، این شکاف نمایان‌تر شد. به ویژه اینکه در بودجه عملاً دولت یک تریلیون و صد هزار میلیارد تومان یک تریلیون دیگر به مالیات‌ها اضافه کرد و یا اینکه یه عنوان مثال، حالا سخنگوی دولت اعلام می‌کند که با حذف ارز ترجیحی ۳۰ درصد گرانی در چند قلم کالا صورت خواهد گرفت اما ما می‌بینیم که علاوه بر آنها، در اولین روز بعد از همین اعلام حذف نرخ ارز ترجیحی اقلام مختلفی در کالاها تا ۱۰۰ درصد افزایش پیدا می‌کند. من اعتقادم بر این هست که این موضوع باعث می‌شود عملاً این شکاف‌ها به سفره مردم و به عبارتی به استخوان مردم کشیده شود.

پیش از این نظرسنجی‌ها هشدار داده بود که اوضاع خوب نیست و شکاف جدی است. وقتی که ۸۰ درصد مردم از وضع کنونی ناراضی باشند، بخش اندکی از این ۸۰ درصد هم به خیابان بیایند، تبدیل به یک شورش جدی خواهد شد.

زوم

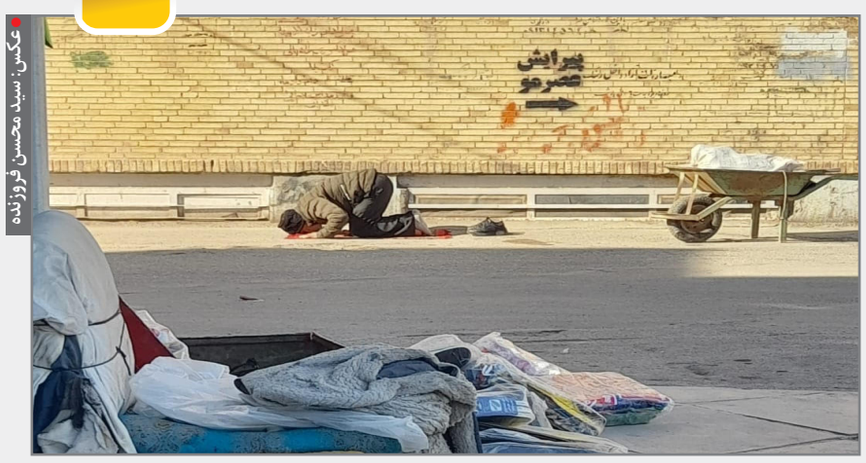

عکس: سید محسن فروزنده

بدون شرح

درس ها و عبرت های ونزوئلا

عصر ایران ؛ جعفر محمدی – آنچه در ونزوئلا گذشت، تنها یک رویداد نظامی یا سیاسی نبود، بلکه زنگوله ای بود بسته شده بر گردن تاریخ معاصر که ایهاالناس، خوب ببینید در چه دنیایی زندگی می کنید. از این رو، به وسع ناچیز خود، چند نکته نخستین را در این باب می نگارم:

دلتنگی چاه نفت

ونزوئلا با ذخایری معادل بیش از ۳۰۴ میلیارد بشکه، بیش از یک پنجم منابع نفتی کل کره زمین را در اختیار دارد. تا سال ۱۹۷۶ ، شرکت های آمریکایی حضور پر رنگی در عرصه نفت ونزوئلا داشتند ولی در آن سال، نفت ملی شد و حضور آمریکایی ها کمرنگ تر. در سال ۲۰۰۷ نیز هوگو چاوز، رئیس جمهور وقت ونزوئلا سهم دولت در شرکت های بهره بردار از کمربند نفتی اورینوکو را به ۶۰ درصد افزایش داد و دست شرکت های آمریکایی با هم کوتاه تر شد. با تشدید تنش ها بین آمریکا و ونزوئلا و تحریم های گسترده این کشور که در ۲۰۱۷ به اوج خود رسید، روابط نفتی دو کشور تقریبا به صفر رسید و آمریکایی ها از دسترسی به بزرگ ترین منابع نفت دنیا، آن هم درست در کنار خود محروم ماندند.

نفت ونزوئلا

قطعاً اگر ونزوئلا نفت نداشت یا مالک بزرگ ترین منابع نفتی سیاره نبود، هرگز در فهرست اولویت های آمریکا قرار نمی گرفت. دسترسی به نفت ونزوئلا می تواند از یک سو، نفت ارزان تر را برای اقتصاد آمریکا تامین کند و از دیگر سو، مهم ترین رقیب اقتصادی و سیاسی اش یعنی چین را از این منبع فوق غنی، محروم کند.

جابجایی منفعت ؛ مساله این است

تجربه نشان داده است که مداخلات آمریکا در کشورها، برخلاف ادعاهایشان، مبتنی بر گسترش دموکراسی نیست، بلکه جابجایی قدرت به نفع ایالات متحده است و لاغیر. به عنوان مثال در ۱۹۷۳ ، در همین آمریکای لاتین، آمریکایی ها با یک کودتای نظامی، سالوادور آلنده، رئیس جمهور مردمی شیلی را برکنار و آگوستو پینوشه را جای او نشاندند و بدین ترتیب ۱۷ سال تاریک و پر از دیکتاتوری در تاریخ این کشور رقم خورد.

در ایران خودمان نیز کودتای آمریکایی ۲۸ مرداد ۱۳۳۲ و سرنگونی دولت محمد مصدق، تاریخ ایران را به سمت دیکتاتوری سوق داد و برای دهه ها، ایرانیان را درگیر مشکلات عدیده و پیچیده کرد.

قطعاً در ونزوئلا نیز هدف آمریکا چیزی جز تثبیت جای پا در آمریکای لاتین نیست و چه فرصتی بهتر از اکنون، که روس ها درگیر جنگ اوکراین هستند و چینی ها نیز اولویت شان را توسعه اقتصادی قرار داده اند و در همین راستا، به طور حساب شده ای از سرشاخ شدن با آمریکا که فعلاً رتبه یک اقتصاد و نظامی گری جهان است، خودداری می کنند.

دیکتاتور ملی – دیکتاتور بین المللی

اگر مادورو دیکتاتور بود - که به باور من بود - در سطح کشورش دیکتاتوری می کرد ولی ترامپ، در سطح جهانی در حال دیکتاتوری است و از همین روست که در یک سال نخست ریاست جمهوری اش، علاوه بر مشارکت موثر در کشتار مردم غزه، رکورد بمباران ۷ کشور را به نام خود ثبت کرده است.

عبرت از ونزوئلا

مادورو، رئیس جمهور یک جامعهٔ "به شدت دو قطبی شده" بود؛ گروهی از مردم ونزوئلا او و آرمان هایش را می پرستند و مخالفانش او را دیکتاتوری می دانند که کشورشان را به خاک سیاه نشانده است. این که حق با کدام گروه است، مساله ای مربوط به خود ونزوئلایی هاست اما با یک نگاه بیرونی می توان به این گزاره رسید که وقتی دارنده یک پنجم نفت جهان، به چنان روزی می افتد که محاسبه تورم از عهده اقتصاددانان نیز خارج می شود و نان شب، می شود دغدغه روز مردم، حتماً حکومتی ناکارآمد آن را اداره می کند.

ونزوئلا می توانست به جای افتادن در ورطه خانمانسوز کمونیسم، روابطی متعارف با جهان برقرار کند و با جمعیتی که هنوز به ۲۹ میلیون نفر نرسیده، یکی از ثروتمندترین مردمان جهان را داشته باشد. با این حال، رهبران آن، همان مسیر غلط و پرهزینه ای را رفتند که امثال فیدل کاسترو رفتند و کشورهایشان را به باد فنا دادند. اگر به کوبا بروید، آثار خانمان سوز حکومت کاستروهای کمونیست را در جای جای این کشور حتی در در و دیوارها می بینید.

تجدید مناقصه شهرداری سیرجان (نوبت اول)

آگهی تجدید مناقصه عمومی یک مرحله ای با ارزیابی کیفی
خرید تجهیزات زیرساخت فیبرنوری شهرداری سیرجان

شهرداری سیرجان در نظر دارد تجدید مناقصه عمومی

(شرح مختصر؛ خرید تجهیزات زیر ساخت فیبر نوری شهرداری سیرجان)

به شماره **۲۰۰۴۰۰۵۶۷۴۰۰۰۱۰۷** را از طریق سامانه تدارکات الکترونیکی دولت برگزار نماید.

کلیه مراحل برگزاری مناقصه از دریافت اسناد مناقصه تا ارائه پیشنهاد مناقصه گران و بازگشایی پاکت ها از طریق درگاه سامانه تدارکات الکترونیکی دولت (ستاد) به آدرس www.setadiran.ir انجام خواهد شد و لازم است مناقصه گران در صورت عدم عضویت قبلی، مراحل ثبت نام در سایت مذکور و دریافت گواهی امضای الکترونیکی را جهت شرکت در مناقصه محقق سازند.

تاریخ انتشار مناقصه در سامانه: روز چهارشنبه تاریخ **۱۴۰۴/۱۰/۱۷** می باشد.

مهلت زمانی دریافت اسناد مناقصه از سایت: از تاریخ انتشار اسناد مناقصه **تا ساعت ۱۸:۰۰ روز چهار شنبه تاریخ ۱۴۰۴/۱۰/۲۴**

مهلت زمانی ارائه پیشنهاد: از تاریخ دریافت اسناد مناقصه **تا ساعت ۱۹:۰۰ روز پنج شنبه تاریخ ۱۴۰۴/۱۱/۰۹**

زمان بازگشایی پاکت ها: **ساعت ۰۸:۰۰ روز شنبه تاریخ ۱۴۰۴/۱۱/۱۱**

اطلاعات تماس دستگاه مناقصه گزار: جهت دریافت اطلاعات بیشتر در خصوص اسناد مناقصه و ارائه پاکت ها

آدرس: سیرجان- میدان انقلاب، شهرداری مرکزی، امور قراردادها **تلفن: ۵۰۷۷ ۴۱۳۲ (۰۳۴)**

اطلاعات تماس سامانه ستاد: جهت انجام مراحل عضویت در سامانه مرکز تماس: **۴۱۹۳۴ (۰۲۱)**

دفتر ثبت نام: **۸۸۹۶۹۷۳۷ و ۸۵۱۹۳۷۶۸**

مدیریت ارتباطات شهرداری سیرجان

تجدید مناقصه شهرداری سیرجان (نوبت دوم)

آگهی تجدید مناقصه عمومی یک مرحله ای
تهیه مصالح و اجرای قبور عمومی آرامستان همزمان با ارزیابی کیفی

شهرداری سیرجان در نظر دارد تجدید مناقصه عمومی **(شرح مختصر؛ تهیه مصالح و اجرای قبور عمومی آرامستان همزمان با ارزیابی کیفی)**

به شماره **۲۰۰۴۰۰۵۶۷۴۰۰۰۱۰۴** را از طریق سامانه تدارکات الکترونیکی دولت برگزار نماید.

کلیه مراحل برگزاری مناقصه از دریافت اسناد مناقصه تا ارائه پیشنهاد مناقصه گران و بازگشایی پاکت ها از طریق درگاه سامانه تدارکات الکترونیکی دولت (ستاد) به آدرس www.setadiran.ir انجام خواهد شد و لازم است مناقصه گران در صورت عدم عضویت قبلی، مراحل ثبت نام در سایت مذکور و دریافت گواهی امضای الکترونیکی را جهت شرکت در مناقصه محقق سازند.

تاریخ انتشار مناقصه در سامانه: روز چهارشنبه تاریخ **۱۴۰۴/۱۰/۱۰** می باشد.

مهلت زمانی دریافت اسناد مناقصه از سایت: از تاریخ انتشار اسناد مناقصه **تا ساعت ۱۸:۰۰ روز پنج شنبه تاریخ ۱۴۰۴/۱۰/۱۸**

مهلت زمانی ارائه پیشنهاد: از تاریخ دریافت اسناد مناقصه **تا ساعت ۱۹:۰۰ روز پنج شنبه تاریخ ۱۴۰۴/۱۱/۰۲**

زمان بازگشایی پاکت ها: **ساعت ۰۹:۰۰ روز شنبه تاریخ ۱۴۰۴/۱۱/۰۴**

اطلاعات تماس دستگاه مناقصه گزار: جهت دریافت اطلاعات بیشتر در خصوص اسناد مناقصه و ارائه پاکت ها

آدرس: سیرجان- میدان انقلاب، شهرداری مرکزی، امور قراردادها **تلفن: ۵۰۷۷ ۴۱۳۲ (۰۳۴)**

اطلاعات تماس سامانه ستاد: جهت انجام مراحل عضویت در سامانه مرکز تماس: **۴۱۹۳۴ (۰۲۱)**

دفتر ثبت نام: **۸۸۹۶۹۷۳۷ و ۸۵۱۹۳۷۶۸**

مدیریت ارتباطات شهرداری سیرجان