سخن تازه

SOKHAN TAAZEH

هفته‌نامه
خبری، تحلیلی، فرهنگی
اجتماعی، ادبی، ورزشی

سال شانزدهم
چهارشنبه ۲۵ خرداد ۱۴۰۱
۶ صفحه
شماره ۶۹۷
۵۰۰۰ تومان

دوباره کاری و مرمت از سر باز کنی پس از کندوکاری‌های طرح فاضلاب سیرجان؛

شهـــرِ شُخم زده!

- سابق بر این شهرداری صبر کرده تا فاضلاب از خیابان ابومسلم گذر کند و بعد خیابان را آسفالت کرده، چرا باز حالا پیمانکار طرح فاضلاب، خیابان تازه آسفالت شده را حفاری کرده است!؟
- خیابان طالقانی شمالی کانال حفر شده، با خاک پر شده و حتا کار روکش آسفالت روی آن هم انجام شده اما فقط در مسیرهای کانال اصلی! یعنی گودی و رد حفاری‌های فرعی رها شده‌اند.

عکس: سید محسن فروزنده

قیمت نجومی میوه‌های نوبرانه — صفحه ۵

گل گهر عضو دائم انجمن بین‌المللی تامین اجتماعی شد — صفحه ۲

سیرجان شهر بدون پارکینگ! — صفحه ۲

استادیوم پیر و فرسوده! — صفحه ٤

آگهی مناقصه ۱۳۰۴/۰۱ق

شرکت توسعه آهن و فولاد گل گهر در نظر دارد " خدمات سیستم های اعلام و اطفاء حریق مگا مدول های آهن اسفنجی گوهر و کوثر شرکت توسعه آهن و فولاد گل گهر " را از طریق برگزاری مناقصه عمومی به پیمانکار واجد شرایط واگذار نماید.

متقاضیان می توانند جهت دریافت اسناد مناقصه از طریق:

- سایت اینترنتی شرکت به آدرس WWW.GISDCO.COM بخش مزایده ها و مناقصه ها اقدام نمایند.

• بازدید و حضور در جلسه توجیهی فنی قبل از ارسال پاکات الزامی و رونوشت صورتجلسه توجیهی بایستی در پاکت فنی قرار گیرد و در صورت عدم حضور، پاکت ریالی باز نخواهد گردید .

• جهت هماهنگی از بازدید و جلسه توجیهی با آقای مهندس حاج ابراهیمی و شماره ۰۹۱۳۸۴۵۳۶۵۶ تماس حاصل فرمایید.

- جهت کسب اطلاعات بیشتر با شماره های۴ - ۰۲۱۸۸۱۹۷۶۷۰ داخلی ۲۱۲ و ۰۹۱۳۳۹۱۹۱۱۰ بنام آقای قاسمی در روزهای شنبه الی چهارشنبه در ساعات اداری ۸ تا ۱۵:۱۶ تماس حاصل‌فرمایید.

-مناقصه حاضر به صورت دو مرحله ای می باشد. بنابراین نحوه ارسال پاکات مناقصه به ترتیب ذیل می باشد:

مناقصه گران در ابتدا می بایست پاکت "الف" و "ب" را شامل ضمانت نامه و پیشنهاد فنی خود را در زمان و محل مقرر تحویل نمایند. پیشنهاد فنی ارائه شده توسط واحد HSE بررسی شده و پس از تایید، نحوه ارایه پیشنهاد مالی پاکت "ج" اطلاع رسانی خواهد گردید.

تحویل مدارک

تهران، میدان آرژانتین، خیابان الوند، خیابان سی و یکم غربی، پلاک ۲۲ ، شرکت توسعه آهن و فولاد گل گهر، واحد بازرگانی جناب آقای قاسمی با شماره تماس ۰۹۱۳۳۹۱۹۱۱۰ تحویل فرمایید.

آخرین مهلت ارسال مدارک مرحله اول : ۱۴۰۱/۰۴/۰۷

شرکت توسعه آهن و فولاد گل گهر
سهامی خاص

آگهی مناقصه عمومی
شماره ۱۴۰۱/۱۳/ع

شرکت معدنی و صنعتی گل گهر

شرکت معدنی و صنعتی گل گهر (سهامی عام) در نظر دارد« **ارائه خدمات مشاوره شامل مهندسی مفهومی، تهیه اسناد و برگزاری مناقصه و نظارت برعملیات پیمانکار EPC احداث کارخانه تولید شمش طلا به ظرفیت سالیانه ۱۰۰ کیلوگرم با استفاده از کانسنگ معدن طلای سرکهنو میرجاوه(سیاه جنگل)**» را از طریق برگزاری مناقصه عمومی به شرکت مهندسین مشاور دارای گواهی‌نامه صلاحیت خدمات مشاوره با رتبه یک در گروه معدن تخصص «کانه آرایی و فراوری مواد » از سازمان مدیریت و برنامه‌ریزی کشور واگذار نماید. لذا متقاضیان می‌توانند جهت اخذ اسناد مناقصه به آدرس الکترونیکیWWW.GEG.IR بخش مناقصه و مزایده مراجعه نموده و اسناد مذکور را به همراه فرم پرسشنامه ارزیابی تأمین کنندگان دانلود نمایند.

مهلت تحویل پاکات ساعت ۹ الی ۱۴ روز یکشنبه مورخ ۱۴۰۱/۰۴/۰۵ در محل دفترکمیسیون معاملات مجتمع و یا دبیرخانه دفتر مرکزی تهران می باشد. شرکت معدنی و صنعتی گل گهر در قبول یا رد هر یک از پیشنهادات بدون نیاز به ذکر دلیل و بدون جبران خسارت مختار می‌باشد.

کمیسیون معاملات شرکت معدنی و صنعتی گل گهر

انعکاس

سخنِ همشهریان؛

دهن کجی به قانون، اینجا اطراف میدان بد قواره معلم، جنب درمانگاه بهبود هست، جایی که مراجعان این درمانگاه، درنبود پلیس راهور چنین باخیال آسوده، درست زیر تابلوی توقف مطلقا ممنوع هشدار حمل با جرثقیل را به ریشخند گرفته اند ودر دوردیف!!!! پارک کرده اند. رئیس پلیس راهور کافیست عصرها ازساعت ۱۹ یک سری به این منطقه شهربزنید و وضعیت فجیع پارک اتومبیلها را به چشم ببینید

#انتقاد#حق#مردم#است #پاسخگویی #وظیفه #مسوولان

سخنِ همشهریان؛

باسلام خدمت رسانه مردمی سخن تازه

لطفاً صدای ما را به گوش مسئولین برسانید این زمین که تحت تملک شهرداری هست الان دوساله بلاتکلیف است و شده محل دستشویی راننده کامیون‌ها و زباله دانی مردم

از شهرداری درخواست داریم که سریعتر این زمین را تعیین تکلیف کند که به زیبایی شهر و ورودی مکی آباد هم کمک می‌شود.

#انتقاد#حق#مردم#است #پاسخگویی #وظیفه #مسوولان

خبر

مدیر سلامت، ایمنی و محیط زیست گل گهر:

گل گهر عضو دائم انجمن بین‌المللی تامین اجتماعی شد

مدیر سلامت، ایمنی و محیط زیست شرکت گل‌گهر از عضویت دائم این شرکت در انجمن بین‌المللی تامین اجتماعی (ISSA MINING) خبر داد.

مدیر سلامت، ایمنی و محیط زیست شرکت گل‌گهر از عضویت دائم این شرکت در انجمن بین‌المللی تامین اجتماعی (ISSA MINING) خبر داد.

مهندس حمزه اله‌بخش، یکی از استراتژی‌های تحقق چشم انداز مورد نظر سازمان مذکور (چشم‌انداز صفر: ZERO VISION) شرکت معدنی و صنعتی گل‌گهر را برقراری ارتباط و عضویت در مجامع بین‌المللی به منظور کسب تجارب و رهنمودهای جهانی در حوزه ایمنی و سلامت خواند.

وی با بیان اینکه تلاش‌های صورت گرفته در این خصوص و پیوستن به انجمن ISSA MINING نتیجه داده است، گفت: انجمن بین‌المللی تامین اجتماعی ISSA در سال ۱۹۲۷ تحت نظارت سازمان بین‌المللی کار از سازمان‌های تابعه سازمان ملل، تاسیس شد و بالغ بر ۳۲۰ سازمان برجسته از ۱۶۰ کشور جهان در آن عضویت دارند و مقر آن در ژنو سوئیس است. اله‌بخش افزود: ISSA یک سازمان بین‌المللی پیشرو در جهان برای موسسات تامین اجتماعی، دپارتمان‌ها و سازمان‌های حاکمیتی است که از طریق رهنمودهای حرفه‌ای، دانش تخصصی، خدمات و پشتیبانی، تعالی را در مدیریت تأمین اجتماعی ارتقاء می‌بخشد تا اعضای خود را قادر سازد سیستم‌ها و سیاست‌های پویای تأمین اجتماعی را توسعه دهند.

مدیر سلامت، ایمنی و محیط زیست گل‌گهر درباره ISSA گفت: ۶ تریلیون دلار توسط اعضاء این سازمان در حوزه ایمنی، سلامت و رفاه سرمایه‌گذاری شده است و ۳ میلیارد نفر توسط اعضای آن تحت پوشش قرار گرفته‌اند و بیش از ۶۰۰ شیوه‌نامه در پایگاه داده انجمن موجود است.

وی افزود: نهاد مرتبط با این سازمان در ایران وزارت تعاون، کار و رفاه اجتماعی است و این انجمن، کمپینی را در جهان با نام VISION ZERO (چشم انداز صفر) راه‌اندازی کرده که شرکت معدنی و صنعتی گل‌گهر چشم‌انداز حوزه OH&S خود را بر این اساس تعریف کرده است. وی با بیان اینکه از دبیر کل این انجمن برای حضور در دومین همایش ملی ایمنی در معادن و صنایع معدنی که در آینده نزدیک به میزبانی گل‌گهر برگزار می‌شود دعوت شده است، گفت: این دعوت به منظور آشنایی با فعالیت‌ها و خدمات این انجمن در سه حوزه ایمنی، سلامت و رفاه و تشریح چگونگی دستیابی به چشم‌انداز صفر صورت گرفته است.

نگاهی به وضعیت نابسامان ترافیک و کمبود پارکینگ‌های عمومی در شهر

سیرجان شهر بدون پارکینگ!

بساط دار و دوای سنتی‌اش پهن است روی زمین. زن دست فروش، کارتخوانی را گرفته دستش و کنار بساطش در ورودی زمینِ تبدیل به پارکینگ شده‌ی پشت خانه حاج رشید ایستاده تا از رانندگان حق حساب بگیرد! می‌گویم چه کسی شما را مسوول این پارکینگ کرده، جوابی ندارد!

مسوولان شهر ما زمین‌های خشک و خالی و نامنظم و گاه حتا خاکی مانده در گوشه گوشه‌ی خیابان‌های پرتردد و شلوغ سیرجان را با یک تابلوی زنگ زده تبدیل به پارکینگ عمومی کرده‌اند و فکر می‌کنند که مشکل مردم حل شده و پارکینگ ساختن همین است! مضحک اینکه به تازگی وقتی مردم از روی ناچاری و لابدی برای پارک ماشین‌شان به هرکدام از این پارکینگ‌ها مثل پارکینگ پشت پاساژ کوثر مراجعه می‌کنند، یکی با کارتخوان ایستاده و هزینه توقف از همشهریان می‌گیرد!

مشکل چندین و چند ساله

هسته‌ی مرکزی شهر سیرجان به چندین پارکینگ مجهز نیاز دارد. این جمله را چندین سال پیش رییس اسبق راهنمایی و رانندگی سیرجان گفته بود به اضافه اینکه طبق گفته‌ی او ۱۴۰ هزار پلاک خودرو (تا آن روز) در سیرجان صادر شده بود و سرهنگ حسن سالاری پدیده‌ی پارک دوبل‌های متعدد در خیابان‌های اصلی سیرجان را یکی از نتایج نبود پارکینگ بر می‌شمرده است.

از آن روزها چندین سال گذشته و اداره راهنمایی و رانگی سیرجان چند رییس عوض کرده اما هنوز مشکل نبود پارکینگ در سیرجان به قوت خودش باقی‌ست و مسوولان هیچ کدام از شهرداری تا راهنمایی و رانندگی و شورای ترافیک کاری نکردند و در این سال‌ها فقط حرف زدند و عکس یادگاری گرفتند و دست روی دست گذاشتند تا جایی که حالا کار ترافیک سیرجان بیخ پیدا کرده است.

در طول این سال‌ها شهرداری از یکسری واحدهای تجاری و ساختمان‌های بلندمرتبه پول گرفته که جریمه‌ی نبود پارکینگ است و در واقع پارکینگ فروشی است! بعد هم این پولی که حداقل بایستی برای ساخت پارکینگ استفاده می‌شد، نشد! چرا؟

این مشکل در طول همه این سال‌ها بارها در شورای ترافیک سیرجان مطرح شده اما نتیجه و خروجی این شورا در پیدا کردن راه حل صفر بوده است! اینکه ما پارکینگ نداریم را که بدون وجود این شورا خود مردم هم می‌دانند. اینکه چه کار کنیم، اعلام نشده است!

بله پارکینگ نداریم مخصوصا در هسته مرکزی شهر مثل خیابان‌های شریعتی، امام خمینی(ره)، شهید نصیری، آیت‌الله سعیدی و جاهایی که مرکز خرید زیاد داریم مثل بلوار سیدجمال و محیاشهر.

گره ترافیک به دلیل نبودن پارکینگ

ساخت پارکینگ طبقاتی سال‌هاست در لیست برنامه تبلیغاتی کاندیداهای شهرداری به چشم می‌خورد اما به مرحله عمل نمی‌رسد و با فروش پارکینگ ساختمان‌های چندین‌طبقه باری بر ترافیک شهر به خصوص در هسته مرکزی اضافه می‌شود. گره‌های ترافیکی فقط به دلیل نداشتن پارکینگ طبقاتی ایجاد می‌شوند اما مشخص نشدن ردیفی در بودجه شهرداری برای این منظور نشان از آن دارد که عزمی برای رفع این مشکل مرکز شهر جزم نیست.

در مراکز پر تردد شهر بعضی از ارگان‌ها و دستگاه‌ها فقط ملزم به داشتن پارکینگ برای پرسنل و کارکنان شده‌اند و پارکینگ مراجعه کنندگان را می‌توانند بخرند. چون معمولا در زمین‌های ۲۵۰ متر یا ۳۰۰ متری پارکینگ برای مراجعه کنندگان تامین نمی‌شود.

آیا شهرداری موظف نیست دست کم از بودجه حاصل از فروش حق پارکینگ این مشکل را با ساخت پارکینگ عمومی‌رفع کند؟

به نظر می‌رسد که نه. زیرا طرح شهردار سابق برای ساخت پارکینگ طبقاتی در زمینی چسبیده به شهرداری مرکزی، با روی کار آمدن شهردار جدید به فراموشی سپرده شد با اینکه ساختمان موزه سنگ و چند واحد مغازه از خود شهرداری در این میان برای احداث پارکینگ چند طبقه تخریب شده بود! مساله‌ای که خود گویای نبود برنامه بلند مدت علمی و فنی است و نشان از این دارد که سلیقه‌ی هر شهردار جایگزین طرح‌های اصولی می‌شود!

می‌ماند زمینی در ابتدای خیابان امام که گویا مالک خصوصی دارد و سابق بر این شهرداری به دنبال خرید آن بوده. قرار بود شهرداری با مالک به توافق برسد و بعد از برگزاری چند جلسه مذاکره با صاحب ملک، زمین را برای کارشناسی به هیات ارزیاب بدهد که بعد از این مرحله یا زمین را بخرد و یا اگر با مالک به توافق نرسید سهم او را تفکیک کند اما هنوز که خبری از شروع کار نیست که یعنی یا توافقی حاصل نگشته و یا بودجه‌ای تعریف نشده است!

هر سال در بودجه‌ها کمتر ردیفی برای حل این مشکل سیرجان پیشبینی می‌شود. چرا چندان به این نیاز شهر توجهی نشده و نمی‌شود در حالی که همچنان در هسته اصلی و مرکز شهر مشکل پارکینگ داریم و گره‌های ترافیکی سر تقاطع‌ها و میدان‌ها و خیابان‌های پرتردد به وجود می‌آید. مشکلاتی که بایستی توسط پارکینگ طبقاتی حل شود.

در شهر ما ساخت پارکینگ طبقاتی جا نیفتاده است و هنوز با راهکارهای قدیمی چون یک‌طرفه کردن خیابان‌ها و مواردی از این دست صورت مساله مشکل ترافیکی شهر پاک می‌شود اما با افزایش خودرو دیگر این روش‌های سنتی نیز جوابگوی نیاز مردم نیست.

دست کم در خیابان شلوغی مثل خیابان امام که منتهی به بازار سنتی شهر است، می‌توان مانند شهرهای بزرگ از ورود خودروها جلوگیری کرد و آنجا را برای کالسکه و تاکسی‌برقی و پیاده‌ها سنگفرش کرد و فروشندگان و خریداران را ملزم به پارک خودروشان در پارکینگی چند طبقه در ابتدای خیابان امام کرد. اگر چنین پارکینگی در دستور ساخت قرار بگیرد. زیرا فعلا که به نظر جدی گرفته نمی‌شود و در شورای شهر و شورای ترافیک هم کمتر اشاره‌ای به وضعیت بغرنج ترافیک شهری و راهکارهای شورا و شهرداری می‌شود. هنوز از برنامه‌های احداث پارکینگ هیچ خبری نیست و حتا وقتی اعضای شورا وعده کارهای عمرانی بزرگ می‌دهند نیز باز هم نشانی از بحث پارکینگ نیست. گویی مسوولان ما هیچ اطلاعی از این بحران ندارند، در این شهر زندگی نمی‌کنند و در دفتر پایتخت نشسته و از دور شهر را مانیتورینگ می‌نمایند!

● عکس‌ها: سید محسن فروزنده

روابط عمومی شرکت نظم آوران صنعت و معدن گل گهر خبرداد؛

صعود کوهنوردان تیم نظم آوران به قله آرارات ترکیه

به گزارش روابط عمومی شرکت نظم آوران صنعت و معدن گل گهر ، تیم چهارنفره کوهنوردان سیرجانی شرکت نظم آوران صنعت ومعدن گل گهر موفق شدند در یک صعود تابستانی به قله ۵۱۳۷ متری کوه آرارات (بام کشور ترکیه) مقتدرانه صعود نمایند.

کوه آرارات به زبان محلی AGRI DAGI (کوه محله ی آگری) نامیده می شود و در مجاورت مرز مشترک ایران و ترکیه در دشت آرارات قرار دارد. دشت آرارات به وسیله کوه های آراگاتس ـ آرا ـ ماسس های کوچک و بزرگ و رشته کوههای گماقا احاطه شده و ارتفاع آن از سطح دریا ۸۰۰ الی ۱۰۰۰ متر است طول آن ۲۰۰ کیلومتر است و عرض آن ۲۰ الی ۴۵ کیلومتر است .

از مرز شمالی تا رودهای ارس و آخوریان و مرز جنوبی تا کوه گایلندروگ میرسد. رودخانه ارس دشت آرارات را به دو دسته تقسیم می کند.

قسمت راست منطقه بین ایران و ترکیه و قسمت چپ آن ارمنستان و نخجوان قرار گرفته است. آرارات کوچک و بزرگ بوسیله یک خط الرأس به هم پیوند داده می شود. جهت کوهها در ترکیه دست چپ آرارات بزرگ و دست راست آرارات کوچک دیده می شود . کوه آرارات در طول جغرافیایی ۴۴/۱۸ شرقی و عرض ۳۹/۴۲ شمالی قرار گرفته .

ارتفاع آرارات بزرگ ۵۱۳۸ متر و کوچک ۳۸۹۵ و نزدیک ترین آبادی در جبهه جنوبی این کوه به شهرستان دوغ بایزیت و جبهه شمالی و شمال غربی به شهرستان اقدیر مشرف می شود. در کتاب عهد عتیق آمده است که کشتی نوح پس از طوفان بر خاک آرارات نشست.

اعضا تیم نظم آوران را در این صعود؛

❋سید حسین رضوی علوی

❋مسعود آقا بیگی

❋جواد حدیدی

❋ و مربی تیم آقای جاویدان

تشکیل دادند.

مدیریت ارتباطات شهرداری و شورای اسلامی شهر سیرجان خبرداد؛

استقبال رئیس دادگستری شهرستان از راه اندازی سامانه ۱۳۷ در شهرداری سیرجان

حجت‌الاسلام والمسلمین محمدی؛ رئیس دادگستری شهرستان طی دیدار و گفت‌وگو با دکتر کریمی‌پور؛ شهردار سیرجان و بازدید از سامانه ۱۳۷، اقدام شهرداری در راستای افزایش خدمات‌رسانی به همشهریان سیرجانی را دستاوردی مهم خواند.

به گزارش مدیریت ارتباطات شهرداری و شورای اسلامی شهر سیرجان؛ در این دیدار صمیمانه ابتدا شهردار سیرجان ضمن ارائه گزارشی از اقدامات انجام شده و در دست انجام شهرداری طی ماه‌های گذشته، به تشریح اقدامات و برنامه‌های آتی سازمان شهرداری پرداخت.

حجت‌الاسلام والمسلمین محمدی نیز با اشاره به ضرورت توجه بیشتر مسئولان شهر و شهرستان نسبت به رفع مشکلات مردم، ابتکار شهردار سیرجان در راه‌اندازی سامانه ۱۳۷ و شهردار شب را از جمله دستاوردهای مهم در عرصه افزایش خدمات‌رسانی خواند.

در ادامه این دیدار صمیمانه، رئیس دادگستری شهرستان به اتفاق شهردار سیرجان از سامانه ۱۳۷ بازدید به عمل آورده و از نزدیک نحوه خدمات‌رسانی این سامانه را مورد ارزیابی قرار داد.

شایان ذکر است سامانه ۱۳۷ ، مدتی قبل و جهت ارتباط مستقیم مردم با کارشناسان شهرداری جهت انعکاس و پیگیری مشکلات حیطه مدیریت شهری، پیشنهادات، انتقادها با هدف افزایش کیفی و کمی خدمات ارائه شده و همچنین تقدیر از اقدامات مجموعه عوامل سازمان شهرداری با هدف شناسایی نیروهای خدوم این سازمان راه‌اندازی شده است.

در جلسه مشترک سرپرست فرمانداری، اعضای شورا و شهردار سیرجان مطرح شد؛

لزوم ایجاد سیستم واحد مدیریت شهری

روز گذشته سرپرست فرمانداری ویژه شهرستان سیرجان با حضور در صحن جلسه علنی شورای اسلامی شهر با شهردار و اعضای شورا به گفت‌وگو و تبادل نظر پرداخت.به گزارش مدیریت ارتباطات شهرداری، در این جلسه ابتدا سرپرست فرمانداری طی سخنانی با اشاره به لزوم استفاده از راهکارها و برنامه‌های علمی در مدیریت شهری، از مجموعه شهرداری و شورا خواست تا برنامه‌های خود را متناسب با امکانات در نظر بگیرند تا قابلیت اجرایی داشته باشد.همچنین اعضای شورای شهر سیرجان نیز با ابراز خرسندی از حضور دکتر یعقوبی‌پور بر مسند فرمانداری سیرجان، اظهار امیدواری کردند تعاملات فی‌مابین در دوره جدید نیز مانند گذشته ادامه یافته و حتی گسترده‌تر شود.در ادامه این نشست دکتر کریمی‌پور؛ شهردار سیرجان با ارائه گزارشی کوتاه و کلی از دستاوردهای شهرداری و با تاکید بر شان والای مردم سیرجان، از بودجه‌بندی جهت انجام ۵۳ پروژه با اولویت نظرات و توقعات مردمی خبر داد.

شهردار همچنین با اشاره به این‌که رفع برخی از معضلات شهر نیاز به هماهنگ‌سازی میان دستگاه‌های مختلف در بُعد شهر و حتی شهرستان دارد، خواستار ایجاد هم‌افزایی و تعاملات بیشتر از طریق فرمانداری به عنوان عالی‌ترین نهاد دولتی شهرستان شد.دکتر یعقوبی‌پور نیز با تاکید بر لزوم ایجاد سیستم مدیریت واحد شهری وعده داد از طریق فرمانداری سیرجان اقدامات لازم جهت افزایش هماهنگی میان دستگاه‌های دولتی با شهرداری سیرجان جهت اجرای پروژه‌های مختلف شهری به خصوص در بحث حفاری و آسفالت را پیگیری نماید.

شایان ذکر است پس از پایان جلسه مذکور، سرپرست فرمانداری و شهردار سیرجان از سامانه ۱۳۷ شهرداری بازدید به عمل آوردند.

دوباره‌کاری و مرمت از سر بازکنی پس از کندوکاری‌های طرح فاضلاب سیرجان؛

شهـــرِ شُخم زده!

گروه شهر

مشاهده‌ی بعضی چیزها در جریان اجرای طرح فاضلاب شهری سیرجان، دارد روی اعصاب و روان مردم راه می‌رود و یادآور ناهماهنگی‌های سابق میان ادارات و شهرداری‌ست که سال‌ها کارشان شده بود کندن یکی بعد از آسفالت کردن دیگری!

اما سرایت این پدیده‌ی ناخوشایند شهری به اجرای طرح فاضلاب شهری سیرجان درحالی‌ست که دست کم در آغاز این طرح ادعا می‌شد میان شهرداری و پیمانکار حفاری فاضلاب و پیمان‌کار مرمتِ بعد از حفاری هماهنگی کامل ایجاد شده است گرچه مردم چنین هماهنگی‌ئی را در عمل نمی‌بینند!

برای مثال وقتی سابق بر این شهرداری صبر کرده تا فاضلاب از خیابان ابومسلم گذر کند و بعد خیابان را آسفالت کرده، چرا باز حالا به تازگی پیمانکار طرح فاضلاب، خیابان تازه آسفالت کشیده را حفاری کرده است!؟ آیا این جدای از مسائل حاشیه‌ای مثل ایجاد ترافیک و مشکلات رفت و آمد برای اهالی این خیابان، حس بدبینی و خشمی را از این همه بی‌حساب و کتابی در مردم برنمی‌انگیزاند. که واقعا چرا باید خیابان تازه آسفالت شده را باز بکنند و یک آسفالت خوب و بدون ناهمواری در شهرمان نگذارند و رانندگی در سیرجان را روز به روز به جنگ اعصاب شبیه‌تر کنند!؟

یا چرا در خیابان بروجردی با گذشت هفته‌ها از با خاک پر شدن کانال حفاری فاضلاب ، جای حفاری‌ها هنوز روکش آسفالت نشده و خودروهای عبوری برای رفت و آمد این همه مشکل دارند!

به جز هزینه‌ای که در این شرایط به طور مستیقیم از جیب مردم برای زیربندی خودروهای‌شان می‌رود و به طور غیرمستقیم از جیب شهر می‌رود. وقت و زمان ارزشمندی است که از مردم به پای ترافیک و راه بندان هدر می‌رود. شرایطی که رانندگی در سیرجان را با مخلوطی از دود و خاک و ترافیک و حیرانی و سرگردانی و تنش عصبی همراه کرده است.

چرا گاهی حتا مسیر جایگزین هم درست مشخص نمی‌شود. ساکنان خانه‌های اطراف حفاری‌های به دازار کشیده‌ی فاضلاب شهری از گرد و خاکی می‌نالند که نصیب‌شان می‌شود و دیگر هیچ! اکثرا گلایه دارند و از رسانه‌ها می‌خواهند از اجحافی بنویسند که دارد به مردم می‌شود.

برای نمونه در خیابان طالقانی شمالی می‌بینیم که کانال حفر شده با خاک پر شده و حتا کار روکش آسفالت روی آن هم انجام شده اما فقط در مسیرهای کانال اصلی! یعنی گودی و رد حفاری‌های فرعی رها شده و به تعبیری خط زخمی که حفاری بر بدن این خیابان انداخته به صورت از سر باز کنی مرمت شده است!

به جز این موضوع مشکل دیگر این است که دارند به طور همزمان چندین و چند نقطه از شهر را برای فاضلاب حفاری می‌کنند. هم خارج از حوصله‌ی مردم است و هم این که با دست کاری کردن ترافیک روان شهر باقی خیابان‌ها و کوچه‌ها باید بار ترافیک گذرگاه‌های حفاری شهر را بر دوش بکشند.

توقع می‌رفت طرح فاضلاب شهری با توجه به نیاز یک طرفه صنعت به فاضلاب سیرجان، علمی‌تر و حساب شده‌تر جلو بروند و جوری همه‌ی شهر را شخم زده رها نکند که رفت و آمد و زندگی شهری مردم را تحت شعاع قرار بدهد و همین طور افکار عمومی را بر ضد صنایع کند.

■ وقتـی شـهرداری صبـر کرده تـا فاضـلاب از خیابـان ابومسـلم گـذر کنـد و بعـد خیابـان را آسـفالت کـرده، چـرا بـاز حـالا پیمانـکار طـرح فاضـلاب، خیابان تـازه آسـفالت کشـیده را حفاری کـرده اسـت!؟ چـرا بایـد خیابان تازه آسـفالت شـده را بـاز بکنند و یـک آسـفالت خـوب و بـدون ناهمـواری در شـهرمان نگذارنـد .

● عکس‌ها: سید محسن فروزنده

درخواست پشه از کوچه‌خیابونای مردم سیرجان

هر جا پوست آسفالت‌تون صافه، بدین بزنیم!

سیرجونیای عزیز آسفالت‌تون رو بدین بزنیم. من تازه اومدم برا زندگی سیرجون و توی شرکت مجری طرح اجرای کانال‌کشی فاضلاب، شما که این قدر خوبین. این قدر نجیبین. این قدر ساکتین. این قدر و تا این قدر هیچی نمیگین. این قدر فقط بر و بر نگاه می‌کنین، آسفالت‌تون رو بدین بزنیم. به جان پشه هر وقت آسفالت کوچه و خیابون‌تون نو شد، جدید شد، خاک نداشت. تمیز بود. خبرم کنین. آسفالت‌تون تا قیرش داغ و تازه و لخته بدین بزنیم!

***

آقو ما از تهران به قصد بندرعباس می‌رفتیم، رسیدیم سیرجون گفتیم بریم ناهاری بخریم بخوریم و توی پارکاش یه استراحتی بکنیم. یه زندگی و مسافرت معمولی ساده و یه اتراق پیش پا افتاده.

آقو چشم‌تون روز بد نبینه از همون اول ورودی شهر خوردیم به کند و کاری‌های طرحی موسوم به فاضلاب و راهمون مسدود شد. آقو افسردگی بر ما مستولی گشت. گفتیم خب طوری نیس. از یه راه دیگه میریم. پیچیدیم توی خیابون بغلی که از اونجا بریم، باز دیدیم می‌خوریم به یه کند و کاری دیگه از طرح فاضلاب! تازه توی ترافیکم گیر کردیم. یعنی از درون فرو ریختم‌ها. باز عیال گفت اشکال نداره. گاهی از این جور اتفاق‌ها می‌افته از کوچه بغلی برو.

آقو ما اومدیم از کوچه بغلی بریم که باز برسیم به خیابون مجاور بعدی که به طور کلی انگار افتاده بودیم توی میدون مین. آی بالا و پایین شدیم. سیاه و کبود شدیم. آی افتادیم توی چاله چوله‌های نصفه نیمه پر شده از حفاری‌های قبلی. زیربندی ماشین که هیچی. استخونا خودمون خرد شدها.

یعنی داغون‌ها! خلاصه که چشمتون روز بد نبینه باز رفتیم با همین شرایط تق و توق جلو باز دیدیم این مسیر رو هم بستن! من آخریا دیگه روی ترمز نمی‌زدم، فرمونو گاز می‌گرفتم. چون ماشین هی از این چاله می‌افتاد توی اون کانال. از اون کانال توی پسون گودال. اصلا خود چاله‌ها زحمت می‌کشیدن و افسار ماشینو می‌کشیدن. ترمز نیاز نبود. آقو خلاصه که زیر و رو شدیم. له له‌ها. یعنی اگه ما برا نهار رفته بودیم تا حاجی‌آباد زودتر شکم‌مون سیر می‌شدها!

خاطرات آقوی همساده از

اجرای طرح فضول فاضلاب سیرجون

آگهی مناقصه شرکت توسعه عمران و مدیریت منطقه گل گهر

شرکت توسعه عمران و مدیریت منطقه گل گهر

احداث و تکمیل ساختمان های ایستگاه راه آهن گل گهر – فاز ۱

شرکت توسعه، عمران و مدیریت منطقه گل‌گهر در نظر دارد احداث و تکمیل ساختمان های ایستگاه راه آهن گل گهر – فاز ۱ را از طریق برگزاری مناقصه عمومی به شرکت‌های پیمانکار ذیصلاح دارای حداقل حداقل گرید ۳ رشته ابنیه و حداقل ۴ رشته تاسیسات واگذار نماید. لذا از متقاضیـان دعوت به عمل می‌آید جهت اخذ اسناد مناقصه از تاریخ ۱۴۰۱/۰۳/۲۴ به سایت این شرکت به آدرس www.ggz.ir مراجعه نمایند.

۱_آخرین زمان ارائه پاکت‌ها و پیشنهادات: **ساعت ۱۳:۳۰ مورخ ۱۴۰۱/۰۴/۰۶**

۲_شرکت در قبول یا رد پیشنهادات مختار است.

۳_سپرده شرکت در مناقصه: **۱۱،۶۵۳،۶۰۲،۰۰۰ ریال**

۴_هزینه درج آگهی بر عهده برنده مناقصه می‌باشد.

۵– تاریخ بازدید از پروژه: **۱۴۰۱/۰۴/۰۴**

۶_کلیه مشخصات لازم در اسناد مناقصه ذکر گردیده است.

۷_محل تحویل اسناد، پیشنهادات: سیرجان کیلومتر ۵۰ جاده محور سیرجان_شیراز، شرکت معدنی و صنعتی گل‌گهر ساختمان‌های هلدینگ مستقر بر تپه، بلوک ۵ (شرکت توسعه، عمران و مدیریت منطقه گل‌گهر)

۸_تلفن جهت هر نوع هماهنگی: **۰۹۱۳۱۴۲۰۶۴۲** آقای بلوردی (به غیر از ایام تعطیل)

مدیریت امور حقوقی و قراردادها

جمهوری اسلامی ایران
وزارت کشور
استانداری کرمان

۱۱۱ راه ارتباطی مردم با دولت

سامد
سامانه الکترونیکی ارتباط مردم و دولت

ارتباط مستقیم با

دکتر علی اکبر کریمی پور

شهردار سیرجان

پنجشنبه ۱۴۰۱/۰۳/۲۶ زمان: ۸:۳۰ تا ۱۰ صبح

هم استانی های گرامی: مسائل و مشکلات خود را از طریق شماره تلفن ۱۱۱ با ما در میان بگذارید

اداره کل روابط عمومی استانداری کرمان — دفتر مدیریت عملکرد، بازرسی و امور حقوقی استانداری کرمان

آگهی مناقصه شرکت توسعه عمران و مدیریت منطقه گل گهر

شرکت توسعه عمران و مدیریت منطقه گل گهر

انجام مطالعات طراحی مرحله اول و دوم ایستگاه آتش نشانی مرکزی و مرکز آموزش های تخصصی حوزه های آتش نشانی منطقه معدنی و صنعتی گل گهر

شرکت توسعه، عمران و مدیریت منطقه گل‌گهر در نظر دارد انجام مطالعات طراحی مرحله اول و دوم ایستگاه آتش نشانی مرکزی و مرکز آموزش های تخصصی حوزه های آتش نشانی منطقه معدنی و صنعتی گل گهر را از طریق برگزاری مناقصه عمومی به شرکت‌های مشاور ذیصلاح دارای حداقل پایه ۲ساختمان های آموزشی، ورزشی، بهداشتی و درمانی در گروه شهرسازی و معماری واگذار نماید. لذا از متقاضیـان دعوت به عمل می‌آید جهت اخذ اسناد مناقصه از تاریخ ۱۴۰۱/۰۳/۲۴ به سایت این شرکت به آدرس www.ggz.ir مراجعه نمایند.

۱_آخرین زمان ارائه پاکت‌ها و پیشنهادات: **ساعت ۱۳:۳۰ مورخ ۱۴۰۱/۰۴/۰۶** ۲_شرکت در قبول یا رد پیشنهادات مختار است.

۳_سپرده شرکت در مناقصه: **۴۸۲،۷۴۷،۵۱۷ ریال**

۴_هزینه درج آگهی بر عهده برنده مناقصه می‌باشد.

۵– تاریخ بازدید از پروژه: **۱۴۰۱/۰۴/۰۴** ۶_کلیه مشخصات لازم در اسناد مناقصه ذکر گردیده است.

۷_محل تحویل اسناد، پیشنهادات: سیرجان کیلومتر ۵۰ جاده محور سیرجان_شیراز، شرکت معدنی و صنعتی گل‌گهر ساختمان‌های هلدینگ مستقر بر تپه، بلوک ۵ (شرکت توسعه، عمران و مدیریت منطقه گل‌گهر)

۸_تلفن جهت هر نوع هماهنگی: **۰۹۱۳۱۴۲۰۶۴۲** آقای بلوردی (به غیر از ایام تعطیل)

مدیریت امور حقوقی و قراردادها

فروشگاه قطعات یدکی تویوتا آزاد

TOYOTA HYUNDAI

ما حاضریم سرمایه مان را از دست بدهیم تا اعتماد شما را

هرقطعه ای اصل نمی باشد، با اطمینان خرید کنید

سیرجان/بلوار دکتر صادقی/نبش چهارراه دانشگاه آزاد

تلفن: ۴۲۲۳۷۰۲۷ – ۰۳۴ تلفکس: ۴۲۲۳۷۰۲۶ –۰۳۴ همراه: ۰۹۱۳۲۴۷۳۱۶۰ پورجعفرآبادی

برگزاری نخستین همایش دوچرخه سواری دو نفره نابینایان در سیرجان

در این همایش که به هیئت ورزش‌های نابینایان و کم‌بینایان شهرستان سیرجان برگزار شد، دوچرخه سواران مسیر پارک شهیدهادی تا گلزار شهدای سیرجان به مسافت ۵ کیلومتر را رکابزنی کردند.

در پایان این مراسم، آیین غبارروبی قبور مطهر شهدا و نثار گل با حضور مسئولان و دوچرخه‌سواران برگزار و از سوی رییس دفتر نماینده مجلس به افراد نابینای شرکت کننده در این همایش، سفر زیارتی مشهد مقدس اهدا شد.

خبر

ژیمناست ارزنده کشورمان بورسیه ioc شد

با پیگیری فدراسیون ژیمناستیک و همکاری کمیته ملی المپیک، بورسیه مهدی احمد کهنی، ورزشکار ارزنده کشورمان مورد تایید کمیته بین المللی المپیک قرار گرفت. به همین منظور کمک اهدایی این کمیته به میزان ۵۰۰ دلار ماهیانه به این قهرمان ملی کشورمان پرداخت خواهد شد. این بورسیه جهت آمادگی بیشتر ورزشکاران نخبه ی پذیرش شده از سوی کمیته ملی و بین المللی المپیک برای کسب سهمیه المپیک ۲۰۲۴ پاریس می‌باشد. کهنی نایب قهرمانی جام جهانی استرالیا ، مدال برنز جام جهانی قطر و مدال برنز قهرمانی آسیا در وسیله دار حلقه را در کارنامه خود دارد.

هیاتی که فقط به فکر کسب درآمد است!

استادیوم پیر و فرسوده!

رضا فتح آبادی

روزی روزگاری فوتبال سیرجان در کش قوس رسیدن به سطح اول فوتبال ایران بود. آن روزها عزمی برای تحقق یافتن آرزوی فوتبالیست‌های سیرجانی از سوی مسوولان نبود، اما بالاخره این رویا تحقق یافت و فوتبال سیرجان گل سرسبد فوتبال استان و کشور شد. حضور مربیان اسمی، بازیکنان تراز اول در فوتبال سیرجان خود نشان از موفقیت و پیشرفت فوتبال سیرجان در مدیریت هزینه بود نه امکانات ورزشی در این شهرستان!

عکس: سید محسن فروزنده

وقتی تمام فوتبال سیرجان به گل‌گهر ختم شد!

از روزی که همه چیز فوتبال سیرجان به تیم فوتبال گل‌گهر ختم شد، نه در بحث بازیکنان و نه در بحث مربی انگیزه‌ای ماند و حتا همان حداقل امکانات ورزشی که در این شهرستان بود هم به باشگاه گل‌گهر تعلق گرفت!

برای اینکه دیگر شهروندان سیرجانی نه توان پرداخت هزینه‌ی اجاره زمین‌های فوتبال را داشتند و نه هیات فوتبال برایش قشر پایین و فوتبالی مهم بود! آنها هم برایشان اسم و رسم‌ها و زرق و برق‌های لیگ برتری مهم بود.

بهترین سانس‌های زمین از آن گل‌گهر، بیشترین تایم، تنها زمین فرسوده شهر «ورزشگاه تختی» بازم هم برای گل‌گهر بوده و هست.

وظایف هیات فوتبال در قبال فوتبالیست‌ها سیرجانی چیست؟

شاید بیش از بیست آیین نامه و زیر مجموعه برای وظایف هیات فوتبال در برابر حقوق شهروندی علاقه مندان قشر پر استعداد و پایین در یک شهرستان دارد.

اما در واقع در این شهرستان برای فوتبالیست‌هایی که جایی در گل‌گهر ندارند برنامه هیات فوتبال چه بوده است؟

آیا استادیوم تختی که سالهاست بسیار از کار افتاده است نباید تعمیرات جزیی بر روی آن انجام شود؟

مگر هیات فوتبال فقط باید کسب درآمد کند و از این درآمدها چه چیزی نصیب تعمیرات و بازسازی این ورزشگاه پیر شهرستان شده است؟

نبود امکانات اولیه حتا سرویس بهداشتی، آبخوری مجهز به آب سرد کن بر روی زمینی که به جز آسیب به ورزشکاران چیز دیگری ندارد درد را دو چندان کرده است.

ورزشگاهی که سالها در پی تعمیر حتا چند پروژکتور برای روشنایی دست به دامن چند نهاد شده و اراده‌ای در این سیستم نبوده است، چرا که عادت شده همیشه از این و آن درخواست کردند عادت بوده است و جایی بسی تعجب دارد. ورزشگاه پیری که ده سال پیش چمن مصنوعی نصب شد.

در زمان مدیریت اصغر حدیدی در راس اداره ورزش شهرستان سیرجان این استادیوم مجهز به چمن مصنوعی و سکوی ورزشی شد.

حدود ده سال از بهره برداری این زمین می‌گذرد و تنها از چمن این ورزشگاه فقط یک ظاهری مستهلک و آسفالتی بیش از آن نمانده که به جز آسیب به سلامت ورزشکاران هیچ فایده‌ای ندارد.

جالب است بدانید هیچ عزمی هم برای بازسازی این چمن تاکنون جزم نشده است.

اما یکی دو سالی هست که شنیده می‌شود رییس اداره ورزش جوانان شهرستان پیگیر است تا به نوعی از باشگاه گل‌گهر کمک بگیرد و این زمین هم به مانند دیگر اماکن عمومی برای ورزش به اجاره بلند مدت گل‌گهر در بیاورد تا بازهم همه چیز در اختیار این باشگاه حرفه‌ای باشد و تنها بخشی از ساعت بد موقع در اختیار شهروندان باشد!

اما کسی پیگیر این نیست تا از گل‌گهر بخواهد تا به فضای ورزشی این شهر اماکن جدیدی اضافه کند نه اینکه همانی هم هست از مردم این شهر بگیرد تا اوضاع بدتر از این شود و در کمبود امکانات شهری برای شهروندان علاقه به ورزش گامی بردارد.

اما گلایه مدارس فوتبال و اجاره‌های سنگین سالن‌های زمین چمنی که فقط از آن نامی مانده!

جالب است که بدانیم همین چمن به حساب چمن مصنوعی سانس‌های دارد از جنس طلا ! وجالب همین سانس‌ها با هزینه ی زیاد برای هر سانس از شهروندان دریافت می‌شود و بدون اینکه حتا کوچکترین امکاناتی در اختیار داشته باشند!

جالب است که تمام وقت هیات فوتبال هم خلاصه شده در برگزاری مسابقات تیم فوتبال گل‌گهر و آرمان گهر و سهم فوتبالی‌هایی که در این باشگاه‌ها جایی ندارند از امکانات ناچیز شهرستان هیچ است!

حال باید دید آیا اراده‌ای برای بهتر شدن این ورزشگاه از مسوولین دیده می‌شود؟

اخبار کوتاه

شکست تیم ملی ایران در دیدار دوستانه مقابل الجزایر

به گزارش ورزش سه، در حالی‌که شاگردان دراگان اسکوچیچ هیچ دیدار دوستانه‌ای را در اردوی خرداد ماه نداشتند، سرانجام یک‌شنبه شب برابر الجزایر قرار گرفتند تا مقابل تیم جمال بلماضی خود را محک بزنند. به دلیل اشتباه راننده اتوبوس الجزایر و تاخیر در رسیدن این تیم به ورزشگاه، بازی با ۲۰ دقیقه تاخیر آغاز شد.

در شروع این بازی تیم ملی نمایش چندان خوبی نداشت و سرانجام روی پاس اشتباه علیرضا جهانبخش در آخرین دقایق نیمه اول، دروازه امیر عابدزاده پراشتباه باز شد. در این صحنه ریاض بن عیاد پس از توپ‌ربایی در یک‌سوم دفاعی ایران به سرعت وارد محوطه جریمه حریف شد و ضربه نهایی را وارد دروازه کرد. پس از این گل و در آخرین موقعیت الجزایر، عابدزاده واکنش خوبی را از خود نشان داد.

نیمه دوم با دو تغییر برای ایران آغاز شد و در حالی‌که امید ابراهیمی و میلاد سرلک وارد زمین شدند، تیم ملی نمایش بهتری را ارائه کرد و پس از اینکه مهدی طارمی روی یک بازیخوانی فوق العاده صاحب فرصت شد و این توپ را گلر حریف سیو کرد، سرانجام جهانبخش توانست دروازه را باز کند. در صحنه گل نورافکن توپ را به دهانه دروازه فرستاد و جهانبخش اشتباه خود را به این شکل جبران کرد.

در حالی‌که می‌رفت بازی با همین نتیجه به پایان برسد، دوباره روی اشتباه و این بار پاس امید نورافکن، عموره توانست گل دوم را هم بزند. در این صحنه آقاسی و حسینی هم نتوانستند مانع گلزنی او شوند.

دروازه‌بان پرسپولیسی شاگرد قلعه‌نویی می‌شود؟

به گزارش خبرگزاری خبرآنلاین؛حامد لک که همین چند روز پ‌یش از پرسپولیس جدا شد با چند پیشنهاد از تیم‌های لیگ برتری روبرو شده است.او که به پیشنهاد آلومینیوم اراک پاسخ منفی داده بود حالا وارد مذاکره با گل‌گهر سیرجان شده است.

این اتفاق در حالی است که گل‌گهری‌ها محسن فروزان را درون دروازه شان دارند اما خبر رسیده که شاید فروزان بر سر مسائل مالی با گل‌گهری‌ها به توافق نرسد و از جمع آنها جدا شود. باید دید در روزهای آینده چه اتفاقی می‌افتد؟

قلعه نویی، شهباززاده و حسینی را نمی‌خواهد

باشگاه گل‌گهر سیرجان به ۲ بازیکن سپاهان پیشنهاد نقل و انتقالاتی ارائه نداده است. در روزهای گذشته گمانه‌زنی‌هایی در خصوص پیشنهاد گل‌گهر سیرجان به سجاد شهباززاده و محمدرضا حسینی مطرح شد. با این حال بررسی‌ها حاکی از آن است که این ۲ بازیکن در لیست نقل و انتقالاتی سیرجانی‌ها حضور ندارند. فعلا مدیران گل‌گهر درگیر تمدید قرارداد بازیکنان فعلی خود هستند و مذاکره این تیم با پاتوسی به دلیل مسائل مالی فعلاً متوقف شده است.

جوشکاری سیار
فَنس کِشی- تعمیر در و پنجره - اجرای سایه بان و...
۰۹۱۳۵۳۲۰۸۴۲-۰۹۱۳۲۷۹۴۳۷۲

نصب، سرویس و راه اندازی
انواع کولرهای آبی
۰۹۱۳ ۱۷۹ ۳۲۱۵

پارس تفلون سیرجان
مجری پوشش های تفلون و بازسازی انواع ظروف تفلون
ظروف آشپزخانه از قبیل :
تابه . تاپه . پاویز . کیک پز و کف اتو
خیابان پروچردی، نبش جوادالائمه، پارس تفلون
parstefloninsirjan

از کارخانه به خانه
اول قیمت ها را مقایسه کنید
تولیدی و بازار مبل امام علی (ع)
این فرصت بی نظیر را از دست ندهید
خرید کنید، تخفیف بگیرید و اشانتیون ببرید
سرویس چوب کامل ویژه جهیزیه عروس شامل؛
رختکن،جاکفشی | میز ناهارخوری | میز جلو مبلی | پا تختی | بوفه بزرگ
مبل | میز آرایش | سرویس خواب | کمد لباسی | تشک طبی فنری
همگی یکجا : ۳۶/۰۰۰/۰۰۰ تومان
انتهای بلوار اصلی حجت آباد
۰۹۱۲۴۱۵۸۰۰۱
EMAM-ALI-SIRJAN

ثبت نام تابستان آغاز شد
آموزش دفاع شخصی هاپکیدو WHF
دفاع شخصی - تمامی ضربات - سلاح (نانچاکو، چوب، شمشیر)، آکروبات رزمی
توسط نمایندگان استان دربخش آقایان و بانوان
آقای شیبانی _ خانم روح الامینی
تلفن تماس ۰۹۱۳۸۴۵۰۲۴۹
تلفن تماس ۰۹۱۷۸۶۲۵۸۴۱
سانس ۱ آقایان: خیابان وحید، فرعی بسیج، کوچه اول سمت راست
سانس ۲. آقایان: مکی آباد باشگاه نشاط
سانس ۱. بانوان: خیابان مقداد باشگاه ستارگان
سانس ۲. بانوان: مکی آباد حوزه شهید بهشتی
دفاع شخصی هنر ارزشمند دفاع از خود

راقشت کنیم خنده
راه های کمک به کودکان سرطانی:
واریز به حساب های:
۲۰۵۵۱۱۲۸۰۰۰۸ بانک ملی-۱۳۵۱۸۰۰۰۸۷۲۰۱
بانک سپه
به نام مؤسسه خیریه محک
ازطریق موبایل: # ۷ * ۷۳۳ *

یک هفته بدون فوتی در استان

سخنگوی دانشگاه علوم پزشکی کرمان گفت: در طول یک هفته گذشته ۱۰ نفر از هم استانی‌هایمان در مراکز درمانی استانیک هفته بدون فوتی در استان بستری شدند که ۸ مورد در حوزه علوم پزشکی کرمان و شهرستانهای سیرجان و جیرفت هر کدام یک بستری داشتند. وی افزود در این مدت موردی از فوتی به دلیل ابتلا به کرونا در استان گزارش نشده است و مجموع جانباختگان همان: ۵۶۵۸ نفراست. واکسن تزریق شده جمعیت بالای ۱۲ سال در استان کرمان نوبت اول: ۲۳۴۰۳۹۳، واکسن تزریق شده نوبت دوم: ۲۰۷۱۳۳۵ واکسن تزریق شده نوبت سوم ۸۸۴۷۱۹ است.

خبر

گشایش نمایشگاه نقاشی در فرهنگسرای سیرجان

نمایشگاه نقاشی ۱۵ نفر از هنرمندان نقاش سیرجانی امروز در نگارخانه فرهنگسرای راز سیرجان گشایش یافت . در این نمایشگاه نقاشی ۱۵ نفر از هنرمندان نقاش سیرجانی اثار هنری خود را در معرض دیدگشایش نمایشگاه نقاشی در فرهنگسرای سیرجان عموم قرار دادند. به گفته خانم ساراعظیمی مسئول این نمایشگاه ۴۰ اثر برتر ۱۵ نفر از هنرمندان نقاش سیرجانی تابلوهی نقاشی رنگ روغن را با موضوعات انسان ، طبیعت ، حیوان و اجسام به مدت ده روز به نمایش گذاشتند.

گزارشی از افزایش قیمت سرسام آور میوه‌های فصلی:

قیمت نجومی میوه‌های نوبرانه

لیلا گلزاری

گرانی و بیش از حد قیمت میوه در بازار و ناتوانی اغلب خانوارها در تامین آن گلایه‌ی مردم را در برداشته و نظارت بیشتر مسوولان را می‌طلبد. به خصوص در برخی مغازه‌ها مانند میوه‌فروشی‌های خیابان امام جنوبی.

کیسه‌های نایلونی با تعداد میوه‌های انگشت‌شمار در دست مردی که برای خرید میوه به مغازه‌ی میوه فروشی مراجعه کرده، چهار عدد هلو و یک طالبی کوچک. و در حالی که نگاهش همچنان روی رسیدِ خریدش است از مغازه خارج می‌شود.

افزایش قیمت‌ها به میوه و تره بار هم رسیده است و توان خرید مردم را تا حد غیرقابل تصوری پایین آورده است. میوه‌هایی با قیمت ۶۰ ، ۷۰ و حتا ۱۵۰ هزار تومان در توان خرید عامه‌ی مردم به خصوص قشر پایین جامعه نخواهد بود.

رویای خرید میوه در بین اقشار ضعیف جامعه

مردم با حضور در بازار رنگارنگ میوه و تره‌بار به‌شدت از افزایش افسارگسیخته قیمت میوه و تره‌بار نگران‌اند و کم‌توجهی مسوولان در این رابطه و رها کردن بازار آن‌ها را بسیار رنجانده است.

با حضور در بازار تره و بار مشاهده می‌شود که نه‌تنها قیمت میوه، بلکه افزایش قیمت شامل سیب‌زمینی و پیاز هم شده و خرید مردم در این بازار پر تقاضا به عدد و شماره رسیده است.

عده‌ای از مردم در هم‌کلامی خود با خبرنگاران مدعی هستند مصرف میوه روزانه‌ی آن‌ها به سبب افزایش قیمت‌ها و پایین بودن درآمدشان به صفر رسیده و به‌گونه‌ای امنیت غذایی آن‌ها به خطر افتاده است.

انتظار شهروندان، نظارت بیشتر مسوولان

برخی از شهروندان می‌گویند طی سال گذشته در هر بار حضور در بازار حداقل سه قلم میوه خریداری می‌کردند اما امسال قدرت خرید حتی یک کیلو میوه را هم ندارند و اگر هم داشته باشند مجبورند به تعداد مصرف‌شان میوه خریداری کنند.

شهروندان از مسوولان انتظار دارند پیش از اینکه دسترسی به میوه و تره‌بار برای آن‌ها خاطره‌انگیز شود، وارد بازار شده و با پیش گرفتن اقداماتی تعادل واقعی و محسوس را در بازار به ارمغان بیاورند.

یک زن میانسال که چند پلاستیک میوه خریده است، می‌گوید: این چند قلم میوه ۱۲۰ هزار تومان شده است، ایران تولید کننده بزرگ میوه در جهان است، ایران چهار فصل است و هر میوه‌ای به عمل می‌آید، چرا باید چنین گران باشد.

وی افزود: در فرهنگ ما سیرجانی‌ها، از مهمان با میوه پذیرایی می‌کنند و این فرهنگ را نمی‌توان نادیده گرفت، اما بعضی موقع گرانی‌ها آنقدر می‌شود که شرمنده مهمان می‌شویم.

یک خریدار دیگر از بالا بودن قیمت سبزی و صیفی‌جات از قبیل سیب زمینی، پیاز و گوجه انتقاد کرد و گفت: اینها به نیاز روزانه تبدیل شده و تقریبا روزانه مصرف داریم، چگونه با این قیمت‌های سرسام‌آور نیاز غذایی روزانه را تامین کنیم. به خصوص افرادی همانند من که فقط با حقوق بازنشستگی گذران زندگی می‌کنم و حقوق ماهیانه و دریافتی من به چهار میلیون تومان هم نمی رسد چگونه باید با این دریافتی، زندگی را بچرخانم

تفاوت قیمت‌ها در نقاط مختلف شهر

در یک روز تعطیلی به میوه فروشی‌های یکی از خیابان‌های شهر رفتیم و قیمت عرضه‌ی میوه را با مغازه‌های سطح شهر مقایسه کردیم.

قیمت‌هایی که میوه با آن نرخ عرضه می‌شد با قیمتی که روی تابلو نوشته شده بود، متاسفانه عرضه نمی‌شد و در صورت اعتراض یکی از خریداران، به او گفتند که این قیمت چند روز پیش است و هنوز قیمت‌ها را عوض نکردیم.

متاسفانه برخی از فروشندگان میوه در این راسته‌ی خیابان از دلیل تفاوت قیمت برخی میوه‌ها می‌گویند: «نرخ اجاره‌ها را با هم مقایسه کنید. اینجا اجاره‌ها خیلی بالاست و نباید این تصور را داشته باشید که قیمت میوه در اینجا با قیمت میوه‌ای که یک وانتی گوشه‌ی خیابان بدون هیچ هزینه‌ای می‌فروشد، یکسان باشد. مطمنا قیمت میوه‌ی مرغوبی که اینجا فروخته می‌شود بالاتر از میوه‌هایی‌ست که زیر آفتاب می‌مانند، خواهد بود.»

■ متاسفانه برخی از فروشندگان میوه از دلیل تفاوت قیمت برخی میوه‌ها می‌گویند: «نرخ اجاره‌ها را با هم مقایسه کنید. اینجا اجاره‌ها خیلی بالاست و نباید این تصور را داشته باشید که قیمت میوه در اینجا با قیمت میوه‌ای که یک وانتی گوشه‌ی خیابان بدون هیچ هزینه‌ای می‌فروشد، یکسان باشد.

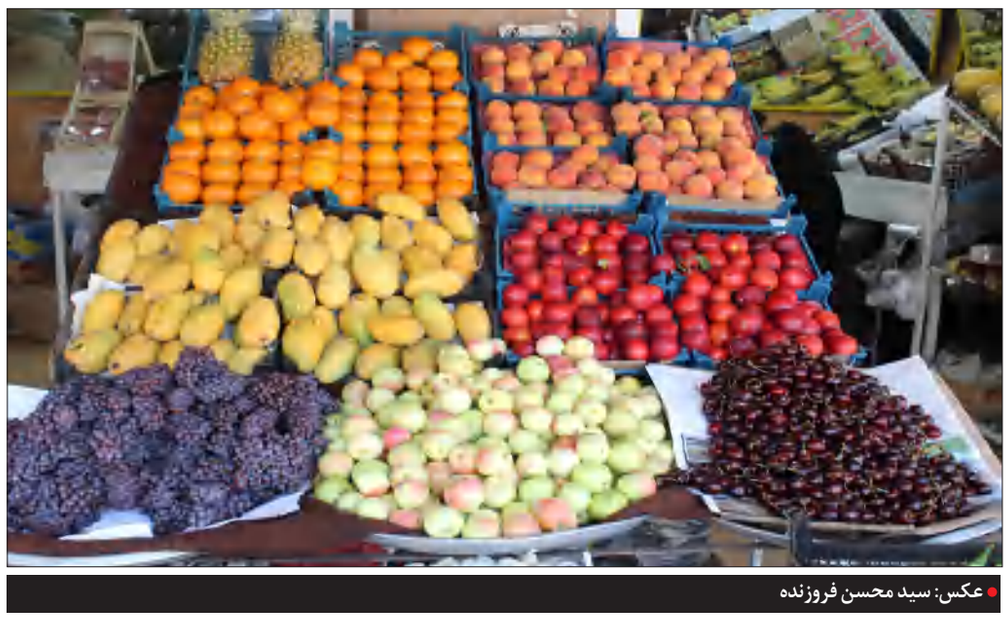

● عکس: سید محسن فروزنده

تاثیر اجاره مغازه، در قیمت میوه

هر چند که تفاوت بین قیمت‌های میدان مرکزی میوه و تره‌بار و مغازه‌های میوه فروشی سطح شهر، طبق مصوبه نباید بیش از ۳۰ درصد باشد، در برخی موارد بیش از ۱۰۰ درصد هم مشاهده شده است، میوه فروشان نسبت به اینکه مغازه‌شان بالا یا پایین شهر است، قیمت میوه را تعیین می‌کنند، پول اجاره مغازه را در نرخ میوه تاثیر می‌دهند و به این دلیل است که تفاوت فاحشی بین میوه فروشی‌های بالا و پایین شهر وجود دارد.

نظارت بر قیمت میوه و تره‌بار بر عهده‌ی جهاد کشاورزی‌ست

طبق معمول اداره صنعت و معدن و تجارت را مسوول قیمت‌گذاری و نظارت بر قیمت‌ها دانستیم و با رییس این اداره گفتگو کردیم. در آغاز عرب‌پور به این نکته اشاره کرد: «در بحث کالاها و خدمات؛ نظارت بر کالاهای اساسی بر اساس قانون انتزاع و تمرکز از مرحله‌ی تهیه، توزیع و قیمت گذاری بر عهده‌ی جهاد کشاورزی‌ست. کالاهای اساسی همانند میوه و تره‌بار، شکر، گوشت مرغ، گوشت قرمز و مواردی از این قبیل. که از وزارت صمت جدا و به جهاد کشاورزی سپرده شده است.

اما کالاهایی همانند آب معدنی، شیر، دستمال کاغذی و ... تحت نظارت اداره صنعت و معدن و تجارت خواهد بود که باید حتما به قیمتی که روی کالا به عنوان قیمت مصرف کننده حک شده است عرضه شود و هیچ فروشنده‌ای حق ندارد مبالغی اضافه‌ای را به عنوان مالیات اضافه و یا بهانه‌هایی چون قیمت قبل، را از خریدار دریافت کند. که در صورت شکایت و مشاهده تخلف، اداره تعزیرات فی‌البداهه قدرت پلمب مغازه را خواهد داشت. قابل توجه این که جرایم گرانفروشی و بازدارنده هم ۵ برابر شده است.»

این در حالی‌ست که تا قبل از این مصوبه دردسرساز، همواره در تمامی دولت‌ها اداره بازرگانی-وبعدا صمت- نرخ روزانه میوه و تره بار را در میدان و مغازه میوه فروشی اعلام و حتا کسبه موظف به نصب اتیکت و درج آن در تابلو بودند. حالا با احاله آن به جهاد کشاورزی که ساختار آن سنخیتی با نظارت و قیمت گذاری ندارد و متعاقبا شانه خالی کردن آن از وظیفه ای که به هرحال بر دوش گرفته، باعث هرج و مرج و گرفتاری مردم شده است. کاش مسوولان فرادستی وظایف ایشان را گوشزد و ملزم به نظارت و کنترل بازار کنند.

داره ای که هیچ گونه پاسخ‌گو نیست

مسوولان جهاد کشاورزی را چگونه دریابیم؟

اما قصد گفتگو در رابطه با نحوه‌ی نظارت جهاد کشاورزی بر قیمت و نحوه‌ی عرضه‌ی میوه و تره‌بار را رییس این اداره را داشتیم که پس از یک هفته پیگیری متاسفانه موفق به گفتگو با مسوولان این اداره نشدیم. حتا روز دوشنبه‌ای که روز ملاقات مردمی با رییس این اداره بود.

خب سوال اینجاست که چرا می‌بایست مسوولیت نظارت بر کالاهای اساسی شهروندان را به عهده‌ی اداره‌ای گذاشت که هر گونه راه ارتباطی با شهروندان را بسته است؟ آیا مسوولان شهر، از این موضوع واقف هستند و یا راه ارتباطی با این اداره را برای شهروندان تعریف کرده‌اند؟

دعوت به همکاری

شرکت راهسازی کرمان ریسه (معدن ۳)
از تعدادی خودروی سواری
(پژو یا سمند) مدل ۱۳۹۷ به بالا
جهت سرویس ایاب و ذهاب
دعوت به عمل می آورد:
۰۹۱۷ ۸۲۲ ۳۲۴۸

دعوت به همکاری

یک شرکت تولیدی معتبر
از افراد ذیل جهت همکاری
دعوت به عمل می آورد؛
۱ نفر تراشکار ماهر با ۲ سال سابقه کار
۱ نفر راننده پایه یک با ۲ سال سابقه کار
۱ نفر حسابدار با ۲ سال سابقه کار
و مسلط به سیستم حقوق، دستمزد و بیمه
۰۹۳۶ ۴۴۰ ۷۷۷۲

مفقودی

سند و برگ سبز پژو ۴۰۵
مدل ۱۳۸۶
به رنگ نوک مدادی و
شماره پلاک ایران ۶۵- ۴۶۶ د ۸۸
بنام معین آزادیخواه فرزند دادعلی
مفقود گردیده و از
درجه اعتبار ساقط می باشد.

آهن آلات دست دوم و انواع ضایعات
شما را با بالاترین قیمت در محل خریداریم.
۰۹۱۳ ۲۷۸ ۳۰۵۲/۰۹۱۳ ۱۴۵ ۲۶۴۳
۰۹۱۹ ۲۳۰ ۵۰۳۶ خدائی

اتوبار سعید
بیمه معتبر
حمل اثاثیه منزل ، مبلمان ، کالای صنعتی و...
در سطح شهر و تمام نقاط کشور
با کارگران مختص اسباب کشی
دارای مجوز رسمی و تحت پوشش بیمه
با نازلترین قیمت - بصورت شبانه روزی
۰۹۱۳۶۳۴۵۰۴۴
آدرس دفتر:
کمربندی - جنب املاک کاوش
۰۳۴/۴۲۲۶۸۵۳۲ سلطانی

تجدید مزایده شهرداری سیرجان (نوبت اول)

فراخوان تجدید مزایده عمومی یک مرحله ای
اجاره محل نصب دستگاههای بازی و سرگرمی مستقر در شهربازی

شهرداری سیرجان در نظر دارد مزایده عمومی خدمات
(شرح مختصر؛ اجاره محل نصب دستگاههای بازی و سرگرمی مستقر در شهربازی)
به شماره ۵۰۰۱۰۰۵۶۷۴۰۰۰۰۰۶ را از طریق سامانه تدارکات الکترونیکی دولت برگزار نماید.
کلیه مراحل برگزاری مزایده از دریافت اسناد مناقصه تا ارائه پیشنهاد مناقصه گران و بازگشایی پاکت ها از طریق درگاه سامانه تدارکات الکترونیکی دولت (ستاد) به آدرس www.setadiran.ir انجام خواهد شد و لازم است مزایده گران در صورت عدم عضویت قبلی، مراحل ثبت نام در سایت مذکور و دریافت گواهی امضای الکترونیکی را جهت شرکت در مزایده محقق سازند.
تاریخ انتشار مزایده در سامانه: تاریخ ۱۴۰۱/۰۳/۲۵ می باشد.
مهلت زمانی دریافت اسناد مزایده از سایت: از تاریخ انتشار اسناد مزایده تا ساعت ۱۲:۰۰ روز شنبه تاریخ ۱۴۰۱/۰۴/۰۴
مهلت زمانی ارائه پیشنهاد: از تاریخ دریافت اسناد مزایده تا ساعت ۱۲:۰۰ روز سه شنبه تاریخ ۱۴۰۱/۰۴/۱۴
زمان بازگشایی پاکت ها: ساعت ۱۲:۳۰ روز چهارشنبه تاریخ ۱۴۰۱/۰۴/۱۵
اطلاعات تماس دستگاه مناقصه گزار: جهت دریافت اطلاعات بیشتر در خصوص اسناد مناقصه و ارائه پاکت ها
آدرس: سیرجان- بلوار شهید زندی نیا، حوزه معاونت خدمات شهر تلفن: ۸۱۰۲ ۴۲۳۳ (۰۳۴)
اطلاعات تماس سامانه ستاد: جهت انجام مراحل عضویت در سامانه مرکز تماس: ۴۱۹۳۴ (۰۲۱)
دفتر ثبت نام: ۸۸۹۶۹۷۳۷ و ۸۵۱۹۳۷۶۸
مدیریت ارتباطات شهرداری سیرجان

فروش، نصب، سرویس، شارژ گاز و
لوله کشی زیر کار
نقد و اقساط
کولرهای گازی اسپلیت
خیابان وحید – روبروی فروشگاه افق کوروش
فروشگاه اسپلیت صلاحی
۴۲۳۳۸۷۸۸ – ۰۹۱۶۴۴۵۸۳۳۵
GENERAL

سخن تازه

هفته‌نامه سیاسی، اجتماعی

صاحب امتیاز: بتول‌هاشمی‌معصومی

مدیرمسوول: ابوالقاسم محمودآبادی

دبیر تحریریه و صفحه آرا: ساره میرحسینی

چاپ: مهدوی کرمان

نشانی: سیرجان، بلوار دکتر صادقی روبروی داروخانه آریا **کدپستی:** ۷۸۱۳۷۱۳۵۹۹

تلفن: ۴۲۲۳۱۳۳۵ **تلفن سفارش آگهی:** ۰۹۱۳۳۴۷۵۱۹۱

سایت‌اینترنتی: www.sokhanetazeh.com **پست الکترونیکی:** sokhan.tazeh@Gmail.com **اینستاگرام:** Sokhan_Tazeh

گوناگون

قیمت جدید قند و شکر با نرخ دولتی اعلام شد

گروه اقتصادی: دبیرکل اتحادیه بنکداران مواد غذایی کشور از تعیین و ابلاغ قیمت مصوب قند و شکر از سوی دولت خبر داد و گفت: با توجه به نرخ تعیین شده باید هر کیلوگرم شکر و قند با نرخ‌های مصوب به دست مصرف‌کنندگان برسد. قاسمعلی حسنی افزود: براساس ابلاغ جدید قیمت هر کیلوگرم قند قیمت هر کیلوگرم قند ۲۷ هزار و ۱۰۰ تومان و هر کیلوگرم شکر ۲۳ هزار و ۲۳۰ تومان برای مصرف‌کنندگان تعیین شده است.

رد طرح شفافیت قوای ۳ گانه از طرف شورای نگهبان

ایسنا:هادی طحان نظیف در نشست خبری خود با موضوع نتیجه بررسی «طرح دو فوریتی شفافیت قوای سه‌گانه، دستگاه‌های اجرایی و سایر نهادها» گفت: این طرح، در جلسات شورای نگهبان مورد بررسی قرار گرفت و براساس این بررسی‌ها نسبت به برخی مواد آن اشکالات و ابهاماتی وجود داشت و جهت اصلاح به مجلس شورای اسلامی بازگردانده می‌شود. البته این ایرادات در جهت مشمولین و سازوکار اجرایی آن است نه اصل شفافیت.

تن ماهی و رب هم گران می‌شوند

آفتاب نیوز: قاسمعلی حسنی دبیر اتحادیه بنکداران مواد غذایی گفت: عرضه تن ماهی و رب گوجه‌فرنگی از سوی تولیدکنندگان در بازار محدود شده، تولیدکنندگان در انتظار تصمیم برای افزایش قیمت این دو کالا از سوی سازمان حمایت مصرف‌کنندگان و تولیدکنندگان هستند. وی تصریح‌کرد: قیمت قوطی از ۲ هزار و ۳۰۰ تومان به سه‌هزار و ۷۰۰ تومان و ماهی از ۳۱ هزار تومان به ۵۵ هزار تومان افزایش یافته، این تغییرات شامل کارتن، کارگر، حمل‌ونقل و روغن خوراکی نیز می‌شود.

توقیف هواپیمای ماهان ایر در آرژانتین

ایسنا: دولت آرژانتین یک بوئینگ ۷۴۷ متعلق به خطوط هوایی ماهان ایر را که در اجاره شرکت دولتی کونویاسا ونزوئلا قرار داشته در فرودگاه بوئنوس آیرس توقیف کرده است. در این هواپیمای باری که تحت تحریم آمریکاست، هفت خدمه ایرانی و ۹ خدمه ونزوئلایی حضور داشته‌اند که همه آن‌ها هم اکنون در آرژانتین به سر می‌برند و به دلیل توقیف گذرنامه‌هایشان نتوانسته‌اند به ونزوئلا بازگردند.

هشدار سه کشور غربی به اتباع خود برای سفر به ایران

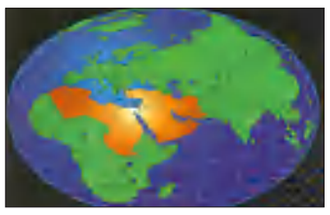

تابناک:کشورهای آمریکا، کانادا، سوئد و فرانسه از شهروندان‌شان خواستند از هرگونه سفر به ایران پرهیز کنند. پیش از این، دولت کانادا نیزدر اطلاعیه‌ای که منتشر کرد از شهروندان این کشور و ایرانیان دوتابعیتی خواست به علت آنچه «تهدید تروریسم در منطقه شرایط ناپایدار امنیتی، و احتمال بازداشت خودسرانه» خوانده شده، به ایران سفر نکنند.

سخن ویترین آخر

صدای نمایندگان هم درآمد

آفتاب‌نیوز: تعدادی از نمایندگان مجلس در جلسه علنی دوشنبه در قالب تذکر و نطق میان دستور به رئیس‌جمهور از دولت سیزدهم خواستند برای مسئله گرانی‌ها و افزایش بیش از پیش تورم رسیدگی و تدبیر جدی کنند.

سخنگوی کمیسیون کشاورزی مجلس با انتقاد از گرانی‌ها گفت: ما دیگر نمی‌توانیم پاسخگوی مردم باشیم. انتظار داریم همه ارکان دولت بسیج شده و به داد مردم برسند.

احد آزادیخواه در تذکری شفاهی در جلسه علنی دیروز گفت: تورم و گرانی درحال شکستن کمر بسیاری از مردم است، قرار نبود مردمی سازی یارانه‌ها با این حجم از تورم غیرقابل انکار برابر باشد.طبق برنامه باید کالابرگ به دست مردم می‌رسید که این اتفاق هنوز محقق نشده و انگار در ماه آینده نیز رخ نمی‌دهد، همچنین قرار بود ۷ قلم کالا افزایش قیمت داشته باشد و با کالابرگ جبران شود، اما درحال حاضر ۷۰۰ قلم کالا گران شده است؛ ما دیگر نمی‌توانیم پاسخگوی مردم باشیم، انتظار داریم همه ارکان دولت بسیج شده و به داد مردم برسند.

نماینده مهریز و بافق در مجلس هم خطاب به مسئولین کشور گفت: با توصیه و سفارش مشکلات اقتصادی حل نمی‌شود.

صباغیان درباره گرانی‌ها خطاب به نمایندگان مجلس گفت: امروز گرانی درحال خرد کردن استخوان‌های نحیف خانواده‌های ضعیف و حتی متوسط است. امری که هرگز مسئولین و کسانی که حقوق و پرداخت مناسب دارند درک نخواهند کرد.

صباغیان خطاب به رئیس‌جمهور تاکید کرد: آقای رئیسی و مسئولین اقتصادی؛ گرانی‌ها دمار مردم را درآورده است، شما در برنامه‌های خود وعده وضعیت بهتر اقتصادی را داده اید و با این شعار انتخاب شدید، امروز وضعیت اقتصادی مردم بدتر شده است و هر روز شاهد بالارفتن قیمت ارز، طلا، قیمت خوراکی‌ها و کالاها هستیم. اگر این گرانی‌ها موقتی است و با مردم صحبت کنید و زمان مشخص کنید و آینده را برای مردم تشریح کنید. تا گرگ‌ها و سلطان‌های شکر، مرغ، روغن و فولاد و ... مجازات نشوند؛ مبارزه با فساد، اختلاس و گرانی در جایگاه حرف باقی می‌ماند.

رجایی نماینده لنجان هم در نطق میان دستور گفت: مردم در تحمل گرانی و تورم در فشار طاقت فرسایی قرار گرفته‌اند؛ جراحی به موقع اقتصادی یک شمشیر دولبه است اگر به درستی اجرا شود؛ اقتصاد کشور نجات خواهد یافت در غیر این صورت آسیب جدی به مردم وارد خواهد کرد.

زوم

عکس: سید محسن فروزنده

تلفن بی گوشی!

پوتین در پندار پطر کبیر

عصر ایران؛ جمشید گیل- ولادیمیر پوتین در آخرین اظهار نظرش دربارهٔ جنگ اوکراین، خودش را با پطر کبیر (۱۷۲۵-۱۶۷۲) مقایسه کرده و ضمن دفاع از سیاست کشورگشایی او، چنین سیاستی را مبنای موجه حمله به اوکراین قلمداد کرده است.

پوتین گفته است: «با همه معیارها ما باید آماده و قوی باشیم. ما باید سرزمین‌هایمان را بازگردانیم. اگر از این نظر سخن بگوییم که این ارزش‌های اصلی، اساس وجودی ماست قطعا در حل ماموریت‌هایی که با آنها مواجه هستیم موفق خواهیم بود».

سخنان اخیر پوتین، مُهر تاییدی بر انتقادات منتقدینی است که او را به تلاش برای توسعهٔ ارضی قلمرو روسیه و احیای امپراتوری شوروی متهم می‌کردند. پوتین در آغاز جنگ گفت «روسیه هنوز بخشی از نظام بین‌الملل است» اما الان که می‌گوید «ما باید سرزمین‌های مان را بازگردانیم»، در واقع حرفش این است که کرملین مرزبندی‌های دنیای کنونی را قبول ندارد و این حق را برای خودش قائل است که برخی از کشورهای عضو سازمان ملل را از نقشهٔ سیاسی جهان حذف کند.

او دست کم حرفش این است که روسیه مجاز است که قسمت‌هایی از برخی کشورهای همسایه را به قلمرو ارضی خودش ضمیمه کند. و این یعنی حاکمیت کشورهای عضو سازمان ملل را به رسمیت نمی‌شناسد مگر اینکه این کشورها مطالبات ارضی روسیه را برآورده سازند. سیاست توسعهٔ ارضی مد نظر پوتین، در حالی با جنگ اوکراین آغاز شده است که روسیه بزرگترین کشور جهان است و همین وسعت جغرافیایی، یکی از علل اصلی ناکارآمدی دولت روسیه است. بنابراین معلوم نیست افزایش وسعت روسیه، چه دردی از ملت این کشور دوا خواهد کرد.

جوهرهٔ فکری ملت روسیه، تاریخچهٔ سیاسی این کشور و دولتمردان فعلی‌اش تقریبا هیچ ربطی به لیبرالیسم و دموکراسی ندارند. بنابراین عجیب نیست که پوتین به جای کیفیت به کمیت بیاندیشد و دغدغه‌اش نه حکمرانیِ خوب بلکه توسعهٔ ارضی باشد.

آنتی‌تز این تز پوتین، طبیعتا چیزی جز تجزیهٔ روسیه نیست. یعنی وقتی روسیه با این وسعت، هنوز در پی فتح سرزمین‌های تازه است و برای مرزهای بین‌المللی و حاکمیت سایر دولت‌های عضو سازمان ملل تره هم خرد نمی‌کند، بعید نیست نیروهای گوناگونی در دنیای کنونی، تجزیهٔ روسیه را در درازمدت یا میان‌مدت، چاره‌ای اساسی برای حل "مسئلهٔ روسیه" بدانند و این چاره چیزی جز "منحل کردن مسئلهٔ روسیه" نمی‌تواند باشد.

به ویژه اینکه روسیهٔ کنونی میراث‌دار امپراتوری شوروی و امپراتوری عصر تزارهاست و به همین علت عملا متشکل از ملل گوناگونی است که بسیاری از آن‌ها به ضرب و زور سرکوب اعمال شده از سوی کرملین، تحت نام "ملت روسیه" زندگی می‌کنند ولی هم آن‌ها هم مقامات کرملین به خوبی می‌دانند که این ملل حاشیه‌ای، که قربانیان روسیه در جنگ اوکراین نیز عمدتا متعلق به این‌ها بوده، فاقد ارادهٔ زیستن با روس‌های روسیه‌اند.

ارادهٔ با هم زیستن مبنای اصلی تداوم یک ملت است و اتحاد جماهیر شوروی دقیقا به دلیل نبود چنین اراده‌ای فروپاشید. چنین اراده‌ای هیچ وقت در شوروی وجود نداشت ولی سرکوبگری رژیم توتالیتر شوروی، موجب شده بود که ملل لیتوانی و لتونی و استونی و اوکراین و غیره نتوانند از شر زیستن در اتحاد جماهیر شوروی خلاص شوند.

اما در دههٔ ۱۹۸۰ که دیگر معلوم شده بود کفگیر کمونیسم به ته دیگ خورده، عوامل زیادی دست به دست هم دادند و همهٔ این ملل از شوروی گریختند و هر کدام دولت خودشان را برپا کردند. خوردن کفگیر کمونیسم به ته دیگ، رها شدن غول‌ها از بطری با اصلاحات گورباچف، فاجعهٔ چرنوبیل و ظهور یلتسین قدرت‌طلب، کار شوروی را یکسره کردند. و البته که عوامل خارجی هم نقش مهمی در فروپاشی شوروی داشتند.

به هر حال اگرچه روس‌ها تجربهٔ فروپاشی شوروی را پس پشت دارند، ولی پوتینیسم از آغاز جنگ اوکراین عملا نشان داده مرزهای بین‌المللی را به رسمیت نمی‌شناسد و اکنون نیز با صراحت بیشتری این تمایل را علنی می‌کند. این در واقع نوعی موتاسیون برای پوتینیسم است و قاعدتا جهان غرب از خطرات چنین جهشی غافل نیست.

کشوری که تمامیت ارضی کشورهای دیگر را به رسمیت نمی‌شناسد، اگر خوش‌شانس باشد، رژیم سیاسی‌اش عوض می‌شود (مثل عراق صدام)، ولی اگر بدشانس باشد، نه تنها یکایک سرزمین‌های فتح‌شده را باید پس بدهد، بلکه خودش نیز تجزیه خواهد شد (مثل آلمان هیتلر). باید دید روسیهٔ پوتین طی یکی دو دههٔ آینده چگونه تاوان توسعه‌طلبی ارضی‌اش را خواهد پرداخت.

مناقصه شهرداری سیرجان (نوبت دوم)

فراخوان مناقصه عمومی یک مرحله ای انجام عملیات تنظیف سالن (کف و دیوارهای داخلی - خطوط دام سنگین و سبک) و محوطه - نظافت کشتارگاه صنعتی دام و پیش سرد

شهرداری سیرجان در نظر دارد مناقصه عمومی خدمات **(شرح مختصر ؛ عملیات تنظیف سالن(کف و دیوارهای داخلی - خطوط دام سنگین و سبک) و محوطه - نظافت کشتارگاه صنعتی دام و پیش سرد)** به شماره **۲۰۰۰۰۹۰۸۷۲۰۰۰۰۰۱** را از طریق سامانه تدارکات الکترونیکی دولت برگزار نماید.

کلیه مراحل برگزاری مناقصه از دریافت اسناد مناقصه تا ارائه پیشنهاد مناقصه گران و بازگشایی پاکت ها از طریق درگاه سامانه تدارکات الکترونیکی دولت (ستاد) به آدرس www.setadiran.ir انجام خواهد شد و لازم است مناقصه گران در صورت عدم عضویت قبلی، مراحل ثبت نام در سایت مذکور و دریافت گواهی امضای الکترونیکی را جهت شرکت در مناقصه محقق سازند.

تاریخ انتشار مناقصه در سامانه: تاریخ **۱۴۰۱/۰۳/۱۸** می باشد.

مهلت زمانی دریافت اسناد مناقصه از سایت: از تاریخ انتشار اسناد مناقصه **تا ساعت ۱۸:۰۰ روز شنبه تاریخ ۱۴۰۱/۰۳/۲۸**

مهلت زمانی ارائه پیشنهاد: از تاریخ دریافت اسناد مناقصه **تا ساعت ۱۹:۰۰ روز سه شنبه تاریخ ۱۴۰۱/۰۴/۰۷**

زمان بازگشایی پاکت ها: **ساعت ۱۹:۰۰ روز پنج شنبه تاریخ ۱۴۰۱/۰۴/۰۹**

اطلاعات تماس دستگاه مناقصه گزار: جهت دریافت اطلاعات بیشتر در خصوص اسناد مناقصه و ارائه پاکت ها

آدرس: سیرجان- بلوار شهید زندی نیا، مجتمع سازمانی شهرداری تلفن: **۰۰۵۵ ۴۲۳۳ (۰۳۴)**

اطلاعات تماس سامانه ستاد: جهت انجام مراحل عضویت در سامانه مرکز تماس: **۴۱۹۳۴ (۰۲۱)**

دفتر ثبت نام: **۸۸۹۶۹۷۳۷ و ۸۵۱۹۳۷۶۸**

مدیریت ارتباطات شهرداری سیرجان

مناقصه شهرداری سیرجان (نوبت دوم)

فراخوان مناقصه عمومی یک مرحله ای واگذاری انجام امور مربوط به خدمات نیروی انسانی بهشت رضا (ع)

شهرداری سیرجان در نظر دارد مناقصه عمومی خدمات **(شرح مختصر ؛ واگذاری انجام امور مربوط به خدمات نیروی انسانی بهشت رضا «ع»)** به شماره **۲۰۰۱۰۹۶۳۹۸۰۰۰۰۰۱** را از طریق سامانه تدارکات الکترونیکی دولت برگزار نماید.

کلیه مراحل برگزاری مناقصه از دریافت اسناد مناقصه تا ارائه پیشنهاد مناقصه گران و بازگشایی پاکت ها از طریق درگاه سامانه تدارکات الکترونیکی دولت (ستاد) به آدرس www.setadiran.ir انجام خواهد شد و لازم است مناقصه گران در صورت عدم عضویت قبلی، مراحل ثبت نام در سایت مذکور و دریافت گواهی امضای الکترونیکی را جهت شرکت در مناقصه محقق سازند.

تاریخ انتشار مناقصه در سامانه: تاریخ **۱۴۰۱/۰۳/۱۸** می باشد.

مهلت زمانی دریافت اسناد مناقصه از سایت: از تاریخ انتشار اسناد مناقصه **تا ساعت ۱۸:۰۰ روز پنجشنبه تاریخ ۱۴۰۱/۰۳/۲۶**

مهلت زمانی ارائه پیشنهاد: از تاریخ دریافت اسناد مناقصه **تا ساعت ۱۹:۰۰ روز یکشنبه تاریخ ۱۴۰۱/۰۴/۰۵**

زمان بازگشایی پاکت ها: **ساعت ۱۵:۰۰ روز دوشنبه تاریخ ۱۴۰۱/۰۴/۰۶**

اطلاعات تماس دستگاه مناقصه گزار: جهت دریافت اطلاعات بیشتر در خصوص اسناد مناقصه و ارائه پاکت ها

آدرس: سیرجان- میدان انقلاب، شهرداری مرکزی، امور قراردادها تلفن: **۵۰۷۷ ۴۱۳۲ (۰۳۴)**

اطلاعات تماس سامانه ستاد: جهت انجام مراحل عضویت در سامانه مرکز تماس: **۴۱۹۳۴ (۰۲۱)**

دفتر ثبت نام: **۸۸۹۶۹۷۳۷ و ۸۵۱۹۳۷۶۸**

مدیریت ارتباطات شهرداری سیرجان

مناقصه شهرداری سیرجان (نوبت دوم)

فراخوان مناقصه عمومی یک مرحله ای انجام عملیات آلایش و پاکسازی سر - جگر - پاچه و بسته بندی سال ۱۴۰۱

شهرداری سیرجان در نظر دارد مناقصه عمومی خدمات **(شرح مختصر ؛ انجام عملیات آلایش و پاکسازی سر - جگر - پاچه و بسته بندی سال۱۴۰۱)** به شماره **۲۰۰۱۰۹۸۷۲۰۰۰۰۰۲** را از طریق سامانه تدارکات الکترونیکی دولت برگزار نماید.

کلیه مراحل برگزاری مناقصه از دریافت اسناد مناقصه تا ارائه پیشنهاد مناقصه گران و بازگشایی پاکت ها از طریق درگاه سامانه تدارکات الکترونیکی دولت (ستاد) به آدرس www.setadiran.ir انجام خواهد شد و لازم است مناقصه گران در صورت عدم عضویت قبلی، مراحل ثبت نام در سایت مذکور و دریافت گواهی امضای الکترونیکی را جهت شرکت در مناقصه محقق سازند.

تاریخ انتشار مناقصه در سامانه: تاریخ **۱۴۰۱/۰۳/۱۸** می باشد.

مهلت زمانی دریافت اسناد مناقصه از سایت: از تاریخ انتشار اسناد مناقصه **تا ساعت ۱۸:۰۰ روز شنبه تاریخ ۱۴۰۱/۰۳/۲۸**

مهلت زمانی ارائه پیشنهاد: از تاریخ دریافت اسناد مناقصه **تا ساعت ۱۹:۰۰ روز سه شنبه تاریخ ۱۴۰۱/۰۴/۰۷**

زمان بازگشایی پاکت ها: **ساعت ۱۹:۰۰ روز پنج شنبه تاریخ ۱۴۰۱/۰۴/۰۹**

اطلاعات تماس دستگاه مناقصه گزار: جهت دریافت اطلاعات بیشتر در خصوص اسناد مناقصه و ارائه پاکت ها

آدرس: سیرجان- بلوار شهید زندی نیا، مجتمع سازمانی شهرداری تلفن: **۰۰۵۵ ۴۲۳۳ (۰۳۴)**

اطلاعات تماس سامانه ستاد: جهت انجام مراحل عضویت در سامانه مرکز تماس: **۴۱۹۳۴ (۰۲۱)**

دفتر ثبت نام: **۸۸۹۶۹۷۳۷ و ۸۵۱۹۳۷۶۸**

مدیریت ارتباطات شهرداری سیرجان

مزایده شهرداری سیرجان (نوبت دوم)

فراخوان مزایده عمومی اجاره یک باب غرفه سوغات فروشی پایانه مسافربری بعثت

شهرداری سیرجان در نظر دارد مزایده عمومی **(شرح مختصر ؛ اجاره یک باب غرفه سوغات فروشی پایانه مسافربری بعثت)** به شماره **۵۰۰۱۰۹۱۲۸۷۰۰۰۰۰۴** را از طریق سامانه تدارکات الکترونیکی دولت برگزار نماید.

کلیه مراحل برگزاری مزایده از دریافت اسناد مناقصه تا ارائه پیشنهاد مناقصه گران و بازگشایی پاکت ها از طریق درگاه سامانه تدارکات الکترونیکی دولت (ستاد) به آدرس www.setadiran.ir انجام خواهد شد و لازم است مزایده گران در صورت عدم عضویت قبلی، مراحل ثبت نام در سایت مذکور و دریافت گواهی امضای الکترونیکی را جهت شرکت در مزایده محقق سازند.

تاریخ انتشار مزایده در سامانه: تاریخ **۱۴۰۱/۰۳/۱۸** می باشد.

مهلت زمانی دریافت اسناد مزایده از سایت: از تاریخ انتشار اسناد مزایده **تا ساعت ۱۸:۰۰ روز شنبه تاریخ ۱۴۰۱/۰۳/۲۸**

مهلت زمانی ارائه پیشنهاد: از تاریخ دریافت اسناد مزایده **تا ساعت ۱۹:۰۰ روز سه شنبه تاریخ ۱۴۰۱/۰۴/۰۷**

زمان بازگشایی پاکت ها: **ساعت ۱۷:۳۰ روز چهارشنبه تاریخ ۱۴۰۱/۰۴/۰۸**

اطلاعات تماس دستگاه مناقصه گزار: جهت دریافت اطلاعات بیشتر در خصوص اسناد مناقصه و ارائه پاکت ها

آدرس: سیرجان- بلوار قائم، جنب پمپ سی ان جی، سازمان مدیریت حمل و نقل بار و مسافرشهرداری تلفن: **۵۸۰۰ ۴۲۳۳ (۰۳۴)**

اطلاعات تماس سامانه ستاد: جهت انجام مراحل عضویت در سامانه مرکز تماس: **۴۱۹۳۴ (۰۲۱)**

دفتر ثبت نام: **۸۸۹۶۹۷۳۷ و ۸۵۱۹۳۷۶۸**

مدیریت ارتباطات شهرداری سیرجان