سخن تازه

هفته‌نامه
خبری، تحلیلی، فرهنگی
اجتماعی، ادبی، ورزشی

SOKHAN TAAZEH

سال شانزدهم
چهارشنبه ۸ دی ۱۴۰۰
۶ صفحه
شماره ۶۷۶
۲۰۰۰ تومان

QR کد
اینستاگرام سخن تازه
SOKHAN_TAZEH

قوّتی برای بازسازی «بازار قوتو» نیست؛

بازار سوغات سیرجان، نیازمند مرمت

■ وجود کابل‌های برق رها شده و در هم گره خورده در گذر بازار قوّتو بیشتر از هرچیز دیگری به چشم می‌آید و آزار دهنده است.

■ انشعابات اصلی برق بازار به پشت بام بازار قدیم، کاروانسرا و... می‌رسد که همین جور بلاتکلیف زیر سقف دل داده و ول است!

صفحه ۵

عکس: سید محسن فروزنده

صفحه ۵

کرونا در کمین افراد چاق

صفحه ۲

همایش و نمایشگاه شکسته‌نویسان خوشنویسی به میزبانی گل گهر

صفحه ۲

حال بد والیبال فولاد سیرجان

صفحه ۴

اجرای پاکسازی و لایروبی جوی‌های سطح شهر

صفحه ۳

شناسایی و ارزیابی تامین کنندگان و پیمانکاران شرکت کانی مس

کانی مس
شرکت خدمات فنی و مهندسی صنایع و معادن

احتراما شرکت کانی مس در راستای تحقق ماموریت خود در حوزه زنجیره تامین و اجرا در نظر دارد نسبت به شناسایی، ارزیابی و انتخاب تامین کنندگان و پیمانکاران خود اقدام نماید. لذا از شرکت های واجد شرایط و دارای صلاحیت دعوت می گردد جهت ثبت نام و تکمیل اطلاعات لازم، به وب سایت این شرکت به آدرس www.canymes.com «بخش برگزاری مناقصات، سامانه ثبت نام و بروزرسانی اطلاعات تامین کنندگان و پیمانکاران» مراجعه فرمایند.

آگهی مناقصه عمومی تجدید شده
شماره ۶۱/۱۴۰۰/ع

شرکت معدنی و صنعتی گل گهر

شرکت معدنی و صنعتی گل گهر (سهامی عام) در نظر دارد« **تجهیز، راهبری و مدیریت ایستگاه آتش نشانی شماره ۳و۴ معدن شماره ۱** » خود را از طریق برگزاری مناقصه عمومی به پیمانکار واجد شرایط و دارای گواهینامه صلاحیت پیمانکاری با رتبه حداقل ۵ شرکت در امور خدمات عمومی و تاسیساتی از اداره تعاون، کار و رفاه اجتماعی واگذار نماید. لذا متقاضیان می‌توانند جهت اخذ اسناد مناقصه به آدرس الکترونیکی WWW.GEG.IR مراجعه و اسناد مذکور را به همراه فرم پرسشنامه ارزیابی تأمین کنندگان از بخش مناقصه و مزایده دانلود نمایند.

مهلت تحویل پاکات ساعت ۹ الی ۱۴ روز یکشنبه مورخ ۱۴۰۰/۱۰/۱۹ در محل دفترکمیسیون معاملات مجتمع و یا دبیرخانه دفتر مرکزی تهران می باشد. ضمناً بازدید از محل اجرای موضوع مناقصه روز یکشنبه مورخ ۱۴۰۰/۱۰/۱۲ مقرر شده است و الزامی می باشد. شرکت معدنی و صنعتی گل گهر در رد یا قبول هر یک از پیشنهادات بدون نیاز به ذکر دلیل و بدون جبران خسارت مختار می‌باشد.

کمیسیون معاملات شرکت معدنی و صنعتی گل گهر

آگهی مناقصه عمومی تجدیدشده (نوبت سوم)
شماره ۲۶/۱۴۰۰/ع

شرکت معدنی و صنعتی گل گهر

شرکت معدنی و صنعتی گل گهر (سهامی عام) در نظر دارد « **تهیه مصالح ، داربست بندی، طراحی و ساخت و اجرای لاینر لاستیکی مخزن هماتیت ابتدای خط در کارخانه گندله سازی شماره ۱**» خود را از طریق برگزاری مناقصه عمومی به پیمانکار واجد شرایط واگذار نماید. لذا کلیه متقاضیان می‌توانند جهت اخذ اسناد مناقصه به وبسایت شرکت به نشانی WWW.GEG.IR مراجعه و اسناد مذکور را به همراه فرم پرسشنامه ارزیابی تأمین کنندگان از بخش مناقصه و مزایده دانلود نمایند.

مهلت تحویل پاکات ساعت ۹ الی ۱۴ روز یکشنبه مورخ ۱۴۰۰/۱۰/۱۹ در محل دفترکمیسیون معاملات مجتمع و یا دبیرخانه دفتر مرکزی تهران می باشد. ضمناً بازدید از محل اجرای موضوع مناقصه روز یکشنبه مورخ ۱۴۰۰/۱۰/۱۲ مقرر شده است و الزامی می باشد. شرکت معدنی و صنعتی گل گهر در رد یا قبول هر یک از پیشنهادات بدون نیاز به ذکر دلیل و بدون جبران خسارت مختار می‌باشد.

کمیسیون معاملات شرکت معدنی و صنعتی گل گهر

انعکاس

۵۰ تست امیکرون در کرمان منفی شد

رئیس دانشگاه علوم پزشکی کرمان گفت: گام ششم طرح شهید سلیمانی با تاکید بر واکسیناسیون، شناسایی، مراقبت، نظارت و رعایت پروتکل‌ها ادامه می‌یابد. حمیدرضا رشیدی‌نژاد در آخرین اقدمات برای مقابله با کرونا در کرمان عنوان کرد: به صورت تصادفی و طبق پروتکل، حدود ۵۰ تست اُمیکرون از بیماران در سطح استان انجام شده که هیچکدام مثبت نبوده است. وی افزود: فعلاً در استان کرمان موردی از ابتلاء به سویه اُمیکرون ثابت نشده اما دلیلی بر عدم وجود آن نیست. رشیدی‌نژاد با اشاره به تأثیرگذاری طرح شهید سلیمانی در کاهش موارد بیماری در سطح کشور ادامه داد: بر همین اساس و با توجه به شیوع سویه اُمیکرون در کشور، گام ششم طرح شهید سلیمانی با تاکید بر واکسیناسیون، شناسایی، مراقبت، نظارت و رعایت پروتکل‌ها در استان کرمان ادامه می‌یابد. رئیس دانشگاه علوم پزشکی کرمان تصریح کرد: با تزریق نوبت سوم واکسن، رعایت و نظارت بر اجرای پروتکل‌ها و استفاده از ماسک، می‌شود از بحران اُمیکرون عبور کرد. رشیدی‌نژاد با اشاره به دومین سالگرد شهادت سردار قاسم سلیمانی گفت: برگزاری مراسم خواسته مردمی است و اتفاق نظر مسوولان بر برگزاری مدیریت‌شده سالگرد است. وی ادامه داد: سال گذشته تجربه خوب و مدیریت شده برگزاری نخستین سالگرد شهادت سردار سلیمانی را در کرمان داشتیم و امیدواریم امسال هم با تدابیر اندیشیده شده، مراسم را به خوبی پشت سر بگذاریم.

خبر

کرونا در کمین افراد چاق

کارشناس دفتر بهبود تغذیه جامعه وزارت بهداشت، درمان و آموزش پزشکی گفت: افرادی که دچار چاقی هستند بیشتر مستعد ابتلا به کرونا و مرگ و میر ناشی از این بیماری هستند.

سپیده دولتی با بیان اینکه وضعیت وزنی فرد در خطر ابتلا به کرونا دخیل است، افزود: نتایج ۲۲ مطالعه از هفت کشور در آمریکای شمالی، اروپا و آسیا نشان می دهد که چاقی با افزایش شانس سه برابری احتمال بروز علائم شدید کرونا مرتبط است.

وی اظهار داشت: همچنین نیاز به بستری شدن ۱.۶ برابر، بستری شدن در بخش مراقبت های ویژه ۱.۳ برابر و ابتلا به سندرم تنفسی حاد ۲.۸ برابر در افراد چاق که کرونا مبتلا شده اند، بیشتر است. دولتی، تغذیه را یکی از عوامل بسیار مهم در تقویت سیستم ایمنی بدن در برابر کرونا دانست و ادامه داد: سیستم ایمنی افراد چاق و کسانی که دچار سوءتغذیه و کمبود ریزمغذی هستند، مختل شده و اختلالات ایمنی مرتبط با سوء تغذیه، حساسیت به عفونت را افزایش می‌دهد و به عفونت‌ها اجازه می‌دهد تا شدیدتر و حتی کشنده شوند.

این کارشناس، تصریح کرد: تغذیه سالم در ترویج باکتری های مفید روده مهم است که به نوبه خود از سیستم ایمنی بدن حمایت و به تقویت سیستم ایمنی کمک می کند در غیر اینصورت فقدان یک رژیم غذایی سالم می تواند منجر به تضعیف ایمنی ذاتی و اکتسابی شود و فرد را مستعد ابتلا به عفونت ها کند.

به گفته وی، می توان با اصلاح الگوی غذایی سیستم ایمنی را تقویت کرد و مصرف یک رژیم غذایی غنی از مواد مغذی برای حمایت از سیستم ایمنی و مقابله با عوامل بیماری زا مهم است. وی افزود: تغذیه نامناسب مقدار کافی از مواد مغذی مورد نیاز سیستم ایمنی را فراهم نمی کند و این امر با افزایش حساسیت به عفونت و ناتوانی در مبارزه با ویروس ها و باکتری ها وارد بدن می شود.

این کارشناس دفتر بهبود تغذیه جامعه وزارت بهداشت اظهار داشت: عنصر روی که در انواع گوشت، حبوبات و مغز دانه ها موجود است از بسیاری سلول های سیستم ایمنی پشتیبانی می کند و دارای اثرات ضد ویروسی از جمله مهار تکثیر کرونا ویروس ها است.

بررسی مطالعات انجام شده توسط بخش بهداشت درمان بریتانیا نشان می‌دهد که افراد دارای اضافه وزن در صورت ابتلا به ویروس کرونا بیشتر نیاز به بستری شدن در بیمارستان و یا بخش مراقبت‌های ویژه خواهند داشت و خطر مرگ ناشی از کرونا برای افراد چاق دو برابر است.

با حضور استاد محمدحیدری چهره ماندگار خوشنویسی ایران؛

برگزاری همایش و نمایشگاه شکسته‌نویسان معاصر خوشنویسی به میزبانی گل گهر

همایش بزرگ شکسته نویسان معاصر هنر خوشنویسی پنج استان همجوار کرمان، هرمزگان، یزد، فارس و سیستان و بلوچستان به میزبانی شرکت گل‌گهر در سیرجان برگزار و همزمان نمایشگاه آثار این هنرمندان دایر شد.

در این همایش که با حضور معاون فرهنگی اداره کل فرهنگ و ارشاد اسلامی استان کرمان، معاون فرمانداری سیرجان، رئیس اداره فرهنگ و ارشاد اسلامی شهرستان، مدیر مجتمع گل‌گهر، جمعی از معاونین شرکت گل گهر و ۶۰تن از پیشکسوتان و هنرمندان عرصه هنر خوشنویسی در این ۵ استان همجوار برگزار شد، نمایشگاهی از آثار این هنرمندان در محل ساختمان اداری مجتمع گل‌گهر در سیرجان نیز برپا شد و از ایشان تجلیل به عمل آمد.

در این مراسم معاون فرهنگی اداره کل فرهنگ و ارشاد اسلامی کرمان گفت: هنر خوشنویسی یک هنر قدسی و آئینی است که هنرمندان آن قبل از کتابت وضو می‌گیرند؛ چرا که علاوه بر ترویج کلام وحی، اخلاق و ادب و علم و کلام بزرگان را منتشر می‌کند.

وحید محمدی افزود: نشاط و روحیه‌ای که هنرمندان به جامعه می‌دهند بسیار موثر است اما علاوه بر توجه به کیفیت هنر، در بحث اقتصاد هنر باید به کمیت‌ها نیز توجه داشت.

در این آیین استاد محمد حیدری چهره ماندگار خوشنویسی کشور نیز به بیان سخنانی پرداخت و با تاکید بر اینکه رویداد امروز به دلیل ظرفیت‌های پنهان و آشکار هنر خوشنویسی شکل گرفته است، گفت: اینکه یک اتفاق هنری در دل یک مجموعه معدنی و صنعتی ایجاد شده، جای خوشحالی دارد.

این استاد پیشکسوت افزود: اگر مجموعه‌های معدنی و صنعتی که گردش سرمایه دارند، نباشند و حمایت نکنند، شاید اتفاقات فرهنگی و هنری به این خوبی شکل نگیرند. گل‌گهر این ظرفیت را دارد که روزی به جای شعار همراه فرهنگی سیرجان که در تحقق آن موفق بوده، بتواند همراه فرهنگی ایران بشود.

پس از برگزاری این آئین، نمایشگاه شامل ۶۰ اثر از هنرمندان شکسته نویس هنر خوشنویسی ۵ استان مذکور در ساختمان ۴۵ مجتمع گل گهر افتتاح شد که به مدت ۲ روز در این مکان دایر می باشد.

گفتنی‌است این نمایشگاه همچنین به مدت ۳ روز در محل نگارخانه راز فرهنگسرای شهرداری سیرجان جهت بازدید عموم دایر خواهد شد.

خبر

سامانه بارشی قوی وارد استان می‌شود

مجید سعیدی در ستاد پیشگیری، هماهنگی و فرماندهی عملیات پاسخ به بحران استان کرمان با حضور رئیس ستاد مدیریت بحران کشور در شهرستان بم با اشاره به هشدار هواشناسی مبنی بر شکل‌گیری سامانه بارشی در استان طی هفته جاری اظهار داشت: عصر چهاشنبه هشتم دی ماه سامانه بارشی قوی از مناطق جنوب و غرب وارد استان می‌شود و به تدریج کل استان را فرا خواهد گرفت.

مدیرکل مدیریت بحران استانداری کرمان افزود: تا روز دوشنبه هفته بعد ۱۳ دی ماه شاهد بارش‌های متناوب در سطح استان هستیم، بارندگی در ارتفاعات به شکل برف خواهد بود و بیشترین شدت برای مناطق جنوبی استان پیش‌بینی شده است.

سعیدی با تاکید بر آمادگی فرمانداری‌ها، شهرداری‌ها و ستادهای مدیریت بحران شهرستانی تصریح کرد: آبگرفتگی معابر بسیار محتمل است و شهرداران باید تدابیر لازم را ببینند، فرمانداران نیز دهیاری‌ها را ملزم بر آمادگی کنند و ماشین‌آلات دهیاری‌ها باید فراخوان داده شده و به روستاها برگشت داده شوند.

وی بیان کرد: در این ایام بارش در استان‌های همجوار فارس، هرمزگان و سیستان و بلوچستان هم بسیار بالاست، لذا هم‌استانی‌ها سفر به این مناطق نداشته و حداقل تردد در جاده‌ها شاهد باشیم.

سعیدی یادآور شد: از ابتدای امسال ۱۱ جانباخته در وقوع سیلاب در استان داشتیم، لذا باید اطلاع‌رسانی‌ها بیشتر شوند و هشدارها و آگاهی‌بخشی به هم‌استانی‌ها صورت گیرد.

بازدید معاون آبخیزداری از پروژه آبخیزداری سیرجان

به گزارش روابط عمومی اداره منابع طبیعی و آبخیزداری سیرجان مهندس شجاعی معاونت آبخیزداری استان به همراه کارشناسان آبخیزداری و مهندس میرشاهی رییس اداره منابع طبیعی شهرستان سیرجان از پروژه های آبخیزداری حوزه آبخیز بید شاهی بازدید کردند.

مهندس میرشاهی ضمن خیر مقدم به معاون محترم مدیرکل و هیئت همراه طی گزارشی اعلام کرد که حدود ۲۴۰بند خشکه چین به متراژ ۳۸۰۷ مترمکعب درحوزه آبخیز بید شاهی با اعتباری بالغ برده میلیارد ششصد میلیون ریال درحال اجرا می باشد.

مهندس شجاعی افزود: هدف از اجرای طرح‌های آبخوان داری و کنترل سیل، جلوگیری از فرسایش خاک، کاهش اثرات خشکسالی و تغییر اقلیم است . وی با بیان اینکه دیگر هدف این بندها تغذیه سفره‌های زیرزمینی، استحصال آب‌های سطحی، کاهش خسارات سیل به تأسیسات زیر بنایی و اراضی کشاورزی و باغات است

آگهی مزایـــده عمومـــی

شماره ۱۴۰۰/۰۴/ف ع

شرکت نگین گهر خاورمیانه

شرکت نگین گهرخاورمیانـــه در نظر دارد تعدادی از اقلام مازاد انبار فیلتر خود را از طریق مزایده عمومی به فروش برساند، لذا خواهشمند است متقاضیان لیست قیمت خود را پس از بازدید از اقلام فوق (در صورت تمایل) در پاکات مهرموم شده به آدرس سیرجان- کیلومتر ۶۰ جاده شیراز، مجتمع سنگ آهن گهرزمین واحد امور قراردادها و کمیسیون معاملات شرکت نگین گهر خاورمیانه ارسال نمایید.

❋تمامی پاکات بایستی مهرموم شده باشند.

❋ارائه فیش سپرده معادل **۵۰۰/۰۰۰/۰۰۰ ریال به حساب ۹۳۲۸۸۸۵۷۶۴ نزد بانک ملت** شعبه دکتر صادقی بنام شرکت نگین گهر خاورمیانه در پاکت پیشنهاد قیمت

❋ شرکت در رد یا قبول هر یک یا تمام پیشنهادات واصله بدون آن که محتاج به ذکر دلیل باشد، بدون جبران خسارت مختار است.

❋هر گاه برندگان اول، دوم یا سوم حاضر به عقد قرارداد نباشند، سپرده آنها به ترتیب به نفع شرکت نگین گهر خاورمیانه ضبط می گردد.

❋به پیشنهادات مبهم، مشروط، فاقد فیش سپرده، پیشنهادهایی که با شرایط مندرج در آگهی اختلاف داشته باشند و یا پس از انقضای مهلت مقرر تسلیم شده باشند، ترتیب اثر داده نخواهد شد.

❋هرگاه وقوف حاصل شود که پیشنهاد کنندگان تبانی کرده باشند بنا به تشخیص کمیسیون معاملات، مزایده ابطال خواهد شد و متخلفین تحت پیگرد قانونی قرار خواهند گرفته و از شرکت در مزایده های بعدی محروم می شوند.

❋**مهلت ارائه اسناد مزایده و قبول پیشنهادات از تاریخ ۱۴۰۰/۱۰/۰۴ لغایت ۱۴۰۰/۱۰/۱۴ می باشد.**

❋در نظر داشته باشید جهت دریافت لیست اقلام از طریق آدرس اینستاگرام شرکت negingoharco.ir اقدام نمایید.

❋جهت هرگونه سوال و هماهنگی لازم در این خصوص در روزهای شنبه تا چهارشنبه از ساعت ۹ الی ۱۴ با شماره تماس : **۰۹۱۲ ۵۰۳ ۸۱۱۵** واحد امور قراردادها و کمیسیون معاملات شرکت نگین گهر خاورمیانه تماس حاصل فرمایید.

❋ تمامی هزینه های چاپ و تنظیم آگهی به عهده برنده مزایده می باشد.

نمایشـــگاه

کـالای ایـرانی

مبلمان، لوستر، سرویس خواب
لـوازم خـانـگـی و...

زمان: ۶ لغایت ۱۱ دی ماه

مکان: سیرجان- بلوار قائم- جنب اتوبوسرانی

ساعت بازدید: ۱۵ الی ۲۱

ورود افـراد زیر ۱۳ سـال و سالخـورده ممنـــوع می باشد

جناب آقای مهندس رضا رشیدی
(قائم مقام مدیر عامل در مدیریت های توزیع برق شهرستانها)

جناب آقای مهرداد محسنی تکلو
(مدیر روابط عمومی شرکت توزیع نیروی برق جنوب استان کرمان)

بر خود لازم دانستیم از شما بزرگواران به دلیل تکریم ارباب رجوع و اجابت درخواست شهروندان در خصوص رفع مشکلات روشنایی معابر و رفع اُفت ولتاژ مناطق خرم آباد، شهرک سمنگان و شهرک صدف شهرستان سیرجان مراتب تقدیر و تشکر را به عمل آوریم.

جمعی از ساکنین خرم آباد، شهرک سمنگان
و شهرک صدف شهرستان سیرجان

فروش، نصب، سرویـس،شـــارژ گـــاز و
لولـــه کشی زیر کار
نقد و اقساط

کولرهای گـازی اسپلیت

خیابان وحید – روبروی فروشگاه افق کوروش
فروشگاه اسپلیت صلاحی
۴۲۳۳۸۷۸۸ – ۰۹۱۶۴۴۵۸۳۳۵

ستادهای بحران شهرستان‌ها آمادگی کامل داشته باشند

برنا: علی زینی‌وند در ستاد پیشگیری، هماهنگی و فرماندهی عملیات پاسخ به بحران استان کرمان با حضور رئیس ستاد مدیریت بحران کشور در شهرستان بم با اشاره به وضعیت فرونشست زمین در استان گفت: گزارشی در این رابطه به رئیس جمهور خواهیم داد و وضعیت هشداری استان را اعلام می‌کنیم.
وی بیان کرد: حل این معضل به اعتبار، ضمانت اجرا و وسیله، ساختار جدی و بررسی دقیق نیاز دارد.
استاندار کرمان گفت: برداشت بی‌رویه آب اصل مشکل فرونشست زمین است، سند سازگاری با کم آبی استان تدوین شده و کرمان در این زمینه از استان‌های پیشروی کشور است.

خبر

اقدامات گهرزمین ستودنی است

در همایش ملی زلزله و تبعات اجتماعی از اقدامات گهرزمین تجلیل شد. به گزارش روابط عمومی و امور بین الملل شرکت سنگ آهن گهرزمین همایش ملی زلزله و تبعات اجتماعی با حضور معاون وزیر و رئیس سازمان بحران کشور، معاون وزیر راه و شهرسازی، استاندار کرمان، معاون توسعه مدیریت و سرمایه انسانی شرکت گهرزمین و جمعی از مسوولان کشوری و استانی در سالن پرستو ارگ جدید بم برگزار شد. این همایش بمناسبت فرارسیدن سالروز زلزله بم و روز ایمنی در برابر زلزله برگزار شد. در این همایش از شرکت سنگ آهن گهرزمین بواسطه همکاری این مجموعه با هلال احمر در راستای مسوولیت های اجتماعی از جمله ساخت مرکز توانبخشی منوجان و کمک های بلاعوض تجلیل شد.

شهردار سیرجان خبر داد:

اجرای پاکسازی و لایروبی جوی های سطح شهر

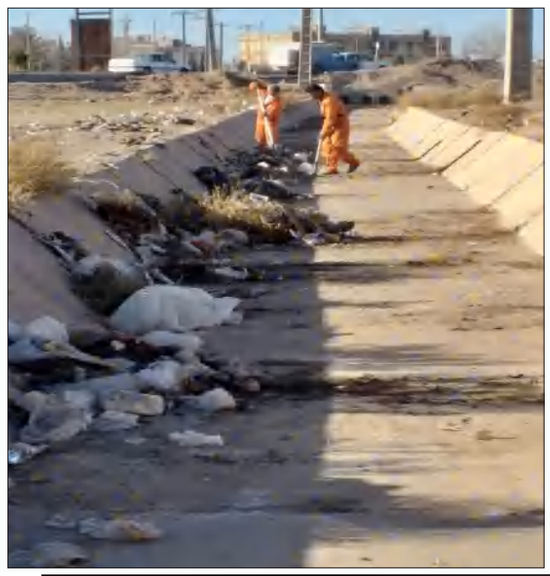

شهردار سیرجان از اجرای طرح لایروبی انهار روباز، روبسته و پل‌های عرضی در راستای آمادگی برای بارش‌ها و نزولات جوی احتمالی خبر داد.
به گزارش مدیریت ارتباطات شهرداری سیرجان، علی‌اکبر کریمی‌پور با بیان این مطلب گفت: با توجه به پیش‌بینی سازمان هواشناسی مبنی بر آغاز بارش‌های شدید باران در هفته جاری و تمهیدات ستاد مدیریت بحران شهرستان سیرجان، طرح لایروبی و پاکسازی جوی‌ها و کانال‌های هدایت آب‌های سطحی با هدف روان‌سازی، دفع پساب‌ها، جلوگیری از بوی نامطبوع و همچنین پیشگیری از آبگرفتگی معابر و بروز اختلال در تردد شهروندان هنگام بارش‌های فصلی و نیز هدایت آبهای سطحی بر روی شبکه انهار، همانند سال‌های گذشته در حوزه شهرداری‌های مناطق یک و دو در حال اجرا است.
وی با تاکید بر اینکه پاکیزه نگهداشتن سیمای شهری علاوه بر تلاش‌های شبانه‌روزی عوامل شهرداری سیرجان، نیازمند همکاری شهروندان است، تصریح کرد: یکی از دلایل آب‌گرفتگی انهار و معابر سطح شهر، رعایت نکردن نظافت توسط برخی از شهروندان است؛ چرا که گاهی مشاهده می‌شود زباله و پسماند توسط برخی شهروندان در معابر، جوی‌ها و انهار رها شده و این امر باعث آب‌گرفتگی کانال‌ها در زمان بارندگی و ایجاد محیطی نامناسب برای تکثیر انواع حشرات و حیوانات موذی و انتشار عوامل بیماری‌زا می‌شود.

جوابیه موسسه فرهنگی معراج اندیشه گل گهر

در کوچه پس کوچه های شهر افتخار خدمت داریم

در پاسخ به درج مطلب شماره اخیر آن نشریه وزین تحت عنوان معراج اندیشه در کوچه پس کوچه های روزمرگی مؤسسه فرهنگی هنری معراج اندیشه گل گهر همراه با تقدیم کتاب خلاصه عملکرد هفت ساله این مؤسسه، چند خطی از روزمرگی هایش را جهت استحضار مردم شریف و نجیب سیرجان به رشته تحریر درمی آورد و در صورت همراهی و همکاری مدیریت محترم آن نشریه در شماره های بعد آمادگی دارد تا با خبرنگاران آن نشریه و سایر نشریات و پایگاه های خبری سیرجان در کوچه پس کوچه های شهر همراه شود و پای صحبت مخاطبان این مؤسسه بنشیند و گزارشهای مبسوطی را از اقدامات و فعالیتهای گوناگون منتشر نماید.
مؤسسه فرهنگی هنری معراج اندیشه گل گهر از سال ۱۳۹۲آغاز به کارکرده است و در آخرین تغییرات ساختاری در حوزه های خانواده و سبک زندگی اسلامی، هنر و ادبیات ، کارآفرینی و مهارت آموزی، مسوولیت اجتماعی، آموزه های دینی و فرهنگ پایداری، اندیشکده فرهنگی و فضای مجازی و تولید محتوا، افتخار ارائه خدمات فرهنگی به شهروندان سیرجانی با به کارگیری نخبگان و فرهیختگان شهرستانی، استانی و ملی را دارد.
(رزومه و گزارش برخی از این نخبگان در کتاب پیوست آمده است) در راستای توجه به مخاطبان و بهره گیری از افکار و نظرات آحاد افراد جامعه؛ این مؤسسه باشگاه مخاطبان خود را راه اندازی کرد که اینک با بیش از ده هزار نفر عضو، جمع کثیری از دوستداران و علاقه مندان به حوزه های فرهنگی و اجتماعی را با خود همراه کرده است.عمده فعالیت‌های این مؤسسه، توجه به حوزه آموزش و مربی پروری بوده است. به طوری که از سال ۹۲ تاکنون بیش از ۱۳۷۵ عنوان کارگاه و دوره آموزشی مختلف برگزار شده و علاوه برآن بیش از ۴۵۰۰ عنوان جلسه و نشست با حضور اساتید برجسته استانی و کشوری و بیش از ۱۰۰ عنوان همایش و گردهمایی و تجلیل از فعالان عرصه فرهنگ و هنر برگزار شده که گواهی است بر گستردگی فعالیت‌های مؤسسه معراج اندیشه گل گهر. در کنار این موارد، برگزاری جشن ها و برنامه های آیینی و ملی چون شبهای خاطره، محافل قرآنی، شب شعر، قصه گویی و... حاوی آمار قابل توجهی است.
یک اقدام قابل توجه دیگر که از سوی مؤسسه در این سالها انجام شده، برپایی ۶ نمایشگاه کتاب با حضور ناشران برجسته کشوری در متن جشنواره فرهنگی گل گهر می باشد. همچنین فعالیتهای گسترده و قابل توجهی در راستای انجام پژوهشها و مطالعات فرهنگی کاربردی با تحقق ۱۱ پژوهش انجام شده و یک پژوهش در دست تألیف از جمله این اقدامات است. علاوه بر این، تدوین ۸ کتاب و کتابچه؛ ۳۰ عنوان نشر یه و انتشار تنها نشریه تخصصی کودک و نوجوان در جنوب شرق کشور از افتخارات مؤسسه می باشد.
مؤسسه فرهنگی معراج اندیشه گل گهر در انجام این فعالیت‌ها با تشکیل گروه های هم اندیشی، تلاش کرده تا در توسعه اهداف فرهنگی خود از نظرات نخبگان، فرهیختگان و صاحب نظران شهرستان حداکثر استفاده را بنماید. شایان ذکر است برنامه ریزی و طراحی فعالیت‌های مؤسسه از سال قبل انجام می شود و بر اساس نظر کارشناسانی که به عنوان گروه هم اندیشی هر کانون در کنار ما هستند، به صورت مدون طراحی و اجرایی میگردد. برگزار ی ۷ دوره جشنواره سالانه موسسه فرهنگی هنری گل گهر، به عنوان بزرگ ترین رویداد فرهنگی و هنری شهرستان با همکاری بیش از ۵۰۰ نفر از نخبگان فرهنگی و اجتماعی، نقطه عطفی است در فعالیت های این مؤسسه که هرساله جمع کثیری از علاقه مندان حوزه فرهنگ را گرد هم می آورد و آمارهایی مانند ۱۱۴ هزار و ۹۱ هزار بازدید کننده از جشنواره های پنجم و ششم از افتخارات مؤسسه در این دوره هاست.
اما در دوران کرونا که اکثر فعالیت های فرهنگی سراسر کشور در رکورد فرو رفته بود، مؤسسه معراج اندیشه گل گهر بدون هیچ وقفه ای و حتی بیش از پیش، فعالیت های خود را ادامه داد و در بستر فضای مجاز ی، ضمن تولید محتواهای گوناگون و ایجاد زیرساخت های ارتباطی-آموزشی؛ به برگزاری نشست ها و دوره های آموزشی پرداخت و فرصتهایی برای مؤسساتی فراهم آورد که همه نهادها و سازمان های ذیربط آنها را به فراموشی سپرده بودند. برگزاری هفتمین جشنواره فرهنگی هنری در بستر فضای مجازی با ۱۰۴۸۸ دقیقه برنامه تولیدی و ۱۸۷۴ عنوان محتوای مختلف تولید شده توسط هنرمندان و برنامه سازان بومی از این اقدامات است. همچنین در دوران کرونا با برگزاری ۵۰۶۳ نفر ساعت کلاس آموزشی، ۴۸۲۱ نفرساعت دوره و کارگاه آموزشی ، ۲۰۹نفرساعت جلسه هم اندیشی با شرکت ۱۴۶۰۵کاربر و از همه مهم تر با طراحی اپلیکیشن تخصصی فرهنگی-هنری اجتماعی افتخار همراهی و خدمت به شهروندان عزیز را در دوران سخت کرونا داشته ایم. گزارشات و آمارهای دریافتی از فعالیت های سال جاری حاکی از همراهی ۱۸۸۵۷۲ نفر از شهروندان در برنامه های این مؤسسه تا پایان آبان ماه می باشد که خود دلیل دیگری بر افتخار خدمتگزاری به مردم شریف سیرجان می باشد. در عین حال معتقدیم برای ایجاد یک جامعه آرمانی هر آنچه تلاش و کوشش نموده ایم بایستی صد چندان شود و امید است در کنار حرکت قابل تحسین شرکت معدنی و صنعتی گل گهر به عنوان دستگاه سیاستگذار عالی مؤسسه فرهنگی هنری معراج اندیشه، سایر شرکتها نیز در این زمینه به مسوولیت اجتماعی خود عمل نمایند تا سیرجان بتواند در کنار موفقیتهای صنعتی و اقتصادی در عرصه های فرهنگی و اجتماعی پیشرو و پیشتاز باشد. در پایان، مجدداً روابط عمومی این مؤسسه آمادگی خود را جهت ارائه توضیحات کامل و مبسوط برای اهالی رسانه و عزیزان خبرنگار اعلام می دارد.

خبر

در راستای رفع موانع تولید برگزار شد:

بازدید مسوولان شهرستان از دو واحد تولیدی

به گزارش روابط عمومی اداره صنعت، معدن و تجارت شهرستان سیرجان، سه شنبه ۷دی ماه ، مسوولین شهرستان به منظور تسهیل و رفع موانع تولیدکنندگان، از دو واحد تولیدی در منطقه ویژه اقتصادی بازدید کردند. این جلسه که با حضور حسینی امام جمعه شهرستان، سهراب بهاادینی فرماندار ویژه شهرستان ،اقای پیش‌بین رییس دفتر نماینده، غلامعباس عرب پور سرپرست اداره صنعت، معدن و تجارت شهرستان و جمعی از مدیران و روسای ادارات برگزار شد، مشکلات واحدهای تولیدی در دستور بررسی و اقدام قرار گرفت.
غلامعباس عربپور سرپرست اداره صنعت، معدن، وتجارت و دبیر کارگروه رفع موانع تولید شهرستان سیرجان ضمن تقدیر از مسوولان حاضر در این بازدید عنوان کرد: برگزاری جلسات کارگروه رفع موانع تولید در محل کارخانه ها و کارگاه ها و همچنین بازدید نزدیک مسوولین از واحدهای صنعتی و دیدار با سرمایه گذاران و کارآفرینان علاوه بر آشنایی بیشتر با این واحدها باعث می شود حل مشکلات این واحدها با سرعت بیشتری صورت بگیرد.
از ابتدای سال جاری تا کنون بیش از ۸۰ مصوبه کارگروه رفع موانع تولید شهرستان اجرایی شده که عمده آنها مصوباتی است که در جلسات رفع موانع حضوری و در محل واحدهای صنعتی مقرر گردیده اند. در این جلسه مسوولین از کارخانه (صنایع مفتول بکسل پارس) و (شرکت تعاونی فولاد نورد کوه) بازدید و مصوباتی در خصوص حل مشکلات امضاء جمع حاضر رسید.

آگهی تجدید اول مزایده ۱۷ قطعه زمین با کاربری مسکونی

واقع در استان کرمان شهرستان سیرجان، شهر نجف شهر

نوبت اول

بنیاد مسکن انقلاب اسلامی
حساب ۱۰۰ امام
استان کرمان

بنیاد مسکن انقلاب اسلامی استان کرمان در نظر دارد **۱۷** قطعه زمین با کاربری مسکونی و با مشخصات ذکر شده در جدول ذیل واقع در شهرستان سیرجان را از طریق برگزاری مزایده کتبی عمومی به فروش برساند. لذا کلیه متقاضیان می توانند جهت دریافت اسناد مزایده با مراجعه حضوری به بنیاد مسکن شهرستان سیرجان با رعایت کامل دستور العمل های بهداشتی اقدام نمایند. و برای هماهنگی و پرداخت هزینه اسناد و بازدید از نقشه ها و موقعیت قطعات مذکور و سایر شرایط مزایده در تاریخ های مشخص شده به بنیاد مسکن انقلاب اسلامی شهرستان سیرجان واقع در بلوار سیدجمال الدین اسدآبادی مراجعه نمایند. در ضمن متقاضیان جهت کسب اطلاعات بیشتر می توانند با شماره تلفن: **۴۲۳۰۲۰۰۲** بنیاد مسکن شهرستان سیرجان (آقای مهندس سعیدی) تماس حاصل نمایند.

۱–نوع فراخوان: مزایده عمومی کتبی اراضی به شرح جدول ذیل
۲–زمان دریافت اسناد: از ساعت ۱۰ صبح روز چهارشنبه ۱۴۰۰/۱۰/۰۸ تا ساعت ۱۴ روز شنبه ۱۴۰۰/۱۰/۱۸
۳–محل دریافت اسناد: بنیاد مسکن انقلاب اسلامی شهرستان سیرجان به آدرس فوق
۴– آخرین مهلت ارائه پیشنهادات: ساعت ۱۴ روز سه شنبه ۱۴۰۰/۱۰/۲۸ و محل تحویل بنیاد مسکن سیرجان
۵– زمان بازگشایی پاکات پیشنهاد قیمت: روز پنجشنبه مورخ ۱۴۰۰/۱۰/۳۰ بنیاد مسکن انقلاب اسلامی استان دفتر معاون پشتیبانی

ردیف	شهرستان	محل وقوع ملک	شماره قطعه	مساحت قطعه (متر مربع)	قیمت پایه کل قطعه(ریال)	شماره مزایده
۱	سیرجان	نجف شهر فاز ۱	۳۱۴a	۳۶۰	۱۰/۰۰۰/۵۸۴/۰۰۰	۱۴۰۰/۳
۲	سیرجان	نجف شهر فاز ۲	۴۶۰	۱۹۲/۶	۷/۰۰۰/۱۶۲/۵۶۰	۱۴۰۰/۳
۳	سیرجان	نجف شهر فاز ۲	۴۱۳	۳۰۰/۹۸	۸/۰۰۰/۱۶۸/۷۹۲	۱۴۰۰/۳
۴	سیرجان	نجف شهر فاز ۲	۳۰۲	۳۶۰	۱۲/۰۰۰/۵۲۸/۰۰۰	۱۴۰۰/۳
۵	سیرجان	نجف شهر فاز ۲	۱۴۷	۳۴۷/۴۵	۹/۰۰۰/۳۱۰/۰۵۵	۱۴۰۰/۳
۶	سیرجان	نجف شهر فاز ۲	۶۳۳	۱۹۳/۲۵	۶/۰۰۰/۱۴۱/۹۵۰	۱۴۰۰/۳
۷	سیرجان	نجف شهر فاز ۲	۶۳۵a	۲۸۱/۷۵	۸/۰۰۰/۹۴۰/۰۲۵	۱۴۰۰/۳
۸	سیرجان	نجف شهر فاز ۲	۴۵۱b	۱۷۳/۷۷	۶/۸۰۰/۲۴۵/۶۷۲	۱۴۰۰/۳
۹	سیرجان	نجف شهر فاز ۳	۳۳۹	۲۵۱/۲۴	۶/۵۰۰/۰۸۱/۲۸۰	۱۴۰۰/۳
۱۰	سیرجان	نجف شهر فاز ۳	۲۹۲	۲۵۰	۶/۷۰۰/۳۷۵/۰۰۰	۱۴۰۰/۳
۱۱	سیرجان	نجف شهر فاز ۳	۲۵۶	۲۷۵	۷/۰۰۳/۴۰۶/۱۶۸	۱۴۰۰/۳
۱۲	سیرجان	نجف شهر فاز ۳	۸۰	۲۷۰	۶/۱۰۰/۳۸۰/۰۰۰	۱۴۰۰/۳
۱۳	سیرجان	نجف شهر فاز ۴	۴۵	۲۰۰	۷/۴۸۰/۰۸۰/۰۰۰	۱۴۰۰/۳
۱۴	سیرجان	نجف شهر فاز ۵	۳۹۴	۲۰۰	۷/۲۹۹/۶۰۰/۰۰۰	۱۴۰۰/۳
۱۵	سیرجان	نجف شهر فاز ۵	۲۹۲a	۱۷۱/۸	۵/۹۹۹/۹۲۶/۰۲۰	۱۴۰۰/۳
۱۶	سیرجان	نجف شهر فاز ۵	۲۸۸	۳۳۷/۸۴	۸/۰۰۰/۰۵۱/۷۹۶	۱۴۰۰/۳
۱۷	سیرجان	نجف شهر فاز ۵	۱۱۶	۱۹۷/۷۶	۶/۹۰۰/۲۴۱/۹۲۰	۱۴۰۰/۳

روابط عمومی بنیاد مسکن انقلاب اسلامی استان کرمان

برگزاری دوره اختتامیه مربیگری درجه سی آسیا

شنبه گذشته مراسم اختتامیه دوره مربیگری سی آسیا در محل سالن پیامبر اعظم (ص) اداره ورزش و جوانان شهرستان سیرجان برگزار شد. به گزارش روابط عمومی اداره ورزش و جوانان شهرستان سیرجان به نقل از هیات فوتبال، طی این مراسم ضمن اعطای گواهی موقت شرکت در دوره مذکور به مربیان، از محمدامین چرخنده؛ مدرس این دوره توسط هیات فوتبال تقدیر به عمل آورده شد. شایان ذکر است ناصر گل‌محمدی؛ معاون مدیرکل و رئیس اداره ورزش و جوانان شهرستان، رسول بلوردی؛ سرپرست و اسماعیل سون؛ دبیر هیات فوتبال به همراه جمعی از پیشکسوتان ورزش فوتبال از جمله حاضران در این مراسم بودند.

خبر

در جام حذفی گل گهر حریف نساجی شد

قرعه‌کشی مرحله یک هشتم نهایی جام‌حذفی برگزار شد و ۳نماینده استان رقبای خود را در این مرحله از مسابقات شناختند بر این اساس مس کرمان بایستی در این مرحله از مسابقات به مصاف فولاد خوزستان برود. گل گهر سیرجان هم در این مرحله با نساجی مازندران روبرو خواهد شد. مس رفسنجان دیگر نماینده استان در این مرحله از مسابقات به مصاف پدیده مشهد می رود. بازی های یک هشتم نهایی جام حذفی روزهای ۲۷ و ۲۸ دی ماه برگزار می شود. ذوب آهن - پرسپولیس مس رفسنجان - پدیده نساجی - گل گهر سیرجان پیکان - استقلال خیبر خرم آباد - نفت آبادان آلومینیوم اراک - سپاهان مس کرمان - فولاد خوزستان نفت مسجدسلیمان - خلیج فارس ماهشهر

احداث آکادمی والیبال برای چه بود؟

حال بد والیبال فولاد سیرجان

گروه ورزش

گروه ورزش: به بهانه نتایج ضعیف تیم والیبال فولاد سیرجان در مسابقات جهانی، آسیایی و لیگ برتر، که مسوولین مربوطه خود را به خواب زدند شاید همه‌ی علاقه مندان به این رشته ورزشی به یاد دارند که روزگارانی سیرجان در رشته والیبال با سرمایه گذاری در بخش استعدادیابی و برنامه بلند مدت در این رشته ورزشی در پی ساختن و رشد استعدادهای این شهرستان بودند.

احداث چندین کانون استعدادیابی والیبال در استان و شهرستان در ظاهر این را نشان می داد که در سال‌های آتی شاهد این خواهیم بود که آینده‌ی خوبی در انتظار والیبال سیرجان است.

حضور «شریف پور» رییس هیات والیبال دریک طرف قضیه و مانور بر روی «داورزنی» که خود یکی از والیبالی‌های آن زمان بود همه و همه نشان از روزهای خوب و نوید بخش ورزش والیبال در این شهرستان داشت.

حال سال‌ها گذشته و این سوالات را باید از رییس هیات والیبال سیرجان که از همان سال‌ها هنوز بر مسند این هیات است، پرسید: آیا در این سال‌ها که هدف اصلی کشف و پرورش استعدادها بود، این امر و شعار چقدر محقق شد؟ آیا با این همه تبلیغات، وجود اسپانسرهای مناسب و هزینه‌های هنگفت برای مربیان غیر بومی و بازیکنان پا به سن گذاشته‌ی غیر بومی والیبال سیرجان به آن چیزی که می‌خواست رسید؟ راهی که فوتبال سیرجان رفت تا به هر قیمتی لیگ برتری شود و در نهایت برای فوتبالیست‌های مستعد سیرجانی فقط لذت تماشای امکانات و بازیکنان میلیاردی را به ارمغان داشت!

اما نکته جالب این است که در والیبال هم نتیجه همان شد! جالب است بدانید که تیم والیبال جوانان سیرجان که در گذشته قرار بود با هدف کشف استعدادهای بومی استان مسیری را پیش بگیرد تا والیبالیست‌های با استعداد با آموزش و قرار گرفتن در مسیر موفقیت جلو بروند حال بعد از آن همه شعار و برنامه ریزی پوشالی شاهد بیش از ۱۰ بازیکن غیر بومی در تیم شهرستان هستیم!

این خود از نکات جالب توجه‌ای‌ست که رییس هیات والیبال و به نوعی همه کاره والیبال این شهرستان در قبال آن سکوت مطلق کرده است.

ازدیگر نکات جالب توجه در والیبال این شهر عدم اعزام یکی از کمک مربی‌های تیم والیبال بزرگسالان باشگاه فولاد ایرانیان در مسابقات جهانی بوده و طبق شنیده‌ها گویا اعزام فقط یک مربی بومی در دستور کار بوده و مابقی افراد اعزامی حتا مدیر رسانه تیم جهت اعزام به مسابقات جهانی از جایی دیگر معرفی شده اند!

متاسفانه در حال حاضر استان کرمان و علی الخصوص شهرستان سیرجان فقط در امر اسپانسری تیم‌های ورزشی خوب عمل می کند و سرمایه این شهرستان هیچ سودی برای جوانان و فرزندان این شهر و همچنین مربیان، ندارد.

جای بسی تعجب هم دارد که سکوت عجیب مسوولین شهرستان و افراد کار بلد ورزشی را هم شاهد هستیم.

نتایج عجیب و غریب این فصل والیبال سیرجان، حضور مربی تازه کاری که برای کسب تجربه به سیرجان آمده و حضور بیش از ده بازیکن غیر بومی در تیم‌های پایه والیبال و عدم حضور مربی بومی این تیم در مسابقات جهانی والیبال، جنجال و سو مدیریت در والیبال فولاد ایرانیان و در نهایت سکوت عجیب دست اندر کاران بومی در این تیم همه و همه عجیب و غریب است.

البته در چند ماه گذشته در فوتبال بانوان هم شاهد مواردی عجیب برای حضور در مسابقات آسیایی بودیم که باشگاه شهرداری سیرجان‌یک مدیر فنی را بنا بر سفارشات به تیم خود اضافه کرد و همران این تیم در مسابقات آسیایی هم از بازیکنان تیم بیشتر بودند! و در نهایت فوتبالیست‌های سیرجانی فقط برای سفر تفریحی اعزام شده بودند که بازهم سکوت مدیران آن مجموعه را شاهد بودیم و در نهایت هم هیچ کارشناسی متوجه نشد که چرا و به چه دلیل این مدیر فنی از کجا آمد و به چه دلیل؟

شاید تاکنون اکثر رسانه‌ها و فضای مجازی بیشترین مانور خود را برروی تیم‌های فوتبال علی الخصوص گل گهر می دهند و غافل از این ورزش توپی جذاب شده بودند اما حال بد والیبال سیرجان صدای بسیاری از هواداران و استعدادهای آینده دار این شهر را در آورده است و از آنجایی که بعضی دوستان مسوول در این سیستم ذینفع هستند، شاهد سکوتی عجیب تر هستیم! تا مبادا جایگاه خود را از دست بدهند.

اما والیبالیست‌های سیرجانی دیگر از این شرایط و نتایج و عملکرد بد و ضعیف مسولین این رشته ورزشی گله مند هستند و خواستار بررسی و رفع این بی توجهی از مسوولیت بالاتر هستند. این والیبالیست‌ها امیدوارند تا هر چه زودتر در این رشته ورزشی عدالت برقرار شود.

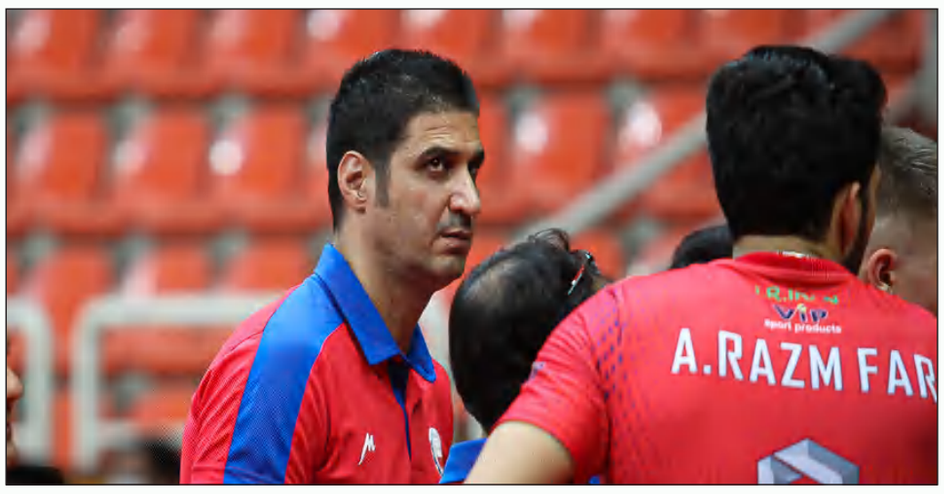

تکواندوکاران مس کرمان در لیگ برتر

فصل جدید رقابت های لیگ برتر تکواندو کشور آغاز شد و هوگوپوشان مس کرمان در دو بازی برابر تیم های مدعی پاس و لوازم خانگی کن به تساوی رسیدند. گفتی است در رقابت های دوشنبه گذشته تیم مس کرمان به مصاف تیم پاس رفت که این بازی در نهایت به تساوی ۴بر ۴ رسید. برای مس کرمان در اوزان مختلف امیررضا مددی، سیدامید حسینی،سهیل محمدیان و طوفان ابراهیمی در این رقابت به پیروزی رسیدند. در بازی دوم تکواندوکاران مس کرمان به مصاف تیم لوازم خانگی کن رفتند که این دیدار نیز به تساوی ۴بر۴ رسید.

در این پیکار نفس گیر سهیل محمدیان، علی اشکوریان، محمدصادق دهقانی و سیدامید حسینی نفرات پیروز مس کرمان در اوزان مختلف بودند.

با توجه به حضور نفرات و ملی پوشان زیاد در ترکیب حریفان امروز مس کرمان می توان شروع فصل را برای هوگوپوشان این تیم بسیار سنگین دانست که با کسب امتیاز برای آن ها از این دو بازی سخت همراه بود. تکواندوکاران مس کرمان بازی بعد خود را در دور گروهی رقابت ها برابر تیم پالایش نفت آبادان برگزار خواهند کرد.

خبر

دوره توجیهی نمایندگان استان

دوره توجیهی نمایندگان هیات فوتبال استان کرمان در مسابقات برگزار شد. دوره توجیهی نمایندگان هیات فوتبال استان کرمان در لیگ‌های برتر فوتبال، فوتسال و فوتبال ساحلی استان عصر سه‌شنبه هفتم دی ماه برگزار شد. به گزارش روابط‌عمومی هیات فوتبال استان کرمان؛ با توجه به آغاز فصل جدید مسابقات لیگ برتر فوتبال و فوتسال استان، هیات فوتبال استان، یک دوره توجیهی ویژه نمایندگان هیات فوتبال استان کرمان در لیگ‌های برتر فوتبال، فوتسال و فوتبال ساحلی برگزار گردید. این دوره عصر روز سه‌شنبه هفتم دی ماه ۱۴۰۰ از ساعت ۱۵ الی ۱۷ در سالن اداره کل ورزش و جوانان کرمان شد گفتنی است حدود ۷۰ نماینده در این دوره شرکت کردند.

درخشش سنگ نوردان کرمانی در مسابقات کشوری

آیناز محمدی، سارا زراعت زاده و امیر حسین روح اللهی از استان کرمان در رده سنی نوجوانان و جوانان ماده «سرعت» عناوین اول تا سوم مسابقات سنگ نوردی را به خود اختصاص دادند. بیست و یکمین دوره مسابقات سنگنوردی جام فجر ماده «سرعت»، گرامیداشت شهدای ورزش و سلامت در دو بخش بانوان و آقایان با حضور شرکت کنندگانی از سراسر کشور در آکادمی سنگنوردی «پیام» برگزار شد.

گل گهر در تیم های پایه دست بکار شد

حامد اندام اولین مربی که از تیم پایه کنار گذاشته شد! پس از شعار رویش باورها در دل کویر و حضور عباس چمنیان در راس این اکادمی، جهت کشف استعداد ها در مربیگری و بازیکنان باشگاه گل گهر پس از کسب نتایج مورد نظر خود از تیم جوانان حامد اندام مربی این تیم را برکنار کرد و به جای ایشان، ایمان بنی اسدی سرمربی تیم جوانان شد. از بدو تشکیل تیم های پایه در فوتبال گل گهر این اخراج اولین بوده و در نوع خود جالب توجه است

افتتاح ۳ باب مدرسه، و کلنگ زنی یک باب مدرسه در سیرجان

برنا: باحضور مدیرکل دفتر فنی و نظارت سازمان نوسازی مدارس کشور، مدیران‌کل نوسازی مدارس و آموزش و پرورش ۳ باب مدرسه خیری دولتی با ۱۸ کلاس درس افتتاح و به بهره برداری رسید. واعظی‌نژادگفت: با حضور مهندس ناصر فتحی مدیرکل دفتر فنی و نظارت سازمان نوسازی مدارس کشور ۳ باب مدرسه افتتاح و یک باب مودسه جدید کلنگ‌زنی شد. او اظهار داشت: مدرسه ۶ کلاسه مولانا (۲۲)روستای محمود آباد با ۴۳۰متر مربع زیر بنای آموزشی، ۲۵۰۰ متر مربع محوطه سازی (آسفالت)با اعتباری بالغ بر ۱۵میلیارد ریال سهم خیر و ۱۰ میلیارد ریال اعتبار دولتی ساخته شده است.

خبر

خوشنویسی یک هنر قدسی و آیینی است

همایش بزرگ شکسته‌نویسان معاصر هنر خوشنویسی پنج استان کرمان، هرمزگان، یزد، فارس و سیستان و بلوچستان به میزبانی شرکت گل‌گهر برگزار و همزمان نمایشگاه آثار این هنرمندان نیز دایر شد. وحید محمدی، معاون امور هنری اداره کل ارشاد کرمان در این آیین، هنر خوشنویسی را یک هنر قدسی و آیینی دانست و گفت: «هنر خوشنویسی هنر اصیل و نجیب و ریشه‌دارترین هنر در کشور است و از نظر معنویت هیچ چیز را نمی‌توان مثال زد که در رعایت فضیلت‌های اخلاقی با این هنر برابری کند». در این همایش که با حضور معاون امور هنری اداره کل فرهنگ و ارشاد اسلامی استان کرمان، معاون فرمانداری، رئیس اداره فرهنگ و ارشاد اسلامی شهرستان، مدیر مجتمع گل‌گهر، جمعی از معاونین شرکت گل‌گهر و ۶۰ تن از پیشکسوتان و هنرمندان عرصه‌ی هنر خوشنویسی برگزار شد از آثار ین هنرمندان در محل ساختمان اداری مجتمع گل‌گهر در سیرجان نیز برپا و از آن‌ها تجلیل شد.

قوّتی برای بازسازی «بازار قوتو» نیست؛

بازار سوغات سیرجان، نیازمند مرمت

گروه فرهنگ

گروه فرهنگ: هر شهری از ایران اگر چنین راسته‌ای از بازار گنبدی داشت که هنوز پیشه‌ی قدیم و سنتی‌اش تا روزگار نو زنده مانده، بی‌شک بسیار بیشتر از این‌ها قدر آن را می‌دانست. شاید بازار قهوه قوتوی سیرجان از معدود موزه‌های غیرمصنوع جهان باشد. از این منظر که در بسیاری از نمونه‌های مشابه معمولا مشاغل قدیمی آن صنف کارکرد خود را از دست داده‌اند. یعنی یا جای خود را به صنوف جدید داده‌اند و یا اینکه به شکل کاملا تصنعی و موزه‌ای و نمایشگاهی حفظ شده‌اند مثل حمام گنجعلیخان کرمان و حمام وکیل شیراز.

با این وجود قدرنشناسی مسوولان مربوطه در سیرجان در قبال این میراث پیر اما زنده‌ی فرهنگی سیرجان تا بدانجاست که تنها کارشان فقط و فقط بی‌توجهی و بی‌مهری‌ست! راستی چنین پتانسیل بزرگی برای جذب گردشگر و رونق‌بخشی بیشتر به اقتصاد سیرجان خود به تنهایی داشته‌ی کمی نبود و اگر سیرجان از تمام میراثش فقط همین خوراک سنتی را به عنوان سوغات و همین بنای سنتی بازار قوتو را داشت، باز هم چیز کمی نبود. اما مسوولان انگار مال این آب و خاک نیستند. دلی نمی‌سوزانند و تلاشی برای حفظ و حتا بهبود شرایط در این ظرفیت‌های عظیم فرهنگی و اقتصادی نمی‌کنند.

داشته‌ها و دارایی هویتی ما مردم سیرجان و چیزی که از گذشتگان‌مان برای‌مان مانده چیست جز همین راسته‌های بازار و یکی دو خانه‌ی نیمه ویران شده و چند کاروانسرا و آب‌انبار و گنبد و ایوان؟ چرا آن‌ها را به حال خود رها کرده‌ایم؟

بازار قوتو همان جایی که وقتی می‌روی نورگیرهای سقف گنبدی‌اش نور انداخته روی ذرات قوتوی معلق در هوا و عطر و بوی خشخاش و گل و گیاه محلی ساییده شده چنان به خیال گذشته‌ات می‌برد که یک لحظه فکر می‌کنی در سیرجان دوران قاجار به سر می‌بری.

اگر چشم بر کابل‌های تو در تو و کلاف پیچ‌شده‌ی جا به جا آویزان ببندی تا حس و حالت را خراب نکنند. کابل‌هایی که از نظر ایمنی خطرناک هم هستند و احتمال آتش‌سوزی در این بازار را بالا می‌برند. آن هم در نقطه‌ای از شهر که به خاطر ترافیکش شانس به موقع رسیدن آتشنشانی و پیدا کردن جای پارکی نزدیک این راسته بسیار کم است.

وارد این بازار هم که می‌شوی مثل باقی راسته‌های بازار سنتی سیرجان اولین چیزی که به چشم می‌خورد ناهمگونی است. هر کدام از مغازه‌دارها به سلیقه‌ی خود در معماری این بازار دخل و تصرف کرده است بدون توجه به لزوم حفظ همگون معماری این بنای عظیم! مغازه‌داران شاید تقصیری جز ندانستن و کج‌سلیقگی نداشته‌اند و فقط به خاطر نیازهای روزشان یا مرمت ریزش‌ها و تخریب‌های طبیعی این بازار وارد عمل شده‌اند درجایی که میراث فرهنگی دست کم حاضر نشده اگر خودش اقدام عملی‌ئی نمی‌کند، لااقل طرحی مرمتی در اختیار این کسبه بگذارد.

چرا وقتی وارد بازار سیرجان می‌شوی باید شاهد این معضل باشی که یک دیوار سیمان شده باشد و قسمت دیگر نمای آلمینیوم! قسمتی آجر سفال و قسمتی نمای سنگ! یکی سقف گنبدی‌اش را به سلیقه‌ی خود با سقف کاذب جدید پوشانده که گنبدی بودن مغازه دیده نشود! چرا نشود؟ بسیاری برای تماشای زیبایی و حس و حال همین گنبدها می‌آیند وگرنه سقف‌های سبک جدید را که همه در خانه‌های‌شان دارند!

در نبود نظارت و دلسوزی مسوولانه، انگار هرکس هرکار خواسته انجام داده است.

عکس: سید محسن فروزنده

گرچه یکی از کسبه‌ی خوش سلیقه‌ی بازار قوتو کوشیده حجره‌اش را به سبک سنتی و با آجر مرمت کند و مغازه‌ی زیبا و چشم‌نوازی را ایجاد کرده که باید الگوی بقیه قرار بگیرد و نشان دهنده‌ی این باشد که خود کسبه دندان توقع‌شان از دولت را کنده و حاضرند خود برای مرمت حجره‌شان با هزینه‌ی شخصی اقدام کنند اگر طرح مرمتی استانداردی از سوی میراث به آن ارائه بشود.

اما در این میان آن چیزی که در گذر بازار قوتو آزار دهنده است وجود کابل‌های برق رها شده و در هم گره خورده است که بیشتر از هرچیزی به چشم می‌آید. کابل‌هایی که جریان اصلی برق بازار است. یکی از کسبه می‌گوید: "جریان برق اصلی بازار این است که به هم ربط دارد. این انشعاب برق به پشت بام بازار قدیم، کاروانسرا و... می‌رسد اما همین جور زیر سقف دل داده و ول است!"

راستی چرا کسی نمی‌پرسد که ماحصل نشست‌های سابق مشترک مسوولان سیرجان و بازاریان تاکنون چه بوده؟ نشست مشترکی که در گذشته میان فرمانداری و اعضای شورای شهر، سرپرست شهرداری و رییس میراث فرهنگی با بازاریان سیرجان در مسجد جامع برگزار شده بود. بازاریان آقایان خواجویی، محمودی و صفاری را به عنوان هیات امنای بازار انتخاب کرده بودند.

طبق قول نبی‌الله جعفری‌زاده رییس اداره میراث فرهنگی صنایع دستی و گردشگری سیرجان قرار بود طرح مطالعاتی بازار تا یک ماه بعد آن تاریخ توسط میراث فرهنگی آماده شود و قرار شد هیات امنا با بازاری‌ها مشورت کرده و اطلاع دهند که می‌خواهند بازار به چه طریقی مرمت شود. در همان نشست، رییس اداره میراث فرهنگی در مورد هزینه مرمت بازار گفت بود: هزینه مرمت بازار بین اداره میراث فرهنگی، شهرداری، اوقاف و هیات امنای بازار تقسیم می‌شود." اما حالا شهرداری پا پس کشیده و حتا شهردار جدید معتقد است که بازار و مرمتش در حیطه‌ی وظایف شهرداری نیست.

آیا مسوول بخش سیم‌کشی بازار اداره برق است یا باز هم باید ارگان دیگری جور این اداره را بکشد؟

با این طور پاس‌کاری‌ها بالاخره تکلیف سیم‌کشی ناایمن برق بازار و شرایط بد فاضلاب و کف‌پوش و ستون‌ها و سقفش چه می‌شود و کی در دستور کار مرمت قرار می‌گیرد؟ نوشداروی پس از مرگ سهراب نشود؟

جالب آنکه همین سال پیش رییس اداره میراث فرهنگی، صنایع دستی و گردشگری سیرجان مرمت بازار سیرجان را یک نیاز ضروری عنوان کرده بود اما آشکار نیست چرا موعد اجرای این ضرورت فرا نمی‌رسد؟!

خبر فرهنگی

نویسنده‌ای که بی‌سر و صدا آمد و رفت!

محمد لطیف‌کار: «مصیبت بم در پنجم دی‌ماه آن‌قدر سنگین است که همه‌ی اتفاقات دیگر را در این روز تحت تاثیر قرار می‌دهد؛ به‌طوری‌که گاهی یادمان می‌رود در پنجم دی‌ماه سال هشتاد و هفت، استان کرمان یکی از نویسنده‌های مهم خود را آن هم در پنجاه سالگی بر اثر ناراحتی قلبی از دست داد.

محمدعلی مسعودی اگرچه مقیم کرمان بود اما اصالتا سیرجانی است. وقتی با او آشنا شدم معلم ادبیات دبیرستان بود، مدتی با هم همکار بودیم و یک دوره هم در هیات مدیره‌ی انجمن قلم کرمان، افتخار همکاری با او را داشتم. نویسنده‌ای دغدغه‌مند و صاحب اندیشه بود، در داستان‌نویسی و نقد ادبیات جایگاه بلندی داشت و از هر فرصتی برای برگزاری کلاس‌ها و نشست‌های داستا نویسی بهره می‌برد.

افسوس تا زنده بود آثارش به صورت مجموعه داستان منتشر نشد، به اندازه‌ای که شایسته بود قدر ندید و به شهرت نرسید.

تا آن‌جا که می‌دانم دو مجموعه داستان او : این همه دیر» و «یکی و دیگری» یک‌سال پس از مرگ او با همت نویسنده‌ی ارزشمند رضا زنگی‌آبادی منتشر شدند و از بقیه‌ی کارهایش البته خبری ندارم.

پس از مرگ او، بسیاری برخی از اهل قلم کرمان مطالبی به یاد او نوشتند. اما در این مجال کوتاه تنها به چند جمله از نوشته‌ی دکتر یدالله آقاعباسی نویسنده و هنرمند که در هفته‌نامه استقامت منتشر شد، اشاره می‌کنم: « ... راوی قصه‌های گفته و نگفته و چاپ شده و نشده ناگهان از میان ما رفت. همان‌طور که چند دهه‌ی قبل بی‌سر و صدا و ناگهان آمده بود و آرام آرام قد کشیده بود و در دل همه‌ی ما نشت کرده بود. می‌توان در رثای او قصه‌ها نوشت که می‌نویسند، یا شعرها سرود که می‌سرایند. اما به گمان من شادی دردناک خاطره‌ی او، که مثل کوه بود و از درون توتنب کرد، و گنجینه‌ای که برای ما گذاشت، بسی بیش‌تر از این‌هاست. باید از سرخاک بگذریم. مسعودی در دل همه‌ی ما دفن شده است. او اکنون جزیی از ماست... او را در خود زنده نگه‌داریم. این دین ما به او و هنر او و خواسته‌های اوست».

مسعودی به شهرت بی‌اعتنا بود. خاطرم هست چند هفته قبل از اتفاق مرگ جانگدازش، یک روز عصر به دفتر نشریه استقامت آمد. باهم گپ و گفت دوستانه‌ای زدیم. ضمن صحبت از او چند عکس هم گرفتم و درخواست مصاحبه کردم. قول داد یک روز دیگر بیاید و مفصل باهم صحبت کنیم. افسوس که این دیدار آخر بود...!».

آگهی فقدان سند مالکیت

آقای عین اله نعمتی با ارائه دو برگ استشهادیه از دفتر اسناد رسمی شماره ۷۵ سیرجان مدعی است که سند مالکیت ششدانگ پلاک ۲۸۵۹ فرعی از ۵۰۸۷ اصلی واقع در بخش ۳۶ کرمان بنام آقای عین اله نعمتی ثبت و سند مالکیت صادر و تسلیم گردیده است که به علت جابجایی مفقود گردیده است لذا به دستور تبصره یک اصلاحی ماده ۱۲۰ آیین نامه قانون ثبت، مراتب جهت اطلاع مردم آگهی می شود تا هر کس مدعی انجام معامله یا وجود سند مالکیت نزد خود می باشد می تواند ظرف مدت ۱۰ روز از تاریخ انتشار روزنامه، گواهی اعتراض خود را به این اداره تسلیم دارد. در غیر این صورت پس از سپری شدن مدت قانونی و عدم واخواهی، سند مالکیت المثنی بنام مالک صادر خواهد شد.

۱۳۶۹ م الف تاریخ انتشار: روز چهارشنبه ۱۴۰۰/۱۰/۰۸

محمد آرمانپور - رییس اداره ثبت اسناد و املاک شهرستان سیرجان

مفقودی

برگ سبز پراید

مدل ۱۳۸۷ به رنگ سفید و

شماره پلاک ایران۶۵- ۱۷۴ س ۴۱

به نام حسین مرادی فرزند دادخدا

به شماره ملی: ۳۱۳۰۹۸۳۲۷۹

مفقود گردیده و از

درجه اعتبار ساقط می باشد.

خانواده معظم شهید رضوی نسب

ضایعه درگذشت اسطوره صبر و فداکاری

والده مکرمه شهید والامقام

سید اسماعیل رضوی نسب

را حضور شما بزرگواران تسلیت و تعزیت عرض نموده، از درگاه ایزد متعال برای روح بلند آن بانوی فرزانه، رحمت و مغفرت الهی و برای بازماندگان این مادر عزیزصبر و شکیبایی مسئلت می نماییم.

روابط عمومی شهرداری و شورای اسلامی نجف شهر

ریاست محترم شورای اسلامی نجف شهر؛

جناب آقای مهدی خراسانی

باکمال تأسف درگذشت پدر همسر گرامی تان ؛

شادروان حاج غلامعلی شهبا

را به شما و خانواده محترم تسلیت عرض نموده و از خداوند منان برای آن مرحوم رحمت و مغفرت و برای عموم بازماندگان صبر مسئلت داریم.

روابط عمومی شهرداری و شورای اسلامی نجف شهر

ریاست محترم شورای اسلامی نجف شهر؛

جناب آقای مهدی خراسانی

ضایعه درگذشت پدر خانم گرامی تان؛

شادروان حاج غلامعلی شهبا

را به جنابعالی و خانواده محترم تسلیت عرض نموده، برای آن مرحوم رحمت الهی و برای شما صبر مسئلت دارم.

اصغر شهبا - مسئول حسابداری شوراهای اسلامی

آهن آلات دست دوم و انواع ضایعات

شما را با بالاترین قیمت در محل خریداریم.

۰۹۱۳ ۲۷۸ ۳۰۵۲/۰۹۱۳ ۱۴۵ ۲۶۴۳

۰۹۱۹ ۲۳۰ ۵۰۳۶ خدائی

لوله بازکنی اعتماد

بازکردن لوله های فاضلاب توالت ، آشپزخانه و . . .

۰۹۱۳ ۶۶۹ ۶۲۱۶ – رضایی

جوشکاری سیار

فَنس کِشی- تعمیر در و پنجره - اجرای سایه بان و...

۰۹۱۳۵۳۲۰۸۴۲ – ۰۹۱۳۲۷۹۴۳۷۲

آگهی مناقصه عمومی

شماره ۱۴۰۰/۷۲/ع

شرکت معدنی و صنعتی گل گهر (سهامی عام) در نظر دارد «**خرید، نصب و راه اندازی نرم افزار و وب سایت و کیوسک اطلاع رسانی دهکده گردشگری**» خود را واقع در کیلومتر ۳۰ جاده سیرجان–شیراز از طریق برگزاری مناقصه عمومی به شرکت های دارای گواهی شورای عالی انفورماتیک با رتبه حداقل ۵ در رشته های مرتبط واگذار نماید. لذا متقاضیان می‌توانند جهت اخذ اسناد مناقصه به آدرس الکترونیکی WWW.GEG.IR مراجعه و اسناد مذکور را به همراه فرم پرسشنامه ارزیابی تأمین کنندگان از بخش مناقصه و مزایده دانلود نمایند. مهلت تحویل پاکات ساعت ۹ الی ۱۴ روز یکشنبه مورخ ۱۴۰۰/۱۰/۱۹ در محل دفترکمیسیون معاملات مجتمع و یا دبیرخانه دفتر مرکزی تهران می باشد. ضمناً بازدید از محل اجرای موضوع مناقصه روز سه شنبه مورخ ۱۴۰۰/۱۰/۱۴ مقرر شده است. شرکت معدنی و صنعتی گل گهر در رد یا قبول هر یک از پیشنهادات بدون نیاز به ذکر دلیل و بدون جبران خسارت مختار می‌باشد.

کمیسیون معاملات شرکت معدنی و صنعتی گل گهر

سخن تازه

هفته‌نامه سیاسی، اجتماعی
صاحب امتیاز: بتول‌هاشمی‌معصومی
مدیرمسوول: ابوالقاسم محمودآبادی
چاپ: مهدوی کرمان
نشانی: سیرجان، بلوار دکتر صادقی روبروی داروخانه آریا **کدپستی:** ۷۸۱۳۷۱۳۵۹۹
تلفن: ۴۲۲۳۱۳۳۵
تلفن سفارش آگهی: ۰۹۱۳۳۴۷۵۱۹۱
سایت اینترنتی: www.sokhanetazeh.com **پست الکترونیکی:** sokhan.tazeh@Gmail.com **اینستاگرام:** Sokhan_Tazeh

گوناگون

رئیس قوه قضاییه: برای خانواده متهم دلهره ایجاد نکنید

آفتاب نیوز: رئیس قوه قضاییه در دومین نشست مشترک شورای عالی قوه قضاییه و شورای عالی قضایی استان‌ها با بیان اینکه در مواردی که نیاز به بازرسی از منزل یا محل کار فرد متهم نیست نباید این اقدام صورت گیرد، گفت: چنانچه ضرورت ایجاب بر بازرسی می‌کند باید در انجام این امر نهایت دقت صورت گیرد و نباید در حین بازرسی از منزل یا محل کار فرد متهم برای اعضای خانواده یا همکاران او دلهره ایجاد شود.

امیرعبداللهیان: به یک سند جدید و مشترکی رسیدیم

بهار نیوز: وزیر امور خارجه جمهوری اسلامی ایران درباره آغاز دور هشتم مذاکرات گفت: دور جدید مذاکرات‌مان در وین شروع شده است از مهمترین موضوعاتی که در دستور کار ما است، بحث تضمین و راستی‌آزمایی است و امروز یک سند مشترک و قابل قبولی روی میز مذاکره‌کنندگان قرار دارد که ما آنها را اسناد ۱ دسامبر و ۱۵ دسامبر می‌خوانیم و هم در موضوع هسته‌ای و هم در موضوع تحریم‌ها استمذاکرات ما طبق این سند مشترک شروع می‌شود.

ورود سامانه بارشی به کشور از امروز

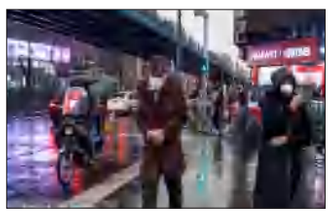

ایسنا: صادق ضیاییان رئیس مرکز ملی پیش‌بینی و مدیریت بحران مخاطرات وضع هوا گفت: روز چهارشنبه (۸ دی ماه) سامانه بارشی وارد کشور و در استان‌های خوزستان، فارس، بوشهر، هرمزگان، چهارمحال و بختیاری، کهگیلویه و بویر احمد، غرب کرمان و جزایر واقع در خلیج فارس و تنگه هرمز سیب بارندگی، رعد و برق و وزش باد شدید موقت و در نقاط سردسیر استان‌های چهارمحال و بختیاری، کهگیلویه و بویر احمد، ارتفاعات استانهای فارس و کرمان سبب بارش برف می‌شود.

رئیس‌جمهور به دعوت پوتین به روسیه می‌رود

فارس: علی بهادری جهرمی سخنگوی دولت صبح دیروز (سه شنبه ۷ دی) در دومین نشست خبری خود، ضمن تبریک میلاد حضرت مسیح، اظهار داشت: در پی استمرار تعاملات راهبردی ایران و روسیه آقای پوتین از رییس جمهور کشورمان برای سفر به روسیه دعوت کرد و آیت الله رییسی احتمالا در اوایل سال جدید میلادی سفری به مسکو خواهد داشت که این سفر در چارچوب تقویت تعاملات بین المللی با کشورهای جهان و به ویژه کشورهای منطقه انجام می شود.

آغاز تدوین آیین‌نامه رتبه‌بندی معلمان

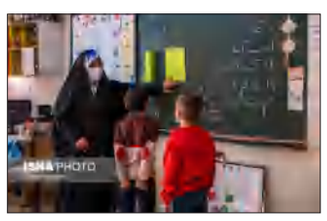

ایسنا: ناصر سلیمان‌زاده، رییس مرکز برنامه‌ریزی منابع انسانی و امور اداری وزارت آموزش و پرورش گفت: تدوین آیین‌نامه رتبه‌بندی معلمان را آغاز کرده‌ایم، ولی فعلا و تا زمانی که شورای نگهبان آن را تصویب نکند نمی‌توانیم درباره جزئیات آن سخن بگوییم. زمانی می‌توانیم جزئیات را به صورت عمومی اعلام کنیم که در شورای نگهبان تصویب شده باشد. سپس باید با همراهی نمایندگان سازمان برنامه، سازمان اداری و استخدامی و دو تن از نمایندگان مجلس آیین‌نامه را ارائه دهیم.

سخن ویترین آخر

پیمانه پُرِ پُر است، کمر مردم را نشکنید!

عصر ایران؛ جعفر محمدی – بودجه ۱۴۰۱ در حالی مراحل پارلمانی اش را می گذراند که بیرون از اعداد و ارقام مندرج در آن و در فضای واقعی جامعه، فشار اقتصادی امان مردم را بریده است.

هر چند که استناد به آمار و اعداد مرتبط با بحران معیشت، می تواند بر غنای تحلیل بیفزاید ولی فقر فزاینده ای که گریبان مردم ایران را گرفته است، آنقدر عیان است که حاجت به بیان آمار نیست.

آقایان و خانم های نماینده!

کاسه صبر اقتصادی مردم لبریز شده است؛ امروز مردم ایران در حال تحمل فشار حداکثری در زمینه معیشت هستند، باری که طی سال ها بر آنها تحمیل شده، آرام آرام به حدی سنگین و طاقت فرسا شده که افزودن پر کاهی بر آن، به شسکتن کمر مردم خواهد انجامید؛ مخلص کلام: پیمانه پُرِ پُر است.

از این رو، نه جایی برای افزایش مالیات وجود دارد، نه تابی برای تحمل عوارض بیشتر، نه توانی برای تصمیمات اقتصادی سنگین مانند حذف ارز ۴۲۰۰ تومانی، دستکاری در قیمت حامل های انرژی و نظایر این ها.

حتی اگر معتقدید اقتصاد ایران به جراحی نیاز دارد، بدانید که این بیمار به حدی ضعیف و نحیف است که حتماً زیر عمل خواهد مرد و هرگز به هوش نخواهد آمد؛ عجالتاً هر گونه عملی را به تاخیر بیندازید و فعلاً به تیمار و تقویت آن بپردازید تا شاید در آینده بتواند تیغ جراحی را تاب آورد.

فریب نسخه های به اصطلاح اقتصاددان های توجیه گر را هم نخورید؛ این که فلان چیز را گران می کنیم یا ارز ۴۲۰۰ را بر می داریم و به جایش یارانه را افزایش می دهیم یا قرار است جلوی فرار مالیاتی را بگیریم هم از آن ترفندهای نخ نماست.

تحت تاثیر اعداد و ارقام و نمودارها و پاورپوینت ها و لفاظی های به ظاهر علمی ولی در واقع ضد مردمی قرار نگیرید و قاطعانه و شرافتمندانه جلوی هر گونه افزایش قیمت و تحمیل فشار اقتصادی جدید به مردم را بگیرید و الا سال آینده بر تعداد مردمانی که چیزی برای از دست دادن ندارند افزوده می شود و تبعات فاجعه بار امنیتی چنان وضعیتی را خود بهتر از همه می دانید؛ این گوی و این میدان: بسم الله... .

زوم

عکس: سید محسن فروزنده

فضای نازیبای اطراف یخدان‌های دوقلو

مالیات بر ابوالقاسم؟!

بهارنیوز: می‌گویند شاه عباس خواست به فردی بخشش کند، گفت: از من چیزی بخواه. آن مرد هم که به‌فکر نوعی درآمد پایدار بود، گفت: حکمی به من بده که هر کس یک الاغ دارد، یک درهم و اگر الاغ ماده بود، دو درهم به من بدهد.

شاه عباس گفت: درآمد زیادی عایدت نمی‌شود. گفت: در حکم اضافه کن که صاحب الاغ اگر دو زن دارد، یک درهم اضافه بدهد و اگر لنگ بود، هم یک درهم.

شاه عباس پرسید: درباره صاحب الاغ مطلب دیگری نداری؟ مرد که قبلا درباره آن فکر نکرده بود، گفت: اضافه کن که اگر اسم او ابوالقاسم بود، یک درهم اگر یک چشمش هم کور بود، یک درهم بدهد. مرد حکم را گرفت و برای دشت به خیابان چهارباغ رفت.

نخستین کسی که سوار الاغ از آنجا عبور کرد را گرفت که یک درهم بر حسب حکم شاه بده. مرد به التماس افتاد که این الاغ کلا یک درهم نمی‌ارزد. وقتی معلوم شد یک چشمش هم کور است، ضابط گفت: یک درهم دیگر هم طبق حکم بده. گفت: من پایم لنگ است و مجبورم با این الاغ رفت‌وآمد کنم، به من رحم کن و دست از سرم بردار.

مرد گفت: باید یک درهم دیگر هم بدهی که می‌شود، سه درهم. در این کشمکش معلوم شد، الاغ ماده است. مرد گفت: یک درهم دیگر هم باید بدهی می‌شود، چهار درهم.

یک عابر که از آنجا عبور می‌کرد و ماجرا را می‌دید به صاحب حکم گفت: به این بیچاره رحم کن، دو زن دارد.

صاحب حکم گفت: باید پنج درهم بدهی. جار و جنجال توجه عابران را جلب کرد و آشنایی به مرد الاغ سوار گفت: ابوالقاسم موضوع چیست؟ و صاحب حکم گفت: اسمت هم ابوالقاسم است، طبق حکم شاه می‌شود، شش درهم.

مرد بیچاره گفت: پس بگو، این مالیات بر ابوالقاسم است و الاغ را گذاشت و با پای لنگ فرار کرد. بسیاری از صاحبان کسب‌وکار و درآمد هم در کشور ما به‌دلیل انواع عوارض و مالیات و تامین اجتماعی و هزینه‌های شهرداری و... الاغ را گذاشته‌اند و فرار کرده‌اند؛ یعنی کارگاه و کارخانه و شرکت خود را بسته‌اند یا خواهند بست.

یک روز صحبت از دریافت مالیات از خانه‌های خالی است، یک روز مالیات از سپرده‌های بانکی، یک روز از موجودی زیورآلاتی که خانم‌ها در خانه دارند، یک روز عوارض خروج، یک روز مالیات خروج مازاد بر عوارض خروج، یک روز مالیات بر اموال غیرضروری، یک روز مالیات بر اضافه شدن ارزش سهام و اموال (در شرایط تورمی این خود می‌شود واویلا)...!!! حال فکر می‌کنید، مالیات بر ابوالقاسم شوخی بوده است؟

اینکه به بهانه‌های گوناگون و واقعا هم بهانه، از مردم پول گرفته شود و دلیل آن هم این باشد که دولت (حکومت) نمی‌خواهد یک بازسازی در ساختار مالی خود انجام دهد و پیوسته چشم به منابع مردم و دریافت آن دارد، پیامدهای ناهنجار اقتصادی گوناگونی به بار می‌آورد. به‌زودی معلوم خواهد شد که داروغه ناتینگهام هم نمی‌تواند مردم را بتکاند و چیزی حاصل کند. در بحث‌های منطقی، گویا چنین است که ابتدا یک یا چند پایه مالیاتی تعریف می‌کنند، مثل ثروت یا درآمد (یا مصرف) منطقا بخش‌هایی از آن را برای اطمینان از تامین زندگی مردم معاف و با نرخ‌ها و شیوه‌های مشخص از مازاد مالیات می‌گیرند. مالیات وصله پینه‌ای آسیب‌رسان، کم‌بازده و فسادآور است.

بعد می‌شود صحبت عوارض، عوارض در سنت مالی کشور ما در مقابل ارائه خدمات خاص دریافت می‌شود. مثل عبور از اتوبان که حفظ خدمات‌رسانی آن هزینه نگهداری و تعمیرات را لازم می‌کند.

دریافت عوارض بدون مشخص بودن خدمات بی‌معنی؛ یعنی غیرعادلانه است. سال‌هاست روی قبض برق و مانند آن رقم‌هایی اضافه و دریافت می‌شود به‌عنوان نمونه، صدا و سیما، کاملا غیرمنطقی و غیرعادلانه.

این حقیر و بسیاری دیگر اصولا تلویزیون نگاه نمی‌کنیم، چرا باید پول بدهیم؟ یا برخی باید پول بدهند برای برنامه‌هایی که تایید نمی‌کنند در پخش آن هم نظری ندارند. پول باید بدهند برای یک تشکیلات عریض و طویل ناکارآمد که شبکه‌های مشابه بین‌المللی با ده‌ها میلیون بیننده کسری از فضای اداری، ساختمان و کارکنان آن را هم ندارند.

***محمد طبیبیان (اقتصاددان)**

مناقصه شهرداری سیرجان (نوبت اول)

فراخوان مناقصه عمومی یک مرحله ای
جابجایی و اصلاح شبکه کُندرو و تقاطع مکی آباد

شهرداری سیرجان در نظر دارد مناقصه عمومی خدمات **(شرح مختصر: جابجایی و اصلاح شبکه کُندرو و تقاطع مکی آباد)** به شماره **۲۰۰۰۰۰۵۶۷۴۰۰۰۰۹۵** را از طریق سامانه تدارکات الکترونیکی دولت برگزار نماید.

کلیه مراحل برگزاری مناقصه از دریافت اسناد مناقصه تا ارائه پیشنهاد مناقصه گران و بازگشایی پاکت ها از طریق درگاه سامانه تدارکات الکترونیکی دولت (ستاد) به آدرس www.setadiran.ir انجام خواهد شد و لازم است مناقصه گران در صورت عدم عضویت قبلی، مراحل ثبت نام در سایت مذکور و دریافت گواهی امضای الکترونیکی را جهت شرکت در مناقصه محقق سازند.

تاریخ انتشار مناقصه در سامانه: تاریخ ۱۴۰۰/۱۰/۰۸ می باشد.
مهلت زمانی دریافت اسناد مناقصه از سایت: از تاریخ انتشار مناقصه در سایت تا ساعت ۱۸:۰۰ روز شنبه تاریخ ۱۴۰۰/۱۰/۱۸
مهلت زمانی ارائه پیشنهاد: از تاریخ دریافت اسناد مناقصه تا ساعت ۱۹:۰۰ روز سه شنبه تاریخ ۱۴۰۰/۱۰/۲۸
زمان بازگشایی پاکت ها: ساعت ۱۵:۰۰ روز چهارشنبه تاریخ ۱۴۰۰/۱۰/۲۹
اطلاعات تماس دستگاه مناقصه گزار جهت دریافت اطلاعات بیشتر در خصوص اسناد مناقصه و ارائه پاکت ها
الف- آدرس: سیرجان- میدان انقلاب، شهرداری مرکزی، امور قراردادها و تلفن ۴۱۳۲۵۰۷۷ - ۰۳۴
اطلاعات تماس سامانه ستاد جهت انجام مراحل عضویت در سامانه:
مرکز تماس: ۴۱۹۳۴-۰۲۱ دفتر ثبت نام: ۸۸۹۶۹۷۳۷-۸۵۱۹۳۷۶۸

مدیریت ارتباطات شهرداری سیرجان

آگهی مناقصه عمومی تجدید شده
شماره ۱۴۰۰/۵۱/ع

شرکت معدنی و صنعتی گل گهر (سهامی عام) در نظر دارد « **خدمات مهندسی، تأمین کالا، ساخت و نصب تجهیزات بصورت توأم (EPC) برای طراحی، ساخت و نصب غبارگیر جدید و اصلاح غبارگیر موجود در انتهای کارخانه گندله سازی ۲** » خود را از طریق برگزاری مناقصه عمومی به پیمانکار واجد شرایط واگذار نماید. لذا کلیه متقاضیان می‌توانند جهت اخذ اسناد مناقصه به وبسایت شرکت به نشانی WWW.GEG.IR مراجعه و اسناد مذکور را به همراه فرم پرسشنامه ارزیابی تأمین کنندگان از بخش مناقصه و مزایده دانلود نمایند. مهلت تحویل پاکات ساعت ۹ الی ۱۴ روز یکشنبه مورخ ۱۴۰۰/۱۰/۱۹ در محل دفترکمیسیون معاملات مجتمع و یا دبیرخانه دفتر مرکزی تهران می باشد. ضمناً بازدید از محل اجرای موضوع مناقصه روز یکشنبه مورخ ۱۴۰۰/۱۰/۱۲ مقرر شده است و الزامی می باشد. شرکت معدنی و صنعتی گل گهر در رد یا قبول هر یک از پیشنهادات بدون نیاز به ذکر دلیل و بدون جبران خسارت مختار می‌باشد.

کمیسیون معاملات شرکت معدنی و صنعتی گل گهر

آگهی مناقصه عمومی تامین و اجرای چراغ های روشنایی محدوده دریاچه گردشگری گل گهر سیرجان «شماره ۱۳-۰۰-خ» (یک مرحله ای)

شرکت مجتمع جهان فولاد سیرجان Sirjan Jahan Steel Complex

شرکت مجتمع جهان فولاد سیرجان در نظر دارد نسبت به برگزاری مناقصه تامین و اجرای چراغ های روشنایی محدوده دریاچه گردشگری گل گهر اقدام نماید؛
لذا از شرکت های واجد صلاحیت که دارای توانایی مناسب و تجارب مورد قبول می باشند، دعوت به عمل می آید **حداکثر تا تاریخ ۱۴۰۰/۱۰/۱۳**، پاکات خود را به آدرس مندرج در اسنادمناقصه ارسال نمایند.
شرکت های متقاضی می توانند جهت اطلاع از چگونگی تنظیم پیشنهاد فنی و مالی و سایرشرایط مناقصه، اسناد و مشخصات موضوع مناقصه را از طریق مراجعه به آدرس اینترنتی www.sjsco.ir قسمت خرید و فروش – مناقصه ها دریافت نمایند.

***اسناد و مدارک:**
۱-درخواست رسمی با ذکر شماره و موضوع مناقصه(اعلام آدرس ایمیل، شماره تماس تلفن ثابت و همراه الزامی است.)
۲-اساسنامه و مدارک ثبتی. (شماره ثبت، کد اقتصادی و شناسه ملی، گواهی ثبت، گواهی آخرین تغییرات و ...) (مجددا تاکید میگردد شرکت پیمانکار باید بومی شهرستان سیرجان باشد)
۳-رزومه، سوابق اجرا و نمونه قراردادها و توافقنامه های انجام شده مرتبط با موضوع مناقصه.(قرارداد و رزومه ارسالی باید مربوط به سال ۹۵ تا کنون و مرتبط با موضوع مناقصه باشد)
۴-مدارک و مستندات توان مالی با اسناد و مدارک مثبته.
۵-گواهی اعلام رضایت کارفرمایان قبلی در خصوص خدمات مذکور در موضوع مناقصه.
۶-دانلود،تکمیل وارسال فرم «خوداظهاری تامین کنندگان» از نشانی اینترنتی SJSCO.IR قسمت خرید وفروش

***شرایط :**
۱-محل اجرا؛ شهرستان سیرجان، کیلومتر ۲۰ جاده شیراز، منطقه گردشگری گل گهر می باشد.
۲-ارائه اسناد و مستندات مذکور هیچگونه حقی برای متقاضیان ایجاد نمی کند.
۳-شرکت مجتمع جهان فولاد سیرجان در قبول یا رد هر یک از پیشنهادات مختار می باشد.
۴-جهت کسب اطلاعات بیشتر با شماره **۰۹۱۳۹۹۶۴۸۷۷** تماس حاصل نمایید.(پاسخگویی در ساعات اداری)
۵-هزینه چاپ آگهی، بر عهده برنده مناقصه می باشد.

واحد خرید خدمات مجتمع جهان فولاد سیرجان