سخن تازه

هفته‌نامه
خبری، تحلیلی، فرهنگی
اجتماعی، ادبی، ورزشی

SOKHAN TAAZEH

سال شانزدهم
چهارشنبه ۲۴ فروردین ۱۴۰۱
۶ صفحه
شماره ۶۸۹
۵۰۰۰ تومان

QR کد
اینستاگرام سخن تازه
SOKHAN_TAZEH

شاعر
کویر و دریا
صفحه ۲

هشدار دامپزشکی درخصوص
بیماری تب کریمه کنگو
صفحه ۲

عمومیت از دست رفته‌ی
پارک‌ها
صفحه ۵

کودکانی با ارتباطات مختل
صفحه ۴

اِن‌قُلت سه‌گانه‌ای بر کارهای کرده و نکرده در سیرجان،

فرونشستی به عمق ندانم‌کاری مسوولان

■ میراث فرهنگی حتا حاضر نیست از توان حجره‌داران بازار به عنوان بخش خصوصی به صورت کار تعاونی و هماهنگ برای مرمت اصولی و یکپارچه‌ی حجره‌ها و راسته‌های بازار سیرجان استفاده کند.

■ امیدواریم این پدیده‌ی منحصر به فردی که روزهای نوروز در خیابان گلیم دیدیم، همگی فقط و فقط موقتی بوده باشد و در آینده و در بلند مدت شاهد اجرای پروژه‌های حساب‌شده در این خیابان و نصب آثار حجمی و تجسمی ویژه‌ی گلیم و دیگر صنایع دستی و هنری سیرجان در این خیابان باشیم.

عکس: سید محسن فروزنده

سخن تازه صفحه ۳

آگهی مزایـــده عمومـــی
شمـــاره ۱۴۰۱/۰۲/ز

شرکت معدنی و صنعتی گل گهر

شرکت معدنی و صنعتی گل گهر در نظر دارد؛ «۶۰ هزار تن گندله سنگ آهن با عیار ۶۵ درصد» را از اسکله شهید رجایی بندرعباس با شرایط تحویل به صورت FOB ، از طریق مزایده به فروش برساند. متقاضیان می توانند به منظور دریافت اسناد مزایده و همچنین اطلاع از شرایط مزایده به وبسایت این شرکت به نشانی www.geg.ir بخش مناقصه و مزایده مراجعه نمایند.

Analysis %		
Min	65.00	Fe
Ave	1.50	FeO
Max	0.04	P
Max	0.008	S
Max	3.0	SiO2
Max	0.7	Al2O3
Max	0.7	CaO
Max	2.5	MgO
Ave 250		CCS(kg/p)
Min 90		8-16 mm%
Max 4.0		A.I%
Min 94		T.I%
19-24		Prosity%
Min 90		Reducibility%

لازم به ذکر است پاکت پیشنهادی می باید حداکثر تا ساعت ۱۴:۰۰ روز دوشنبه مورخ ۱۴۰۱/۰۱/۲۹ به آدرس: دفتر کمیسیون معاملات مجتمع سیرجان (کیلومتر ۵۰ جاده شیراز) تحویل داده شود. تاریخ بازگشایی پاکات رأس ساعت ۱۰:۰۰ روز سه شنبه مورخ ۱۴۰۱/۰۱/۳۰ در محل دفتر کمیسیون معاملات مجتمع سیرجان خواهد بود.

کمیسیون معاملات شرکت معدنی و صنعتی گل گهر

مناقصه شهرداری سیرجان (نوبت دوم)

فراخوان مناقصه عمومـــی
اجـــاره ۳۰ دستگـــاه خودرو آژانـــس

سازمان حمل و نقل بار و مسافر شهرداری در نظر دارد؛

مناقصه عمومی خدمات (اجاره ۳۰ دستگاه خودرو آژانس)

به شماره ۲۰۰۱۰۹۱۲۸۷۰۰۰۰۰۱ را از طریق سامانه تدارکات الکترونیکی دولت برگزار نماید.

کلیه مراحل برگزاری مناقصه از دریافت اسناد مناقصه تا ارائه پیشنهاد مناقصه گران و بازگشایی پاکت ها از طریق درگاه سامانه تدارکات الکترونیکی دولت (ستاد) به آدرس www.setadiran.ir انجام خواهد شد و لازم است مناقصه گران در صورت عدم عضویت قبلی، مراحل ثبت نام در سایت مذکور و دریافت گواهی امضای الکترونیکی را جهت شرکت در مناقصه محقق سازند.

تاریخ انتشار مناقصه در سامانه: تاریخ ۱۴۰۱/۰۱/۱۷ می باشد.

مهلت زمانی دریافت اسناد مناقصه از سایت: از تاریخ انتشار مناقصه در سایت تا ساعت ۱۸:۰۰ روز یکشنبه تاریخ ۱۴۰۱/۰۱/۲۸

مهلت زمانی ارائه پیشنهاد: از تاریخ دریافت اسناد مناقصه تا ساعت ۱۹:۰۰ روز پنج شنبه تاریخ ۱۴۰۱/۰۲/۰۸

زمان بازگشایی پاکت ها: ساعت ۱۷:۳۰ روز شنبه تاریخ ۱۴۰۱/۰۲/۱۰

اطلاعات تماس دستگاه مناقصه گزار جهت دریافت اطلاعات بیشتر در خصوص اسناد مناقصه و ارائه پاکت ها

الف- آدرس: سیرجان- بلوار قائم، جنب پمپ سی ان جی، سازمان مدیریت حمل و نقل بار و مسافر تلفن ۴۲۳۳۵۸۰۰ - ۰۳۴

اطلاعات تماس سامانه ستاد جهت انجام مراحل عضویت در سامانه:

مرکز تماس: ۴۱۹۳۴-۰۲۱ دفتر ثبت نام: ۸۸۹۶۹۷۳۷-۸۵۱۹۳۷۶۸

مدیریت ارتباطات شهرداری سیرجان

آگهی مزایـــده عمومـــی
شمـــاره ۱۴۰۱/۰۳/ز

شرکت معدنی و صنعتی گل گهر

شرکت معدنی و صنعتی گل گهر در نظر دارد «۷۰ هزار تن کنسانتره سنگ آهن با عیار ۶۶/۲ درصد» را از اسکله بارکو بندرعباس با شرایط تحویل به صورت FOB ، از طریق مزایده به فروش برساند. متقاضیان می توانند به منظور دریافت اسناد مزایده و همچنین اطلاع از شرایط مزایده به وبسایت شرکت گل گهر به نشانی www.geg.ir بخش مناقصه و مزایده مراجعه نمایند.

Analysis %		
Min	66.20	Fe
Min Max	24 29	FeO
Max	0.05	P
Max	1	S
Max	2.5	SiO2
Max	0.5	Al2O3
Max	0.9	CaO
Max	2.5	MgO
Max	3	Moisture
Description		
Ave	80%	Size % <0.45 mm
Ave	98%	Size % <3 mm

لازم به ذکر است پاکت پیشنهادی می باید حداکثر تا ساعت ۱۴:۰۰ روز دوشنبه مورخ ۱۴۰۱/۰۱/۲۹ به آدرس: دفتر کمیسیون معاملات مجتمع سیرجان (کیلومتر ۵۰ جاده شیراز) تحویل داده شود.

تاریخ بازگشایی پاکات رأس ساعت ۱۰:۰۰ روز سه شنبه مورخ ۱۴۰۱/۰۱/۳۰ در محل دفتر کمیسیون معاملات مجتمع سیرجان خواهد بود.

کمیسیون معاملات شرکت معدنی و صنعتی گل گهر

مناقصه شهرداری سیرجان (نوبت دوم)

فراخوان مناقصه عمومی یک مرحله ای
انجام امور خدماتی مربوط به بهشت رضا(ع) سیرجان

شهرداری سیرجان در نظر دارد مناقصه عمومی خدمات **(شرح مختصر:انجام امور خدماتی مربوط به بهشت رضا (ع) سیرجان)** به شماره ۲۰۰۱۰۰۵۶۷۴۰۰۰۰۰۱ را از طریق سامانه تدارکات الکترونیکی دولت برگزار نماید.

کلیه مراحل برگزاری مناقصه از دریافت اسناد مناقصه تا ارائه پیشنهاد مناقصه گران و بازگشایی پاکت ها از طریق درگاه سامانه تدارکات الکترونیکی دولت (ستاد) به آدرس www.setadiran.ir انجام خواهد شد و لازم است مناقصه گران در صورت عدم عضویت قبلی، مراحل ثبت نام در سایت مذکور و دریافت گواهی امضای الکترونیکی را جهت شرکت در مناقصه محقق سازند.

تاریخ انتشار مناقصه در سامانه: تاریخ ۱۴۰۱/۰۱/۱۷ می باشد.

مهلت زمانی دریافت اسناد مناقصه از سایت: از تاریخ انتشار مناقصه در سایت تا ساعت ۱۸:۰۰ روز پنج شنبه تاریخ ۱۴۰۱/۰۱/۲۵

مهلت زمانی ارائه پیشنهاد: از تاریخ دریافت اسناد مناقصه تا ساعت ۱۹:۰۰ روز یکشنبه تاریخ ۱۴۰۱/۰۲/۰۴

زمان بازگشایی پاکت ها: ساعت ۱۳:۱۵ روز دوشنبه تاریخ ۱۴۰۱/۰۲/۰۵

اطلاعات تماس دستگاه مناقصه گزار جهت دریافت اطلاعات بیشتر در خصوص اسناد مناقصه و ارائه پاکت ها

الف- آدرس: سیرجان- میدان انقلاب، شهرداری مرکزی، امور قراردادها و تلفن ۴۱۳۲۵۰۷۷ - ۰۳۴

اطلاعات تماس سامانه ستاد جهت انجام مراحل عضویت در سامانه:

مرکز تماس: ۴۱۹۳۴-۰۲۱ دفتر ثبت نام: ۸۸۹۶۹۷۳۷-۸۵۱۹۳۷۶۸

مدیریت ارتباطات شهرداری سیرجان

انعکاس

سخنِ همشهریان؛
خواستم یک انتقاد بکنم از اداره پست، روز ۱۱ فروردین بسته پستی اینجانب رسیده توی پست سیرجان و امروز ۱۵ فروردین هست که هنوز تحویل من نشده، به خدا خیلی زشته که ما زنگ میزنیم به فرستنده میگیم چرا بسته را نفرستادین ، بعد به من جواب بده که آقا ما پیگیری کردیم بسته شما ۴ روز هست که تحویل پست شهرستان سیرجان شده. بعد اداره پست نه زنگ میزنه که بیایید بسته را تحویل بگیرید و نه خودشون بسته را تحویل میدن. خواهش میکنم مسئولین عزیز فکری به حال این اداره پست بکنید.با تشکر از شما #انتقاد#حق#مردم#است

سخنِ همشهریان؛
میخواستم محبت کنین راجع به این مسکن های ملی به مسئولان بنیاد مسکن بگین،چطوری مردم تا سال ۱۴۰۲ سه ماه یکبار ۵۵ میلیون اقساط خونه ها رو پرداخت کنن. منِ تازه داماد توفاز ۲ خانه های مسکن ملی سیرجان ثبت نام کردم،درتاریخ ۱۵ اسفند پیام دادن که مبلغ ۱۰۰ میلیون واریز کنین برای قسط دوم. وقتی رفتم بنیادمسکن ،برگه ای رو چسبوندن به دیوار که مبلغ ۵۵ میلیون هرسه ماه یکبار بایدبریزید به حساب و جمع کل که فعلا گفتن،شد ۸۹۰ میلیون. ازاین مبلغ ۳۰۰ میلیونش وام که قراره بدن،بقیه پول هم نقدی بگیرن از ما. ازکجا و چطور سه ماهی ۵۵ میلیون؟؟؟ من و بسیاری دیگر از جوانان که کل حقوق مون زیر ۱۰ میلیون هست چطوری ماهیانه ۱۸ میلیون قسط پرداخت کنیم؟ #انتقاد#حق#مردم#است

یادمانی برای محمد حسن مرتجی

شاعر کویر و دریا

یداله شهرجو: «محمد حسن مرتجا» سالها در بندرعباس زندگی کرد. «دفتر سروده ها»، اولین مجموعه شعرش، در اوایل دههٔ هفتاد، توسط انتشارات روشنگران چاپ و منتشر شد، در این سال ها او در سیرجان، شهری که اصالتاً به آنجا تعلق داشت زندگی می کرد. پس از دفتر سروده ها، مجموعه های مختلف دیگری از محمد حسن چاپ و منتشر شد. مجموعه هایی که وقتی به عنوان مخاطب آن ها را مرور می کنید. در نگاه نخست، بازتاب این زیست درجغرافیای دوگانه را می توانید ببینید. در شعر مرتجا هم می توانید سراغی از دریا و اقلیم شرجی زدهٔ بندرعباس را بگیرید هم حضور کویر و وسعت بیابان بازتاب دارد :

تا از این بیابان بگذرم
آنقدر آب دارد
تنگی کز دریا پر کرده ام
تا فصل هایم
این چهار ماهی کوچک
همچنان زنده بمانند.

مرتجا شعرش را با دقت از ورطهٔ زبان بازی های رایج در دههٔ هفتاد دور داشته است. وقتی شعرش را می خوانید آنچه برجسته می نماید کارکرد عنصر معناست. معنا در شعر او پیچیده در شولای بیانِ صادقانه و شاعرانه است. از این رو شباهتی بی بدیل به متن خودَ داشت وقتی با او هم کلام می شدی این صداقت را حتی می توانستی از لهجهٔ شیرین کرمانی اش نیز دریافت کنید : جای خالی چه آدم ها ... اشیا ... پرندگان ...و از حیوانات شتر ... بیشتر شترچرا ... ؟! ... راستی چرا، شتر ؟ می برد مرا آنسوی دریاها ... جنگل ها ...

گزارهٔ بیان تصویری در شعر مرتجا، کارکرد و اهمیتی ویژه ای دارد اگر بخواهیم شعاع این گزاره را کوچک‌تر کنیم به بازتاب اشیا می رسیم بازتابی که فراوانی حضور، همراه با دقت در انتخاب ، آن را به عنوان عنصر برجسته در شعر محمد حسن تبدیل کرده است : یکی از صدایم که تلخ ... تلخ تر / دادستان / کلاهی که از همهٔ سرهایم می تکانم / قاضی / و این همه اشیا با شکوایه هایشان بر دست / منتظر ...

مرور دفترهای منتشر شده از سوی محمد حس مرتجا در فاصلهٔ سه دههٔ مختلف از مجموعهٔ نخستش یعنی دفتر سروده ها تا «روبرو در سه پرده» بیش از هر گزینه ای موید ثبات و تداوم یک حرکت و جریان پیوسته است.. اتفاقی که ممکن است برای بسیاری از چهره های شعر امروز رخ نداده باشد اما مرتجا این توانایی و پتانسیل در شعرش وجود داشته تا او و شعرش در طول این سه دهه همچنان پویا باقی بماند. یاد و نامش مانا به مهر. هجدهم فروردین ۱۴۰۱

هشدار دامپزشکی در خصوص بیماری تب کریمه کنگو

این روزها با شروع فصل گرما در اخبار ابتلا برخی افراد به بیماری تب کریمه کنگو را زیاد می شنویم این بیماری طبق گفته پزشکان یک بیماری ویروسی و مشترک بین انسان و دام است که انتقال این بیماری با شروع فصل گرما و فعالیت انگل های خارجی به ویژه کنه ها بین دام ها افزایش می یابد؛ در همین رابطه رییس اداره دامپزشکی به خبرنگار ما گفت: این بیماری در بدن حیوانات بدون علامت است و اکثر مواقع توسط کنه منتقل می‌شود که همه‌گیری بالایی دارد.

وی گفت: در فصل های بهار و تابستان و در گرمای هوا و زمان فعالیت کنه‌ها و به دنبال کاهش نزولات جوی در سال جاری و خشکسالی شدید، شرایط مناسبی برای تکثیر این ویروس به وجود آمده به طوریکه افزایش انگل‌های خارجی بدن دام بخصوص کنه‌ها دور از انتظار نیست.

دکترزینلی پور افزود: همچنین با وجود اینکه پرندگان به غیر از شتر مرغ به این بیماری مقاومند، اما می‌توانند با پخش کنه‌های آلوده در انتقال بیماری تاثیر گذار باشند.

وی سم پاشی جایگاه نگهداری دام و حمام دادن دام‌ها جهت از بین بردن کنه‌ها، کشتار دام در کشتارگاه‌ها، عدم کشتار در معابر عمومی، استفاده از تجهیزات حفاظت شخصی (ماسک و عینک و دستکش) حین کشتار دام و شستشو و ضدعفونی مکان‌های آلوده به خون و ترشحات دام‌ها در کشتارگاه‌ها را از راه‌های پیشگیری از ابتلا به کریمه ی کنگو عنوان کرد.

زینلی پور گفت: از آنجایی که این بیماری در دام، بدون علامت است، باید از مصرف گوشت تازه خودداری شود و لاشه دام پس از ذبح تا ۲۴ ساعت در دمای ۰تا۴ درجه سانتی گراد (پیش سرد کشتارگاه) قرار گیرد و پس از گذراندن زمان پیش سرد قطعه بندی و مصرف شود.

وی اشاره به اینکه شهروندان با رعایت بهداشت فردی هنگام تماس با دام، گوشت و آلایش دامی و پرهیز از کشتار دام خارج از کشتارگاه بیشتر توجه کنند و از مصرف جگر به صورت نیم پخته خودداری کنند گفت: اقداماتی در این خصوص توسط کارشناسان دامپزشکی در حال انجام است

رییس شبکه دامپزشکی در پایان عمده ترین راههای انتقال بیماری تب کریمه کنگو به انسان، تماس با خون و ترشحات لاشه دام آلوده در زمان ذبح، گزش کنه یا دستکاری و له کردن آن با دست بدون پوشش، تماس با خون، ترشحات و نمونه های بافتی بیمار آلوده عنوان کرد و شهروندان نیز گوشت مورد نیاز خود را از مراکز تحت نظارت دامپزشکی تهیه کنند زیرا لاشه دام ها در کشتارگاه ها به مدت ۲۴ ساعت در سردخانه در دمای ۰تا۴ درجه سانتی گراد نگهداری می شود و بعد از این مدت مصرف گوشت قرمز مشکلی برای انسان ندارد.

خاموشی‌های شبانه مردم سیرجان را کلافه کرد

«سارقان سیم تنها چند متر سیم یا برق مردم را نمی‌دزدند، آرامش و خیلی چیزهای دیگر از هموطنانشان را به سرقت می‌برند»؛ این واگویه خیلی از شهروندان در سیرجان است که گاه و بیگاه دچار این مشکل می‌شوند.

اما واقعیت اینکه خاموشی های گاه و بیگاه شبانه که علت آن سرقت کابل و سیم های برق اعلام می شود شهروندان سیرجان را کلافه کرده و صدایشان را درآورده است.

تازه‌ترین آمارها می گوید دستکم در ۵۰۰ نقطه شهرستان سیرجان سرقت سیم و کابل گزارش و البته این درحالی است که به گفته پلیس ۵۰ تن نیز بازداشت شده‌اند.

شهروندان سیرجانی از وضعیت سرقت سیم های برق بشدت گلایه دارند و شاکی هستند؛ این افراد تاکید دارند که چرا باید سارقان با فراغ بال و بدون عقوبت به این کار ادامه دهند؟

سرقت ۱۰ تن سیم طی یکسال اخیر

متولیان برق شهرستان هم می گویند: روزی نیست که سرقت از سیم های برق گزارش نشود و در ساعات مختلف شبانه روز داد مردم از بی برقی بلند می شود.

رضا سلمانی مدیر شرکت توزیع برق شهرستان سیرجان نیز از سرقت های متعدد سیم های برق نگران است و می گوید: طی مدت سال گذشته تاکنون بیش از ۱۰ تن سیم برق در سیرجان و حومه به سرقت رفته است و ۷ هزار مشترک دچار مشکل افت ولتاژ، نوسان یا قطعی برق شدند.

وی افزود: طی این مدت در بیش از ۵۰۰ نقطه شهرستان سرقت سیم اتفاق افتاده است که از شهروندان تقاضا می کنیم ضمن همکاری و نظارت بیشتر در محله های خود در صورت قطعی برق با فوریت به شماره ۱۲۱ یا پلیس ۱۱۰ تماس بگیرند.

تمام سیم های سرقتی کشف شدند

سرهنگ امیر سبتکی فرمانده انتظامی سیرجان گفت: با تلاش همکاران انتظامی از سه ماه پایانی سال گذشته تاکنون صددرصد سرقت های سیم و کابل های برق در سطح شهرستان با دستگیری ۵۰ نفر سارق کشف شدند.

وی افزود: پلیس و نیروهای انتظامی تمام وقت پای کار و مشغول انجام وظیفه هستند اما آنچه که می تواند ما را بیشتر کمک کند همکاری مردم است.

خبر

توقیف خودروهای دارای حرکات نمایشی و تخلفات حادثه ساز

رییس پلیس راهنمایی و رانندگی شهرستان سیرجان گفت: خودروهایی که با حرکات نمایشی موجبات بر هم زدن نظم ترافیکی شهر و باعث بروز تخلفات حادثه ساز می شوند توسط پلیس راهور در سیستم شماره گذلری توقیف و به پارکینگ منتقل می شوند.

سرهنگ سیدمجتبی شهیدی اظهار داشت: پلیس راهور با استفاده از تمام امکانات ، تجهیزات و بکارگیری دوربین های نظارتی و گشت نامحسوس نسبت به شناسایی و توقیف خودروهای دارای تخلفات مخاطره آمیز وحرکات نمایشی اقدام و به منظور حفظ حقوق عامه و پیشگیری از وقوع جرم ضمن اعمال قانون و ثبت شکایت در سیستم به مرجع قضایی نیز معرفی و مجازاتی از قبیل ضبط گواهینامه و محرومیت از رانندگی برای متخلفین درنظر گرفته خواهد شد.

ترخیص وسایل نقلیه توقیفی در نرم افزار "پلیس من»

سرهنگ اسماعیل خوشوقت تصریح کرد: شهروندان می‌توانند با مراجعه به "اپلیکیشن پلیس من" از خدمات پلیس بهره‌مند شوند. وی خاطرنشان کرد: شهروندان با نصب و عضویت در این اپلیکیشن به راحتی می‌توانند برخی امور پر کاربرد مانند، استعلام و پرداخت خلافی اتومبیل یا موتورسیکلت، ترخیص خودرو، نوبت‌دهی، استعلام گواهینامه، نمره منفی و... را بدون نیاز به مراجعه حضوری به صورت آنلاین انجام دهند. در پایان رئیس پلیس راهنمایی و رانندگی استان کرمان برخی از تسهیلات این طرح را به شرح ذیل اعلام کرد:

* فراهم کردن شرایط تقسیط جرایم رانندگی با اعطای فرصت یک ساله.
* امکان ترخیص وسایل نقلیه فاقد بیمه‌نامه شخص ثالث با اخذ تعهد.
*هماهنگی با شرکت‌های بیمه در بخشودگی جریمه دیرکرد تمدید و تقسیط خرید بیمه
* ترخیص وسایل نقلیه با ارائه مدارک مالکیت توسط مالک یا وکیل وی در صورت نداشتن قبض پارکینگ.
*ترخیص وسایل نقلیه توسط مالک یا متصرف قانونی با ارائه و احراز اصالت مدارک وسیله نقلیه و مدارک هویتی مراجعه کننده .

مراقب پیامک برنده شدن در «طرح رمضان» باشید

رئیس مرکز تشخیص و پیشگیری از جرایم سایبری پلیس فتا ناجا در خصوص کمین مجرمان سایبری با ارسال پیامک یا تماس تلفنی و اعلام برنده شدن در قرعه‌کشی طرح رمضان هشدار داد. وی بیان کرد: «افراد دقت داشته باشند که در صورت برنده شدن جوایز مختلف نیازی نیست شهروندان برای دریافت جایزه‌ی خود به عابربانک مراجعه کرده یا اطلاعات حساب بانکی خود را ارسال کنند».

رئیس مرکز تشخیص و پیشگیری از جرایم سایبری پلیس فتا ناجا خاطرنشان کرد: «کاربران دقت داشته و از ورود به لینک‌های ارسالی از شماره‌های ناشناس خودداری کنند».

شرکت پاریز پیشرو صنعت توسعه

آگهی تجدید مزایده
شماره ۱۴۰۰/۰۴/م

شرکت پاریز پیشرو صنعت توسعه در نظر دارد؛

« یک دستگاه شیردوش ۱ واحدی و یک دستگاه سردخانه شیر دو تنی به شرح ذیل»

خود را از طریق برگزاری مزایده به فروش رساند. لذا کلیه متقاضیان می توانند جهت دریافت اسناد مزایده به آدرس الکترونیکی www.parizpishro.ir مراجعه و اسناد مذکور را از قسمت مناقصه و مزایده دانلود نمایند . **مهلت تحویل پاکات روز سه شنبه مورخ ۱۴۰۱/۰۱/۳۰** در محل دفتر مرکزی شرکت واقع در سیرجان، محله کوی فرهنگیان، بلوار پیروزی، طبقه همکف، پلاک ۳۶، کدپستی۷۸۱۶۹۴۷۸۳۸– دبیرخانه–آقای اسدی می باشد. ضمناً **بازدید در روز یک شنبه مورخ ۱۴۰۱/۰۱/۲۸ از ساعت ۸ الی ۱۳** برای متقاضیان بلامانع می باشد.**محل بازدید:**جاده سیرجان –بردسیر رو به روی کارخانه آسفالت –روستای عباس آباد–دامداری گلستان پیشرو

ردیف	نوع دستگاه	سال ساخت	تضمین شرکت در مزایده	قیمت پایه
۱	یک واحد ثابت شیردوش۱۶واحدی مستقیم اتوماتیک–ساخت و مونتاژ شرکت روند شیر	۱۳۹۱	۴۰/۰۰۰/۰۰۰	۶۵۰/۰۰۰/۰۰۰
۲	یک دستگاه سردخانه شیر دو تُنی	۱۳۹۱	۳۰/۰۰۰/۰۰۰	۵۶۰/۰۰۰/۰۰۰

شرایط شرکت در مزایده :
۱–سپرده شرکت در مزایده به یکی از صورت های ذیل :
*چک تضمینی بانکی در وجه شرکت پاریز پیشرو صنعت توسعه
*ضمانت نامه بانکی معتبر به نفع شرکت پاریز پیشرو صنعت توسعه
*واریز وجه نقد به شماره حساب ۱۰/۳۳۰۹۲۱۱/۲ بانک رسالت و ارائه اصل فیش واریزی
۲–شرکت در مزایده برای هریک یا کلیه اقلام مجاز است.
*این شرکت در قبول یا رد کلیه یا هر یک از پیشنهادات مختار می باشد.
* مدت اعتبار قیمت پیشنهادی دو ماه از تاریخ گشایش پاکت ها می باشد.
*هزینه چاپ آگهی به عهده برنده مزایده می باشد.
* متقاضیان می توانند جهت بازدید کسب اطلاعات فنی با شماره **۰۹۱۳ ۹۵۶ ۵۳۲۲ آقای مهندس محیاپور** تماس حاصل نمایند.
* جهت کسب اطلاعات درخصوص مزایده با شماره **۴۱۴۲ ۴۳۲۸ –۰۳۴** تماس حاصل نمایید.

امور حقوقی و قراردادهای شرکت پاریزپیشرو صنعت توسعه

شرکت پاریز پیشرو صنعت توسعه

آگهی مناقصه عمومی
شماره ۱۴۰۱/۰۰۱/م.ع

شرکت پاریز پیشرو صنعت توسعه در نظر دارد؛

« آبیاری۴۴,۰۰۰ اصله نهال در محدوده جاده سیرجان –شیراز» و «حمل و تخلیه آب در مخازن فضای سبز و تخلیه آب به صورت غرقابی در فضای سبز مجتمع گل گهر و محدوده آن شامل جنگل درختان سوزنی ، گلکار ، چمن ، باغچه و ... خطوط تولید کنسانتره ۵و۶ گل گهر،کارخانه گندله سازی شماره ۲ گل گهر ، هماتیت و پروژه بازیابی آب و کارخانه امولایت از طریق به کارگیری یک دستگاه تانکر ۲۸۰۰۰ لیتری و چهار دستگاه تانکر ۱۲۰۰۰ لیتری در کلیه فضای سبز واقع در مجتمع گل گهر خط ۵و۶ کنسانتره وگندله شماره۲ گل گهر،هماتیت و پروژه بازیابی آب گل گهر و کارخانه امولایت گل گهر»

متعلق به خود را از طریق برگزاری مناقصه عمومی در سطح شهرستان سیرجان واگذار نماید.

نحوه دریافت اسناد: کلیه متقاضیان(اشخاص حقیقی–حقوقی) واجد شرایط می توانند جهت دریافت اسناد مناقصه به آدرس الکترونیکی www.parizpishro.ir مراجعه و اسناد مذکور را از قسمت مناقصه و مزایده دانلود نمایند.

*میزان تضمین شرکت در مناقصه : **۱/۵۰۰/۰۰۰/۰۰۰ ریال** (یک میلیارد و پانصد میلیون ریال)در قالب چک تضمینی بانکی/ ضمانت نامه بانکی معتبر/ واریز وجه نقد به شماره حساب ۱۰/۳۳۰۹۲۱۱/۲ بانک رسالت به نام شرکت پاریز پیشرو صنعت توسعه.

تذکر مهم: صدور ضمانت نامه می باید فقط با عنوان ضمانت نامه شرکت در مناقصه باشد. صدور ضمانتنامه با عنوان شرکت در فرآیند ارجاع کار مورد قبول نمی باشد.

*محل تحویل پاکات : استان کرمان – شهرستان سیرجان–بلوار پیروزی، پلاک ۳۱،ساختمان اداری شرکت پاریز پیشرو، کد پستی: ۷۸۱۶۹۴۷۸۳۸ – تلفن تماس: ۴۱۴۲۴۳۸۲–۰۳۴–دبیر خانه–آقای اسدی

ردیف	شرح	تاریخ	ساعت
۱	بازدید از سایت	۱۴۰۱/۱/۲۸	۱۰:۰۰
۲	آخرین مهلت تحویل پاکات	۱۴۰۱/۱/۳۰	۱۲:۰۰

*این شرکت در قبول یا رد کلیه یا هر یک از پیشنهادات به تنهایی بدون احتیاج به ذکر دلیل مختار می باشد.
*مدت اعتبار قیمت پیشنهادی سه ماه از تاریخ گشایش پاکت ها می باشد.
*هزینه چاپ آگهی به عهده برنده مناقصه می باشد.
*متقاضیان می توانند جهت کسب اطلاعات بیشتر و بازدید با شماره **۰۹۱۳ ۵۴۰ ۱۸۵۵ (آقای تاتلی)** تماس حاصل نمایند.
*جهت کسب اطلاعات درخصوص مناقصه با شماره **۴۱۴۲ ۴۳۲۸ – ۰۳۴ (آقای هاشمی پور)** تماس حاصل نمایید.

امور حقوقی و قراردادهای شرکت پاریزپیشرو صنعت توسعه

رهن و اجاره
به یک خانه قدیمی
(گنبدی یا تیر آهنی)
جهت اجاره برای آموزشگاه
فرهنگی هنری نیازمندیم.
شماره تماس؛
۰۹۱۳ ۳۷۸ ۵۹۶۴

تاسیسات تکسا
به تعدادی نیروی خانم و آقا جهت بازاریابی
هوشمندسازی ساختمان برند سنویرا نیازمندیم
با پورسانت مناسب
۰۹۱۳۳۷۹۳۲۶۳ مهندس محمدی
آدرس بلوار احمدکافی روبروی درب شهربازی

دعوت به همکاری
از تعدادی کارگر
برای کار در یک شیرینی‌سرا
دعوت به عمل می آید.
۰۹۱۳ ۸۵۷ ۵۶۶۱
علی‌پور

دعوت به همکاری
از ۲ نفر روانشناس
با مدرک کارشناسی یا کارشناسی ارشد
برای همکاری در یک
مرکز توانبخشی
با حقوق اداره کار و بیمه
دعوت به عمل می آید:
۰۹۱۳ ۵۸۵ ۳۰۰۴
۰۹۱۳ ۵۹۷ ۵۴۱۵

محصولات باغی و زراعی سیرجان قربانی سرمازدگی شدند

مدیر جهاد کشاورزی سیرجان گفت: در پی سرمازدگی فروردین ماه امسال ۲۰ تا ۱۰۰ درصد محصولات باغی و زراعی شهرستان سیرجان خسارت دیده اند. محمود آبادی گفت: به محصول پسته در سطح ۳۶ هزارو۱۱۲ هکتار به میزان ۱۳ هزار تن خسارت ۲۰ الی ۱۰۰ درصدی وارد شده است که این میزان خسارت بالغ بر۱۸ میلیاردو ۸۵۰ میلیون ریال برآورد شده است. وی می‌گوید: در درختان سردسیری در سطح ۲هزار و۶۷۵ هکتار، سرمازدگی به هزارو۸۹۵ تن از محصولات، خسارت ۲۰ الی ۷۰ درصدی وارد کرده است.

خبر

شیفت شامگاهی اهدای خون در سیرجان راه اندازی شد

رییس پایگاه انتقال خون سیرجان گفت: شیفت شامگاهی اهدای خون در سیرجان راه اندازی شده است که در روزهای زوج از ساعت ۱۷ الی ۲۲ نیز پذیرای خیّرین محترم برای اهدای خون است. محمود موسوی رییس پایگاه انتقال خون سیرجان گفت: این پایگاه روزهای شنبه تا چهارشنبه از ساعت ۸ الی ۱۳ و روزهای پنج شنبه از ساعت ۸ الی ۱۲ پذیرای اهدا کنندگان خون می باشد. همچنین برای رفاه حال روزه داران عزیز تا ۸ اردیبهشت ۱۴۰۱، شیفت شامگاهی راه اندازی شده که در روزهای زوج از ساعت ۱۷ الی ۲۲ نیز پذیرای خیّرین محترم برای اهدای خون است.

اِن‌قُلت سه‌گانه‌ای بر کارهای کرده و نکرده در سیرجان،

فرونشستی به عمق ندانم‌کاری مسوولان

حسام الدین اسلاملو

سال‌های سال کف‌سازی راسته‌های بازار سیرجان آن قدر میان شهرداری و اداره میراث فرهنگی پاس‌کاری شد، تا بالاخره دریچه‌ای از عمق فاجعه‌ی مدیریتی (بخوانید نابلدی و بی‌تدبیری) گشوده شد. ویدیوی کوتاهی از فرونشست بخشی از راسته‌ی بازار سیرجان در روزهای گذشته در فضای مجازی منتشر شد. فرونشستی که بررسی علت آن نیاز به تحقیق میدانی و علمی بیشتر دارد. آشکار نیست که آیا فقط به خاطر وجود یک زیرزمین قدیمی یا وجود کانال یک قنات خشک شده، این حفره در گذر بازار سیرجان ایجاد شده یا به خاطر فرونشست کلی زمین و به دلیل برداشت بی‌رویه‌ی آبهای زیرزمینی دشت سیرجان، زیر پای کل شهر دارد خالی می‌شود اما در مورد بازار احتمال اولی جدی‌تر است. حفره‌ی مدیریتی مسوولان شهر در بازار قدیمی سیرجان روز گذشته با خاک و شن و سیمان پر شد،

ولی آیا این اتفاق هشداری نبود به این معنی که خود سازه‌ی بازار دارد به مردم و مسوولان هشدار می‌دهد تا شاید پیش از آنکه خیلی دیر شود، کاری کنیم؟

بارها درباره‌ی موضوع کف‌سازی و مرمت در و دیوار بازار تا دلتان بخواهد جلسه و حرف و سخنرانی و وعده و وعید در سال‌های گذشته مشاهده شده است. بارها این موضوع در شورای فعلی و قبلی مطرح و بدون نتیجه رها شده است.

بازاری‌های می‌گویند حاضرند خودشان برای مرمت جلوی حجره‌شان وارد عمل بشوند اما اداره میراث فرهنگی اجازه دخل و تصرف نمی‌دهد و این درحالی‌ست که خودش هم کاری نمی‌کند یا حتا حاضر نیست راهنما و نقشه‌ی مرمتی‌ئی در اختیار حجره‌داران بگذارد و مجوز اجرای مو به موی آن را بدهد!

از آن طرف بارها در شورا مطرح شده که میراث توقع دارد ترمیم کف بازار را شهرداری به عنوان معبر عمومی شهری بر عهده بگیرد و بهسازی کند. گرچه شهردار کنونی یک بار علنی اعلام کرده که شهرداری در بازار وظیفه و مسوولیتی ندارد و آب پاکی را روی دست دوستداران این بنای تاریخی ریخته است.

جالب آنکه میراث فرهنگی حتا حاضر نیست از توان حجره‌داران بازار به عنوان بخش خصوصی به صورت کار تعاونی و هماهنگ برای مرمت اصولی و یکپارچه‌ی حجره‌ها و راسته‌های بازار سیرجان استفاده کند.

اینگونه می‌شود که بازار تاریخی سیرجان شده مانند یک بچه یتیمی را پیدا کرده که همه‌ی عموها و همسایه‌هایش حکم ناپدری را برایش پیدا کرده‌اند و هم ایفای این نقش پدری را جدی نمی‌گیرند. تا باد چنین مبادا.

■ فرونشستی که بررسی علت آن نیاز به تحقیق میدانی و علمی بیشتر دارد. آشکار نیست که آیا فقط به خاطر وجود یک زیرزمین قدیمی یا وجود کانال یک قنات خشک شده، این حفره در گذر بازار سیرجان ایجاد شده یا به خاطر فرونشست کلی زمین و به دلیل برداشت بی‌رویه‌ی آبهای زیرزمینی دشت سیرجان، زیر پای کل شهر دارد خالی می‌شود اما در مورد بازار احتمال اولی جدی‌تر است. حفره‌ی مدیریتی مسوولان شهر در بازار قدیمی سیرجان روز گذشته با خاک و شن و سیمان پر شد

المان‌های بی‌هویت

همیشه صحبت از این بوده که سیرجان در بحث زیباسازی شهر و وجود المان و مجسمه در اماکن عمومی و پارک و خیابان فقیر است.

امسال اما به بهانه‌ی نوروز، شهرداری کوشیده بود در این بحث هم جدی تر عمل کند و خلاقیتی بیشتر از رنگ کردن هرساله‌ی جدول‌ها از خود بروز بدهد. اما بسیار پیش پا افتاده.

یک نگاهی به المان‌هایی مثل توپ پاره و از هم پاشیده در چهارراه قریب بکنید تا دست‌تان بیاید که آفتابه‌ی خلاقیت شهرداری چقدر آب برمی‌دارد!

نصب المان در هر شهر و در هر محله باید با توجه به هویت فرهنگی آن شهر و محله باشد. همچنین باید با مشاوره کارشناسان و هنرمندان رشته‌های تجسمی اتفاق بیفتد. به نظر می‌رسد شهرداری در این باره فقط خواسته برای خالی نبودن عریضه چند المان بخرد و شتابزده نصب کند. نه فکری پشت نصب این المان‌ها وجود داشته و نه مشاوره‌ی هنری‌ئی. ولی خب وقتی قرار بوده پولی بابت خرید المان داده شود، چرا سرسری؟ چرا؟

خیابان گلیم چی؟ کشک چی؟

امیدواریم این پدیده‌ی منحصر به فردی که روزهای نوروز در خیابان گلیم دیدیم، همگی فقط و فقط موقتی بوده باشد و در آینده و در بلند مدت شاهد اجرای پروژه‌های حساب‌شده در این خیابان و نصب آثار حجمی و تجسمی ویژه‌ی گلیم و دیگر صنایع دستی و هنری سیرجان در این خیابان باشیم زیرا این کارهای بچگانه‌ای که در این خیابان با نام گلیم انجام شده بود؛ بیشتر موجب خنده بود و تنها قدم زدن در آن قرار بود نیم ساعت مردم و مسافران را سرکار بگذارد.

نقاشی چهارتا تخم مرغ و رنگ زدن روی آسفالت و وجود چهارتا غرفه‌ی خوراکی و سنگ و سفال را که همیشه در نوروز سیرجان داشته‌ایم. این میان فقط امسال این بند و بساط به خیابان مجاور شهربازی جا به جا شد. عملا کدام کار شاخص برای متمایز کردن خیابانی که در خور نام جهانی گلیم سیرجان باشد، انجام شده است؟ آیا در این غرفه‌ها آشنایی با تار و پود گلیم مدنظر بود؟ دار گلیم و شانه‌های بافندگان به نمایش گذاشته بود؟ یا غرفه مشاوره برای راه‌اندازی کسب و کار گلیم بافی ایجاد شده بود؟

مگر کارهایی مثل تخم مرغ رنگ کردن، سابق بر این در خانه‌های بازی انجام نمی‌شد؟ گلیم رنگ شده بر کف آسفالت هم که با راه رفتن رهگذران رنگ رفته شد. بنابراین همچنان منتظریم بعد از آن اقدامات عجولانه‌ی شب عید که قابل توجیه است، شهرداری از برنامه‌های بلندمدتش برای خیابان گلیم رونمایی کند.

عکس‌ها: سید محسن فروزنده

از کارخانه به خانه

اول قیمت ها را مقایسه کنید

تولیدی و بازار مبل امام علی (ع)

این فرصت بی نظیر را از دست ندهید

خرید کنید، تخفیف بگیرید و اشانتیون ببرید

سرویس چوب کامل ویژه جهیزیه عروس شامل؛

رختکن،جاکفشی | میز ناهارخوری | میز جلو مبلی | پا تختی | بوفه بزرگ

مبل | میز آرایش | سرویس خواب | کمد لباسی | تشک طبی فنری

همگی یکجا : ۲۹/۸۰۰/۰۰۰ تومان

انتهای بلوار اصلی حجت آباد

۰۹۱۲۴۱۵۸۰۰۱

آگهی فقدان سند مالکیت

آقای سروش ثمره جهانی وکیل دادگستری برابر وکالت ۱۴۰۱۲۲۰۵۱۵۹۹۲۰۰۱-۱۴۰۱/۰۱/۰۶ از جانب خانم رضویه رضوی نعمت الهی با ارائه دو برگ استشهادیه از دفتر اسناد رسمی شماره ۲۱۰ سیرجان مدعی است که سند مالکیت چهار سهم مشاع از ششدانگ پلاک ۰ فرعی از ۲۳۷ اصلی واقع در بخش ۱۲ کرمان به نام خانم رضویه رضوی نعمت الهی ثبت و سند مالکیت صادر و تسلیم گردیده است که به علت جابجایی مفقود گردیده است لذا به دستور تبصره یک اصلاحی ماده ۱۲۰ آیین نامه قانون ثبت، مراتب جهت اطلاع مردم آگهی می شود تا هر کس مدعی انجام معامله یا وجود سند مالکیت نزد خود می باشد می تواند ظرف مدت ۱۰ روز از تاریخ انتشار روزنامه، گواهی اعتراض خود را به این اداره تسلیم دارد. در غیر این صورت پس از سپری شدن مدت قانونی و عدم واخواهی، سند مالکیت المثنی بنام مالک صادر خواهد شد. ۳۶ م الف تاریخ انتشار: روز چهارشنبه ۱۴۰۱/۰۱/۲۴

محمد آرمانپور- رییس اداره ثبت اسناد و املاک شهرستان سیرجان

جوشکاری سیار

فَنس کِشی- تعمیر در و پنجره - اجرای سایه بان و...

۰۹۱۳۵۳۲۰۸۴۲-۰۹۱۳۲۷۹۴۳۷۲

جناب آقای فرزاد خراسانی

انتصاب شایسته جنابعالی را به عنوان

سرپرست روابط عمومی شهرداری سیرجان

تبریک عرض نموده، موفقیت روزافزونتان را در این عرصه آرزومندیم.

نشریه سخن تازه

دکتر سعداله صمدی (عضو انجمن جراحان پلاستیک و زیبایی ایران)

انجام کلیه جراحی های پلاستیک شامل رینوپلاستی(جراحی بینی)
سپتوپلاستی (جراحی انحراف بینی)
ماموپلاستی (کوچک، بزرگ ، بالا کشیدن و پروتز پستان)
ابدومینوپلاستی (برداشتن چربیهای شکم ،تامی تاک)
برداشت چربی پهلوها وایجاد فرم ساعت شنی
فیس لیفت (جراحی زیبایی صورت ، از بین بردن شلی ، خط خنده و غبغب)
براکی پلاستی (جراحی بازو ، اصلاح شلی پوست بازو)
بلفاروپلاستی (جراحی پلک ها)
بالا بردن ابروها
جراحی پیشانی
پروتز چانه و گونه
پروتز باسن ، فیلر (ژل و چربی)
تزریق ژل و چربی ، بوتاکس ، مزوتراپی، پلاکت درمانی (پی ار پی)
رفع کک و مک ، لک صورت ، جای زخم و اسکار سوختگی و خالکوبی با لیزر
لیزر موهای زاید
اتوپلاستی (زیبایی گوش)
زاویه سازی و رفع عیوب فک و چانه و شکستگی فک
کلیه جراحی های ترمیمی شامل پیوند اعضا و ناهنجاریهاری مادرزادی

کرمان ،بلوار جمهوری ، بعد ار سه راه هوا نیروز، برج اول ، طبقه ۷ ، واحد ۱
تلفن: ۳۲۶۵۸۳۱۶ - ۰۹۱۳۱۴۱۰۱۲۹

خنده را قسمت کنیم

راه های کمک به کودکان سرطانی:
واریز به حساب های:
۲۰۵۵۱۱۲۸۰۰۰۸ بانک ملی-۱۳۵۱۸۰۰۰۸۷۲۰۱
بانک سپه
به نام مؤسسه خیریه محک
ازطریق موبایل: # ۷ * ۷۳۳ *

بیمه افرادی که تحت پوشش بیمه نیستند می‌تواند خودشان و اعضای خانواده خود را بیمه کنند

رضایی، معاون بیمه و خدمات سلامت سازمان بیمه سلامت ایرانیان : همه شهروندان فاقد بیمه پایه برای برقراری پوشش بیمه سلامت می‌توانند با مراجعه به سامانه خدمات غیر حضوری شهروندی این سازمان به نشانی bimehsalamatiranian.ir و یا دفاتر پیشخوان دولت طرف قرارداد برای بیمه کردن خانواده خود اقدام کنند. سه دهک کم درآمد جامعه به صورت رایگان تحت پوشش بیمه سلامت قرار می‌گیرند.

خبر

اجرای طرح پویش ایران سر سبز در سیرجان

مدیر جهاد کشاورزی سیرجان گفت: به منظور اجرای طرح پویش ایران سرسبز، ۲ هزار اصله نهال غیرمثمر و ۱۰۰ اصله نهال مثمر در اماکن مختلف سیرجان کاشته شد. محمود آبادی گفت: با همکاری اداره منابع طبیعی و آبخیزداری شهرستان سیرجان و به منظور تهیه نهال و اجرای طرح پویش ایران سرسبز، ۲ هزار اصله نهال غیرمثمر سرو، کاج و اقاقیا و ۱۰۰ اصله نهال مثمر نارنج، بادام و زیتون تهیه و در مراکز جهاد کشاورزی، بخشداری ها، شهرداری‌های مناطق، محوطه دانشکده علوم پزشکی (به یاد شهدای سلامت) و محوطه مصلای شهرستان سیرجان با حضور مسئولان کشت شد. وی گفت: : هدف از اجرای این طرح، حفاظت و احیای فضای سبز، کمک به طبیعت گردی، توسعه فضای سبز و ارتقای نقش مردم و گروه‌های جهادی در توسعه نهال‌کاری است.

گزارش

اصول مراقبت و نگهداری از کودک اوتیسم

اطلاع از اینکه کودک شما مبتلا به اوتیسم است می تواند زندگی شما را به طرز چشمگیری تغییر دهد. بنابراین آشنایی با اصول مراقبت و نگهداری از کودک اوتیسم برای شما یکی از ضروریات خواهد بود. زیرا عدم آگاهی از اصول نگهداری از کودک اوتیسم شما و فرزندتان را تحت تاثیر قرار خواهد داد.

والدینی که کودک مبتلا به اوتیسم دارند، با وجود عشق عمیق به فرزندتان، ممکن است احساس غم و اندوه، عصبانیت، ترس و استرس را تجربه کنند. والدین ممکن است نگران این باشند که بینش آنها برای آینده کودک از بین رفته باشد، رابطه آنها با همسرشان خسته کننده شود و خانواده با فشارهای مالی روبرو شوند. طبیعی است که که در چنین شرایطی احساس غرق شدن کنید.

اما باید بدانید که اوتیسم یک بیماری شایع است. در حدود ۱ کودک از هر ۵۴ کودک با این علائم این بیماری دست و پنجه نرم می‌کند. از طرفی نیز روش‌های درمان به بسیاری از کودکان مبتلا به اوتیسم کمک کرده است تا زندگی کامل و معنی داری داشته باشند. سازمان های حمایتی، گروه‌های حمایتی و متخصصان بهداشت روان نیز آماده هستند تا در حد توان از شما و فرزندتان حمایت کنند.

نگهداری از کودک اوتیسم

با کودک خود به هر روشی که می توانید ارتباط برقرار کنید. صحبت کردن، خواندن یا نمایش فیلم های آموزشی، حتی اگر به نظر برسد که فرزند شما به آن توجه نمی کند، تاثیر به سزایی در نگهداری کودک اوتیسم دارند. مطالعه مطالب وبلاگ‌ها و یادداشت‌هایی که سایر والدین و اوتیسم‌های بزرگسال نوشته‌اند نیز تاثیر به سزایی در بینش شما نسبت به این بیماری دارد.

شاید مهم‌ترین نکته این باشد که از خودتان مراقبت کنید. زمانی را برای شارژ مجدد روحیه خود کنار بگذارید. به دنبال افراد مثبت باشید و از کسانی که انرژی شما را هدر می دهند، دوری کنید.

بسیاری از ویژگی‌های کودکان مبتلا به اوتیسم مانند کج خلقی، پرخاشگری و نقص زبان می‌توانند در پریشانی های عمیق و مشخصی که بسیاری از والدین تجربه می کنند، نقش داشته باشند.

همه والدین دوست دارند که فرزندانشان روابطی را برقرار کنند که آنها را خوشحال کند. کودکان مبتلا به اوتیسم در موقعیت‌های اجتماعی با اضطراب و سرخوردگی مواجه می‌شوند. اما والدین می توانند به این بچه ها کمک کنند تا اعتماد به نفس داشته باشند. به خصوص کودکانی که در مراحل پیشرفته این بیماری هستند.

گزارشی درباره مشکلات خانواده‌های درگیر اوتیسم در سیرجان؛

کودکانی با ارتباطات مختل

سمیرا سرچمی

اختلال رشد در عملکرد مغز، روابط اجتماعی ضعیف، مشکلاتی در ارتباط کلامی و غیرکلامی، و نیز علائق و فعالیت های محدود. این علائم در سه سال اول زندگی بروز می‌کند.

این اختلال در پسران شایع تر از دختران است. وضعیت اقتصادی، اجتماعی، سبک زندگی و سطح تحصیلات والدین نقشی در بروز اوتیسم ندارد. این اختلال بر رشد طبیعی مغز در حیطه تعاملات اجتماعی و مهارت های ارتباطی تأثیر می گذارد. کودکان و بزرگسالان مبتلا به اوتیسم در ارتباطات کلامی و غیر کلامی، تعاملات اجتماعی و فعالیت های مربوط به بازی، مشکل دارند. این اختلال ارتباط با دیگران و دنیای خارج را برای آنان دشوار می سازد. در بعضی موارد رفتارهای خود آزارانه و پرخاشگری نیز دیده می شود. در این افراد حرکات تکراری (دست زدن، پریدن) پاسخ های غیر معمول به افراد، دلبستگی به اشیا و یا مقاومت در مقابل تغییر نیز دیده می شود و ممکن است در حواس پنجگانه (بینایی، شنوایی، لامسه، بویایی و چشایی) نیز حساسیت‌های غیر معمول نشان دهند. هسته مرکزی اختلال در اوتیسم، اختلال در ارتباط است.

■ درباره اوتیسم چه می‌دانیم؟ چه علایمی دارد و آیا راه تشخیص آن آسان است؟ اگر کودک مبتلا به اوتیسم داشتیم چه کنیم؟

سمیه محمدی کاردرمانگر و مدیر یک مرکز اوتیسم در سیرجان پاسخ این گونه پرسش‌ها را در اختیار سخن‌تازه گذاشت.

■ اوتیسم چه نوع بیماری‌ست؟ درباره آن توضیح بدهید.

اوتیسم یک اختلال عصبی رشدی است که در سنین رشد و زیر سه سال خود را نشان می‌دهد و مشخصه‌های این اختلال شامل:

نقص در تعاملات اجتماعی. مشکلی که خودش میتونه شامل نقص در تعاملات اجتماعی دوجانبه، رفتارهای ارتباطی غیرکلامی (مثل عدم وجود ارتباط چشمی، عدم استفاده و درک و بیان چهره‌ها) و همچنین عدم مهارت شروع و حفظ و حتا گاهی درک یک ارتباط باشد.

علاوه بر نقایص ارتباطی وجود الگوهای محدود و تکراری در رفتارها، علایق و فعالیت‌هایی دیده می‌شود که می‌توان به طور مثال کلیشه‌هایی مثل دور خود چرخیدن، بال بال زدن، ردیف کردن اشیا، وجود بازی های تکراری و... را مثال زد.

برای تشخیص این اختلال در حال حاضر هیچگونه آزمایش تشخیص وجود ندارد و فقط و فقط از روی رفتار فرد و انجام تست‌های رفتاری توسط فرد آموزش دیده می‌توان این اختلال را تشخیص داد و اگه خانواده نسبت به علائم اولیه این اختلال آگاه باشند و زودتر برای انجام تست‌ها مراجعه کنند و اقدامات توانبخشی زودتر برای کودک‌شان انجام شود قطعا از شدت مشکلات در آینده کاسته می‌شود.

■ چرا روزی را برای آگاهی‌بخشی درباره این بیماری نامگذاری کردند و لزوم توجه و اهمیت آن چیست؟

اوتیسم یک اختلال برای تمام عمر است و تعداد مبتلایان در حال افزایش و فرد مبتلا تا آخر عمر با اوتیسم زندگی می‌کند و قاعدتا مشکلاتی که فرد با آن روبروست تمام عمر با فرد مبتلا باقی می‌ماند و این اختلال بار مالی و نیازهای حمایتی زیادی را در درجه اول برای خانواده‌ها و بعد برای جامعه و ارگان‌های مرتبط دارد. در این ماه که ماه اطلاع رسانی درباره اوتیسم هست، از یک طرف تلاش می‌شود تا خانواده‌ها نسبت به این بیماری و علائم آن آگاه باشند و برای گرفتن خدمات زودتر مراجعه کنند تا از شدت مشکلات فرد در آینده کاسته شود و از طرفی، جامعه با این اختلال و مشکلاتی که خانواده‌ها و فرد مبتلا با آن روبرو هستند آشنا باشد و این افراد به عنوان بخشی از جامعه پذیرفته و درک شوند.

■ بزرگترین چالشی که بیماران مبتلا به اوتیسم در سیرجان با آن مواجه هستند، چیست؟

بالغ بر ۷۰ فرد مبتلا به اوتیسم در سیرجان وجود دارد و این مرکز در حال حاضر خدماتی مثل کاردرمانی، گفتاردرمانی، روانشناسی، رفتاردرمانی، هنردرمانی، ورزش و کلاس‌های آموزشی را برای این افراد از سن ۲ سالگی ارایه می‌دهد.

■ این بیماری جزو بیماری‌های دنیای جدید هست یا از گذشته بوده؟

تقریبا میشه گفت از سال ۱۸۶۷ توسط یک روانپزشک به نام هنری موزلی وجود یه سری بچه با علائم اوتیسم فعلی رو گزارش شد ولی هنوز اسم اوتیسم روی این گروه گذاشته نشده بود تا در سال ۱۹۴۳ دکتر کانر ویژگی‌های این اختلال رو بیان میکنه و نام اوتیسم یا درخودمانده رو برای این گروه از بیماری ها میذاره.

■ چه تعداد بیمار مبتلا به اوتیسم در سیرجان وجود دارد؟ این افراد چه خدماتی توسط موسسه شما دریافت می‌کنند؟

ناآشنایی و آگاهی از مشکلات بچه‌های مبتلا به این اختلال ممکن است باعث بشه این بچه‌ها کمتر از خونه بیرون بیان، هزینه‌های سنگین توانبخشی که این مورد شامل همه خانواده‌ها در همه جا میشه، عدم درک اطرافیان از مشکلاتی که بچه‌ها و خانواده‌ها با اون روبرو هستن و قضاوت شدن توسط دیگران و ترس از آینده این بچه‌ها که باز مورد عامی هست و تمام خانواده‌ها با اون روبرو هستند.

و با وجود تعداد زیاد مبتلایان کمبود افراد متخصص در این رشته در شهر دیده می‌شود و این هم یکی از چالش‌های بزرگ خانواده‌هاست.

■ لطف می‌کنید مشکلات و چالش‌های خانواده‌ها را با مثال و مصداق بیشتر توضیح بدهید.

اطرافیان خانواده‌ها را قضاوت می‌کنند چون آگهی ندارند که این بیماری و علائمش چیست و چرا باید بر روی کودک مبتلا توانبخشی انجام بدهند.

نگاه اطرافیان و قضاوات ناآگاهان آزار دهنده است چون رفتار کودک این خانواده‌ها درک نمی‌شود. عموما خانواده‌های درگیر گلایه می‌کنند که مثلا چرا پارکی مخصوص این بچه‌ها نیست و جایی مخصوص این بچه‌ها. گرچه سیاست‌های جدید آموزشی و توانبخشی در محیط طبیعی مخالف جداسازی است اما از آنجا که خانواده‌ها با این بچه‌ها آشنا نیستند، دیدها و نگاه‌ها خوب نیست و چون فرهنگسازی نشده لذا خانواده‌ی کودک مبتلا به جدا سازی تمایل پیدا می‌کنند.

در سیرجان تعداد کادر درمان اوتیسم کم است. خدمات توانبخشی طولانی است. بحث هزینه‌های سنگین درمانی برای خانواده‌ها هم هست. از زمان تشخیص بیماری که خدمات کار درمانی و گفتار درمانی به صورت سه بار در هفته شروع می‌شود. این خدمات تحت پوشش بیمه نیست. این خدمات آزاد باید پرداخت بشوند و مقطعی هم نیستند. ۵ تا ۶ سال این جلسات باید ادامه داشته باشند.

● عکس: سید محسن فروزنده

در پی بازدید رئیس کمیسیون خدمات شهر و رئیس کمیسیون عمران شورا؛

رسیدگی به وضعیت جداول هدایت آب‌های سطحی در دستور کار شهرداری

رئیس کمیسیون خدمات شهر از برگزاری جلسه با مسئولان شهرداری جهت رفع مشکلات ناشی از راکد ماندن آب در برخی مناطق شهری خبر داد.

به گزارش روابط عمومی شورای اسلامی شهر سیرجان، خانم اعظم جوان‌لری در این رابطه گفت: در پی طرح مطالبات مردمی پیرامون مشکلات کانال‌های هدایت آب‌های سطحی در برخی مناطق شهر سیرجان، صبح امروز به همراه رئیس کمیسیون عمران از مناطق ابوریحان، غفاری، ابوفاضل جنوبی و بلوار هجرت بازدید به عمل آوردیم.

به گفته خانم جوان‌لری طی بازدید مذکور مشخص شد راکد ماندن آب در کانال‌ها باعث ایجاد بوی نامطبوع و تجمع حشرات موذی شده است.

در همین رابطه رئیس کمیسیون عمران شورای شهر نیز با انتقاد از وضعیت جداول هدایت آب‌های سطحی در این مناطق گفت: جداول مذکور شیب‌بندی مناسبی ندارند و به دلیل راکد ماندن آب، علاوه بر بوی نامطلوب، به محلی برای تجمع پشه و مگس تبدیل شده‌اند.

آقای مصطفی اسفندیارپور در ادامه افزود: متاسفانه آب در مناطق یاد شده حرکت ندارد و در حال تبدیل شدن به لجن است. این موضوع موجب اعتراض شهروندان شده و در همین راستا از شهرداری خواسته شده تا سریعا نسبت به رفع مشکل ایجاد برای شهروندان گرامی اقدام نماید.

خانم جوان‌لری نیز خاطرنشان کرد: با توجه به حساسیت شهروندان عزیز و مطالبه به حق ایشان، طی جلسه علنی امروز شورا که با حضور شهردار منطقه و معاونان شهرداری برگزار شد، مقرر شد هرچه سریع‌تر پیگیری‌های لازم جهت رفع مشکل انجام شود.

همچنین مهندس اسفندیارپور در رابطه با وضعیت نامناسب برخی از پارک‌های سطح شهر افزود: متاسفانه به پارک‌های ابوریحان و هفده شهریور رسیدگی نشده و حتی به درختان آب داده نمی‌شود. این پارک‌ها نه از روشنایی مناسبی برخوردارند و نه حتی نیمکت‌های مناسبی دارند. در حقیقت به نوعی این پارک‌ها در حال از بین رفتن هستند.

شایان ذکر است رئیس کمیسیون عمران شورای شهر با خاطرنشان کردن وظایف شهرداری، خواستار رسیدگی به پارک‌های یادشده با هدف رفع مشکلات مذکور و قابل استفاده شدن پارک‌ها برای شهروندان سیرجانی شد.

آهن آلات دست دوم و انواع ضایعات
شما را با بالاترین قیمت در محل خریداریم.
۰۹۱۳ ۲۷۸ ۳۰۵۲/۰۹۱۳ ۱۴۵ ۲۶۴۳
۰۹۱۹ ۲۳۰ ۵۰۳۶ خدائی

مرکز سلامت محور
حرکت
مدیر عامل : علیرضا گلزاری
(کارشناسی ارشد آسیب شناسی وحرکات اصلاحی)
شماره ثبت : ۱۷۴۸۴
مشاوره تندرستی
سنجش و توسعه قابلیت های جسمانی
آموزش مباحث تندرستی با همکاری وزارت علوم و تحقیقات
شماره تماس : ۰۹۳۶۶۷۹۶۰۹۱

فروشگاه قطعات یدکی تویوتا آزاد
TOYOTA
HYUNDAI
ما حاضریم سرمایه مان را از دست بدهیم تا اعتماد شما را
هرقطعه ای اصل نمی باشد، با اطمینان خرید کنید
سیرجان/بلوار دکتر صادقی/نبش چهارراه دانشگاه آزاد
تلفن: ۴۲۲۳۷۰۲۷ - ۰۳۴ تلفکس: ۴۲۲۳۷۰۲۶ -۰۳۴ همراه: ۰۹۱۳۲۴۷۳۱۶۰ پورجعفرآبادی

هیچ آزمونی نباید در اردیبهشت‌ماه برگزار شود

مدیر کل آموزش و پرورش استان کرمان گفت: براساس آن‌چه قانون مشخص کرده سال تحصیلی تا پایان اردیبهشت‌ماه بوده لذا می‌بایستی از تمامی وقتی که در اختیار ما قرار دارد برای آموزش استفاده کنیم و هیچ آزمونی طی این مدت برگزار نشود، تمامی آزمون‌ها حتی در مناطق گرمسیری استان در خردادماه برگزار شود. وی در ادامه با اشاره به حضوری شدن مدارس گفت: در طول سه سال تحصیلی گذشته که کلاس ها به صورت غیر حضوری برگزار می گردید همکاران ما مجاهدانه تلاش کردند تا روند آموزش مختل نگردد.

خبر

مهد کودک‌ها و مدارس غیردولتی شامل آموزش حضوری هستند

استاندار کرمان گفت: مهدکودک‌ها و مدارس غیردولتی نیز مشمول تصمیم ستاد ملی و استانی برای آموزش حضوری هستند و استثنایی در این زمینه وجود ندارد. علی زینی‌وند در ستاد استانی مدیریت بیماری کرونا با اشاره به بازگشایی حضوری مدارس گفت: گزارش‌ها از سراسر کشور و استان مثبت است و نگرانی جدی وجود ندارد. وی با اشاره به تاثیر واکسیناسیون بر کنترل بیماری عنوان کرد: اقناع‌سازی واکسیناسیون زیر ۱۲ ساله‌ها باید صورت گیرد. استاندار کرمان ابراز داشت: همه پیگیری‌ها بر بازگشایی حضوری مدارس است و نظارت‌ها هم باید صورت گیرد و والدین نیز نگرانی به لحاظ سلامتی فرزندانشان نسبت به این بیماری در مدارس نداشته باشند.

گزارشی از نقص وسایل بازی بچه‌ها:

عمـــومیت از دست رفتـــه‌ی پارک‌ها

لیلا گلزاری

طی چند دهه‌ی اخیر کارشناسان شهری در تلاشند که سرانه‌ی فضای سبز شهری را افزایش و شهر را از وضعیت صنعتی و کسل‌کننده متحول کنند. بنابراین با ایجاد فضاهای عمومی مناسب با امکانات و ویژگی‌های خاص در صدد هستند مردم را جلب و امکانات لازم را جهت برآورده کردن خواسته‌های آن‌ها فراهم کنند. اما گویا در شهرمان علاوه بر صرف بودجه‌های فراوان برای ایجاد چنین فضاهایی، عدم نگهداشت این فضاهای عمومی، مردم را از آن گریزان و به سمت شهربازی‌ها و مکان‌های بازی خصوصی سوق داده است.

استقبال خانواده‌ها از پارک‌ها

متاسفانه فضاهای طراحی شده که هزینه‌های هنگفتی برای طراحی و شکل‌گیری آن‌ها صرف شده، به دلیل عدم نظارت و رسیدگی‌های ناقص، مورد استقبال طیف خاصی از افراد جامعه قرار گرفته و باعث شده خانواده‌های کمتری از پارک‌ها استفاده کنند. تا چند سال پیش، حداقل مسافرانی را می دیدیم که چادرشان را در پارک‌ها برپا کرده‌اند، اما حضور ولگردها و معتادان، همین استقبال کنندگان را هم به حداقل رسانده و به چند پارکی که در مسیر عبور مسافران هست، کاهش داده است.

امکانات رفاهی بلا استفاده

اصولاً طبیعت پارک‌های عمومی به گونه‌ای‌ست که تمام طبقات مردم بتوانند از آن استفاده کنند، به عبارت دیگر این پارک‌ها به منظور گردشگاه و محل استراحت عموم می‌باشند، در پارک‌های عمومی سعی بر آن است که تمام وسایل سرگرمی و رفاهی تقریباً برای همه گونه سلیقه‌ها وجود داشته باشد. اما باید دید در شهرمان سیرجان هم بدین گونه است؟ به چند پارک در نقاط مختلف شهر سر می زنیم. اما متاسفانه حضور خانواده‌های ایرانی در این پارک‌ها بسیار کمرنگ شده و بیشتر استقبال کنندگان، کودکانی از تبار افغان هستند. ترس خانواده‌ها از شیوع بیماری و کثیفی وسایل بازی و نبود چمنی که به زیبایی فضا کمک کند، تعدادشان را انگشت شمار کرده است. اما گویا همین تعداد اندک کودکانی که بر روی سرسره و تاب‌ها هستند، در جوار همین پارک‌ها زندگی می‌کنند چون کسی نیست که هوای این کودکان را داشته باشد.

حرف‌های ناشایست، حرکت‌های ناپسند و استفاده‌ی ناصحیح از وسایل بازی تنها دستاورد حضور این کودکان در پارک است.

سرسره‌های رنگارنگی که با رنگ چرک، عجین و زیبایی خود را باخته اند، شکستگی برخی نرده‌ها و سرسره‌ها و کفپوش‌های یک‌درمیانی که زمین‌خوردگی کودکان را باعث می‌شوند، قسمت بازی کودکان را شکل داده است.

از دیگر تشکیلات تزیینی و رفاهی در پارک‌ها می توان به آب‌نماهای خشکیده یا حاوی آبی که زلالی خود را از دست داده است، سرویس بهداشتی‌هایی که در قرقِ کارتن خواب‌هایی‌ست که در حال شستشو یا مصرف مواد مخدر هستند و چمن‌هایی کچل شده که با بی آبی روزگار سپری می‌کنند، اشاره کرد.

امنیت در فضاهای سبز و پارک‌ها

دیگر استقبال کنندگان از این پارک‌ها، سالمندانی هستند که هر کدام صندلی و عصا به دست زیر سایه ای نشسته اند تا روزگار بگذرانند. به خانمی که از میان پارک در حال عبور است، می رسم و از او درباره حضورش در پارک می پرسم. می‌گوید: «منزل ما، چند قدمی این پارک است و من تنها برای عبور، وارد این پارک می شوم.

به هیچ عنوان اجازه نمی‌دهم که فرزندانم وارد این پارک شوند، چون امنیت ندارد و هر چند وقت یک بار آن‌ها را برای بازی به پارک‌هایی می برم که درخت کمی داشته باشد چون پشت این درختان صحنه‌های دلخراش می‌بینی به خصوص انتهای پارک که پر از ولگرد و معتاد است.»

عدم بررسی وسایل بازی کودکان

«وسایل بازی که در این پارک وجود دارد، فاقد نرده هستند و با کمترین برخورد کودکان به هم، ممکن است از بالا پرت شوند و آسیب جدی ببینند. نباید که حتما اتفاقی بیفتد تا مسوولان به فکر درست کردن این وسایل بیفتند. این وسایل برای استفاده‌ی کودکان هستند و باید به صورت مرتب، سالم بودن آن‌ها چک شود و گرنه حادثه آفرین خواهند بود و پاسخگویی مسوولان در آن زمان، دیگر فایده‌ای برای سلامتی کودکان نخواهد داشت چون ضربه‌ای که نمی‌بایست را خورده‌اند و دچار سانحه شده‌اند.»

شاید دلیل همه‌ی این کمبودها در پارک و فضاهای سبز شهرمان، عدم نگهداری و فقدان رسیدگی و نظارت کافی باشد. حضور چند نگهبان و نیروی نظافتی در پارک‌ها می تواند استفاده از این فضاها را رونق بخشد.

وسایل بازی استانداردند،تخریب و سرقت مشکل آفرینند

با مدیرعامل سازمان سیما، منظر و فضای شهری شهرداری سیرجان گفتگو کردیم که آیا راه حلی برای این موضوع اندیشیده‌اند یا همچنان باید این فضاهای سبز مورد استقبال اقلیت جامعه قرار گیرند.

پورمهدی آبادی در این رابطه گفت: «وسایل بازی که در پارک‌ها و فضاهای سبز شهر می بینید اعم از سرسره، تاب و سایر وسایل، همگی از شرکت‌های دارای استاندارد، خریداری شده‌اند و حتا سعی کردیم که وسایل فلزی که در یکی، دو پارک وجود داشت، جمع‌آوی و با این وسایل استاندارد تعویض کنیم. پس در استاندارد بودن این وسایل شکی نیست.

اما بحث بر روی تخریب‌هایی‌ست که توسط برخی استفاده‌کنندگان صورت می گیرد و یا سرقت‌هایی که انجام می شود و باعث از بین رفتن امنیت این وسایل می شود.

راه حلی که پس از انتشار این خبر در صفحه‌ی مجازی سخن تازه منتشر شد، تعیین اکیپی بود که وظیفه‌اش بازدیدهای روزانه یا هفتگی از پارک‌هاست که نقص وسایل را شناسایی و جهت نوسازی آن‌ها ضرفِ مدت کمتر از ۴۸ ساعت اقدام شود.»

برون سپاری فضای شهری

پورمهدی آبادی از دستاورد دیگر انتشار این خبر، دعوت از پیمانکارانی‌ست برای نگهداری و تمیز نگه داشتن وسایل بازی و دیگر امکانات رفاهی و تزیینی پارک‌ها عنوان کرد و گفت: «بحث برون سپاری فضای شهری مطرح شده و در سامانه اطلاع‌رسانی شده و با پیمانکاران واجدالشرایطی که در نگهداشت فضای شهری سابقه‌ی درخشانی داشته باشند قراردادی بسته شود که دیگر شاهد چنین مشکلاتی در فضای شهری نباشیم. البته بر نحوه‌ی کار پیمانکار نظارت خواهیم داشت و با بازدیدهای روزانه ای که انجام خواهد شد، عملکرد آن‌ها رصد خواهد شد.»

مدیرعامل این سازمان ادامه داد: «البته مشکل عمده‌ی ما در رابطه با نگهداشت فضای شهری، کمبود نیروست. چرا که در نگهداشت ۵۴۰ هکتار فضای سبز شهری سیرجان، نیروی بسیار کمی داریم که اگر بخش خصوصی را وارد این کار کنیم، مشکل عمده‌ی ما حل خواهد شد.»

شنیدن صدای هیجان کودکانمان، آرزوست

در هر صورت، ما شهروندان، یک فضای شهری مطلوب می خواهیم که بتوان به صورت عمومی از آن استفاده کنیم. نه فضاهایی که با وجود صرف هزینه‌های هنگفت، بلا استفاده یا کمتر مورد استفاده قرار گیرند و به مثابه این ماند که بودجه ی زیادی که در این خصوص صورت گرفته و متاسفانه عمومیت خود را از دست بدهد و مورد استفاده ی تعداد کمی از افراد جامعه که آن هم با اکراه و اصرار کودکان شان به چنین مکان‌هایی می آیند، قرار گیرد. شلوغی و ازدحام و صدای هیجان کودکانمان در پارک‌های شهر، آرزوی ماست.

عکس: سید محسن فروزنده

دعوت به همکاری

PISTACHIO TOOKA

آگهی دعوت به همکاری شرکت سیرجان بنیاد

شرکت کشاورزی سیرجان بنیاد در نظر دارد جهت تکمیل نیروی انسانی مورد نیاز خود از افراد واجد شرایط ذیل در شهرهای سیرجان و ارزوئیه دعوت به همکاری نماید. متقاضیان می توانند تا تاریخ ۱۴۰۱/۰۲/۱۰ نسبت به ارسال مدارک و رزومه کاری خود از طریق پست به آدرس: سیرجان – بلوار سید جمال الدین اسدآبادی کد پستی ۷۸۱۵۷۴۳۹۱۴ و یا از طریق پست الکترونیک

hmoeini5740@gmail.com

واحد منابع انسانی شرکت سیرجان بنیاد اقدام و جهت هماهنگی نیز با شماره ۰۹۱۳ ۳۷۸ ۵۶۴۰ آقای حامد معینی در ساعات اداری تماس حاصل نمایند.

عنوان شغل	گرایش تحصیلی	تعداد	جنسیت	شرایط سنی	حداقل مدرک مورد نیاز
کارشناس بازرگانی	مدیریت	۲ نفر	مرد	حداکثر ۳۵ سال	لیسانس

مدارک مورد نیاز:

۱– تصویر مدرک تحصیلی اعلام شده در جدول فوق
۲–تصویر کارت پایان خدمت و یا معافیت
۳–یک قطعه عکس ۳ x ۴
۴–تصویر کارت ملی
۵–تصویر تمامی صفحات شناسنامه
۶–ارائه شماره تماس و آدرس محل سکونت

توضیحات:

۱–شرکت در آزمون و طی نمودن مراحل جذب هیچ گونه تعهدی را جهت استخدام شرکت کنندگان برای شرکت سیرجان بنیاد ایجاد نمی کند.
۲–جذب و به کارگیری نیروی کارشناسی فقط به صورت قرارداد موقت (مدت معین) است.
۳–دارا بودن کارت پایان خدمت و یا کارت معافیت از خدمت نظام وظیفه، از الزامات جذب محسوب می شود.
۴–شرکت در فرآیند آزمون رایگان است.

آدرس سایت شرکت: www.pistachio-tooka.ir
آدرس اینستاگرام شرکت: @agrisirjanbonyad

واحد اداری و منابع انسانی شرکت کشاورزی سیرجان بنیاد

آگهی خرید۱(یک) عدد Heat Exchanger Brand FK
(مجتمع جهان فولاد سیرجان)
شماره مناقصه: sp-0101-04

Sirjan Jahan Steel Complex
شرکت مجتمع جهان فولاد سیرجان

شرکت مجتمع جهان فولاد سیرجان در نظر دارد؛

نسبت به خرید۱(یک) عدد Heat Exchanger Brand FK را از طریق مناقصه عمومی دو مرحله ای اقدام نماید؛ لذا از تامین کنندگان معتبر که دارای توانایی مناسب و سوابق و تجارب مورد قبول می باشند، دعوت به عمل می آید.

حداکثر تا تاریخ ۵ اردیبهشت ماه ۱۴۰۱ ساعت ۱۴:۰۰ پاکات خود را به شرکت مجتمع جهان فولاد سیرجان تحویل نمایند.

صندوق پستی شرکت مجتمع جهان فولاد سیرجان ۷۸۱۸۵–۴۴۵ می باشد.

شرکت های متقاضی می توانند شرایط، اسناد مناقصه و مشخصات اقلام موضوع را از طریق مراجعه به آدرس اینترنتی www.sjsco.ir دریافت نمایند.

اسناد و مدارک لازم:

۱–درخواست رسمی. (ذکر آدرس ایمیل، شماره تماس تلفن ثابت و همراه الزامی است.)
۲–اساسنامه و مدارک ثبتی. (شماره ثبت، کد اقتصادی و شناسه ملی، گواهی ثبت، گواهی آخرین تغییرات و ...)
۳–گواهی نمایندگی از طرف تامین کنندگان معتبر. (در صورت موجود بودن)
۴–رزومه، سوابق فروش و نمونه قراردادها و توافقنامه های انجام شده با موضوع تامین اقلام موضوع.
۵–مدارک و مستندات توان مالی با اسناد و مدارک مثبته.

شرایط:

۱–تضمین شرکت در مناقصه؛
ضمانت نامه بانکی معتبر و بدون قید و شرط و به نفع کارفرما و دارای اعتبار حداقل سه ماهه به نام شرکت مجتمع جهان فولاد سیرجان به مبلغ یک میلیارد و سیصد میلیون ریال **(۳۰۰,۰۰۰,۰۰۰ریال)** می باشد.
۲–ارائه اسناد و مستندات مذکور هیچگونه حقی برای متقاضیان ایجاد نمی کند.
۳–شرکت مجتمع جهان فولاد سیرجان در قبول یا رد هر یک از پیشنهادات مختار می باشد.
۴–جهت کسب اطلاعات بیشتر با شماره **۰۹۹۰ ۱۴۵ ۸۲۸۸** تماس حاصل نمایید. (پاسخگویی در ساعات اداری)
۵–هزینه چاپ آگهی، بر عهده برنده مناقصه می باشد.

واحد تدارکات و خرید شرکت مجتمع جهان فولاد سیرجان

سخن تازه

هفته‌نامه سیاسی، اجتماعی

صاحب امتیاز: بتول‌هاشمی‌معصومی

مدیرمسوول: ابوالقاسم محمودآبادی

دبیر تحریریه و صفحه آرا: ساره میرحسینی

چاپ: مهدوی کرمان

نشانی: سیرجان، بلوار دکتر صادقی روبروی داروخانه آریا **کدپستی:** ۷۸۱۳۷۱۳۵۹۹

تلفن: ۴۲۲۳۱۳۳۵ **تلفن سفارش آگهی:** ۰۹۱۳۳۴۷۵۱۹۱

سایت‌اینترنتی: www.sokhanetazeh.com **پست الکترونیکی:** sokhan.tazeh@Gmail.com **اینستاگرام:** Sokhan_Tazeh

گوناگون

موافقت پلیس با واردات خودروی باکیفیت

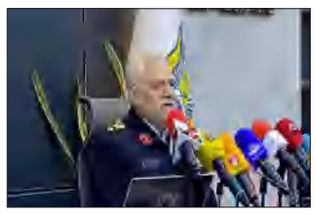

آفتاب‌نیوز: سردار سید کمال هادیانفر رییس پلیس راهنمایی و رانندگی در نشست خبری درباره کیفیت خودروهای تولید داخل اظهار کرد: اصلا ممکن است یک راننده‌ای مرتکب خطایی شود که منجر به تصادف شود اما مساله اینجاست که خودرو باید از جان او محافظت کند و در واقع از این آسیب جلوگیری کنیم. امروز کدام یک از خودروهای ما با این وضعیت ساخته می‌شود؟. وی اظهار داشت: واردات خودرو عاملی موثر در کاهش شمار جانباختگان حوادث رانندگی ست

آلمان آماده ارسال تانک به اوکراین است

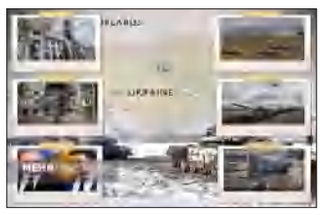

خبرگزاری مهر: وزارت دفاع آلمان از احتمال تحویل ۵۰ دستگاه تانک به اوکراین خبر می‌دهد. البته عملی شدن این اقدام در گرو اتخاذ تصمیم سیاسی در برلین است. بربروک که در پایان نشست رؤسای دیپلماسی کشورهای عضو اتحادیه اروپا در لوکزامبورگ سخن می‌گفت، خاطرنشان کرد که وزرای خارجه اتحادیه اروپا بر سر افزایش ارسال سلاح به اوکراین توافق دارند. در صورت اتخاذ تصمیم نهایی، روند تحویل ظرف ۶ هفته آینده آغاز و طی سه ماه تکمیل می‌شود.

فرانسه شش دیپلمات روس را اخراج کرد

به گزارش ایسنا، به نقل از صدی البلد: وزارت امور خارجه فرانسه ضمن احضار نماینده سفارت روسیه، اعلام کرد که شش دیپلمات روس در پاریس باید این کشور را ترک کنند. مسوولان فرانسوی می‌گویند این افراد در پی یک عملیات محرمانه سرویس‌های اطلاعاتی روسیه در فرانسه شناسایی شده اند. وزارت امور خارجه فرانسه می‌گوید، نماینده سفارت روسیه که عصر دوشنبه به وزارت خارجه فرانسه احضار شده بود، از تصمیم اخراج این شش دیپلمات روس مطلع شده است.

«شهباز شریف» نخست وزیر جدید پاکستان شد

ایرنا: نمایندگان مجلس در اسلام‌آباد با اکثریت آرا شهباز شریف فرد معرفی شده از سوی اعضای جنبش دمکراتیک شامل حزب مردم، مسلم لیگ نواز، جمعیت علمای اسلام، حزب ملی عوام، حزب عوامی بلوچستان، حزب جمهوری وطن و جنبش متحده قومی را برای تصدی مقام نخست وزیری این کشور انتخاب کردند. گفتنی است، نمایندگان حزب تحریک انصاف به ریاست «عمران‌خان» جلسه رای گیری برای انتخاب نخست وزیر جدید را تحریم کردند.

سخنگوی کاخ سفید: هنوز نمی‌دانیم به توافق می‌رسیم یا نه

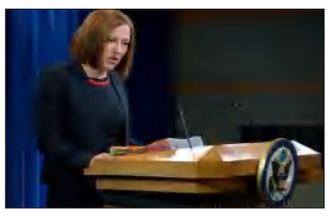

آفتاب‌نیوز: سخنگوی کاخ سفید با بیان اینکه "مذاکرات وین ادامه دارد" خاطر نشان کرد: ما همچنان در حال مذاکره بر سر موضوعات باقی‌مانده برای رسیدن به توافق هستیم. وی در پاسخ به این سوال که باتوجه به حمله روسیه به اوکراین، آیا مسکو کماکان می‌تواند بر سر میز مذاکره با ایران باقی بماند؟ گفت که دیپلماسی و روابط خارجی، پیچیده است و مذاکرات با ایران با حضور روسیه نمونه‌ای از آن است.

سخن ویترین آخر

آشپز که دوتا شد

بهارنیوز: احسان خاندوزی وزیر اقتصاد که به نظر می‌رسد کم‌اثرین فرد در تیم اقتصادی دولت باشد اخیر گفته که از این پس ماهی یک خبر خوب خواهیم شنید! قبل از او هم محسن رضایی که معاون اقتصادی رییسی است اصرار داشت تا پایان آذر خبر خوبی می‌دهد و نهایتا معلوم شد منظورش افزایش یارانه نقدی در دی ماه بود و این خبر هم تکذیب شد! خود رئیس جمهور نیز کم وعده نداده و مدام از کنترل و مهار تورم که به زودی محقق خواهد شد، می‌گوید. در واقع آنقدر وعده وعید می‌دهند که انگار هنوز در دوره رقابت‌های انتخاباتی هستیم. علی‌محمد نمازی، فعال سیاسی اصلاح‌طلب در این باره گفت: «رفتار درست این است که دولت اخباری را در ارتباط با اقدامات انجام شده به مردم بدهد یعنی اول اقداماتی که برای مردم و کشور مفید است را انجام دهند و بعد خبر آن را به مردم بدهند منتها شاهدیم که در خلا چنین اقداماتی اجازه نمی‌دهند فضا خالی بمانده و مدام وعده و شعار می‌دهند.»

وی افزود: «تجربه هم نشان داده که هم وعده‌های انتخاباتی عملیاتی نشده و هم حرف‌هایی که در این ۵، ۶ ماه بیان شده است محقق نشده است. دلیل اصلی این همه شعار دادن آن است که دستشان خالی است و حرفی برای گفتن ندارند».

نمازی درباره تبعات این همه وعده دادن و عدم تحقق وعده‌ها نیز گفت: « حتما تحقق پیدا نکردن وعده‌ها اعتماد مردم را سلب می‌کند. مقامات و مسوولان باید بدانند که هر وعده‌ای که عملیاتی نشود به اعتماد مردم بیشتر لطمه می‌زند و موجب یاس می‌شود.

حال آنکه مایوس شدن مردم خیلی خطرناک است. نباید اجازه داد که امید مردم از بین برود. آقایان مسوول باید متوجه باشند که اگر هیچ حرفی نزنند بهتر از آن است که مدام وعده‌هایی بدهند که محقق نمی‌شود».

این فعال سیاسی اصلاح‌طلب از رییسی به خاطر انتخاب محسن رضایی به عنوان معاون اقتصادی انتقاد کرد و گفت: «ما وزیر اقتصاد داریم، این اینکه در عین حال یک معاون اقتصادی داشته باشیم و معاون اول فرمانده اقتصادی باشد نتیجه خوبی ندارد.

چهار نفر را متولی اقتصاد کشور کرده‌اند. یک ضرب‌المثل ایرانی می‌گوید آشپز که دو تا شود آش یا شور می‌شود یا بی‌نمک. عملکرد این دولت در حوزه اقتصاد مصداق همین ضرب‌المثل است.»

زوم

عکس: سید محسن فروزنده

دنیا همینه !!

با دستور نمی‌شود مملکت‌داری کرد

بهارنیوز: یک فعال سیاسی در ارزیابی خود از عملکرد دولت سیزدهم گفت: اگر دولت سیزدهم به شعارهایی که داد و به برنامه‌ای که ارائه کرد، هر چند که برنامه نبود و همه مردم هم می‌دانستند برنامه نیست، عمل می‌کرد امروز باید تکلیف مردم روشن می‌شد.

شهربانو امانی گفت: البته از سال ۹۶ به بعد یعنی دور دوم روحانی تندروی‌های داخلی و همین‌طور جبهه تندرو خارج از کشور بالاخص آقای ترامپ، همگی سعی کردند از برجام خارج شوند و عده‌ای هم آن را آتش زدند، دست پیش را گرفتند که پس نیفتند. در آن زمان تنها کاری که دولت با همه فشارها و شرایط سخت کشور توانست انجام بدهد، این بود که از برجام خارج نشود.

در حقیقت روحانی در دولت دوم خود با مجلس تندرو حداقلی یازدهم مواجه بود و حتی اتهام‌هایی که به آقایان ظریف و صالحی زده شد و رفتارهایی هم با آن افراد صورت گرفت، در چنین شرایطی روحانی توانست با چنگ و دندان برجام را حفظ کند. در نتیجه این تلاش‌های روحانی است که دولت فعلی حاضر است همه چیز بدهد تا مذاکرات وین به نتیجه برسد.

امانی با تاکید بر اینکه در حال حاضر همگان منتظر نتایج اقدامات دولت هستند، تصریح کرد: ممکن است حامیان رئیسی معتقد باشند که حداقل اجازه دهید یک سال از عمر دولت بگذرد بعد درباره آن قضاوت کنید اما واقعیت این است دولتی که برنامه دارد، جریانی که خودشان را جریان سیاسی می‌دانند و با حداقل رأی فکر می‌کنند با حذف همه رقبا می‌توانند کشور را اداره کنند، طبیعتاً امروز باید شعارهایی که داده بودند، محقق می‌شد. کما اینکه در وصف حال این دولت می‌گویند ابر و باد و مه و خورشید و فلک در کارند تا دولت بتواند یک کاری کند اما مشاهده می‌کنیم سالی که نکوست از بهارش پیداست.

وی با اشاره به آرایش کابینه دولت سیزدهم ادامه داد: تیم دولت سیزدهم نیروهای درجه سوم و چهارم احمدی‌نژاد و از پایگاه جبهه پایداری هستند اینها هیچ برنامه‌ای ندارند. آش اینقدر شور شده که مدیر مسئول روزنامه کیهان هم می‌گوید کادرسازی و تربیت نیروی انسانی به همین راحتی نیست. بله ما هم می‌دانیم؛ حذف نیروهای کارآمد که خیلی راحت است! مثل آب خوردن در دست آقایانی است که این کار را کردند. دولتی که نخبگان را خانه‌نشین کند و صدای مردم را نشنود، دولت محرومین نیست. امانی در ادامه اظهار کرد: در نتیجه، کشمکش‌های اصولگرایان مردم بی‌پناه می‌شوند. سالیان سال است هشدار می‌دهند و زنگ‌ها را به صدا درآورده‌اند که این مسیری که می‌روید، کشور را به بن‌بست می‌رساند. نکته این است که دولت‌ها معمولاً گزارش عملکرد ۱۰۰ روزه (سه ماهه) می‌دهند. نمی‌شود که بگوییم مردم فعلاً گشنگی بکشید، آن هم در شرایطی که وضعیت اقتصادی سخت می‌شود و مردم در شرایط بسیار بسیار سختی دست و پنجه نرم می‌کنند. وقتی می‌گویند تحریم‌ها را دور می‌زنیم چگونه دور می‌زنند؟ هزینه دور زدن تحریم‌ها را چه کسی پرداخت می‌کند و سود آن به جیب چه کسی می‌رود؟ امانی خاطر نشان کرد: پیش‌بینی این بود که حداقل این پنج نفر کاندیدا یک جریان سیاسی با حذف همه رقبای کارآمد از کارزار رأی‌گیری، مشکلات مردم را حل می‌کنند. اما آزموده را آزمودن خطاست و تجربه نشان می‌دهد که مدیریت یک علم است و با شعار نمی‌شود یک کشور را اداره کرد، همانطور که با دستور نمی‌شود فرهنگ ساخت و اقتصاد را درست کرد، با دستور نمی‌شود مملکت‌داری کرد آن‌هم در جهانی که بسیار پیچیده است.

وی ادامه داد: نمی‌خواهم بگویم فقط این دولت مقصر است، می‌خواهم بگویم محیط زیست ویرانه است. وقتی که کسی مثل ابتکار برنامه داشت، سعی کردند حتی در دولت دوازدهم محدودترش کنند و محیط زیست را ویران‌تر کنند خب الان بیایند پاسخ بدهند. تالاب‌ها را چه کسی خشکاند؟ هورالعظیم را چه کسی خشکاند؟ سیل ۹۸ چگونه اتفاق افتاد؟ پروژه‌های ملی را چه کسی اجرا کرد؟ لذا نتیجه چنین اقتصاد نظامی و سیاسی به افزایش مشکلات مردم ایران است.

آگهی خرید ۴ (چهار) عدد گیرموتور و گیربکس نوار نقاله با برند WATT DRIVE (مجتمع جهان فولاد سیرجان)

شرکت مجتمع جهان فولاد سیرجان
Sirjan Jahan Steel Complex

شماره مناقصه: sp-0101-03

شرکت مجتمع جهان فولاد سیرجان در نظر دارد؛

نسبت به خرید ۴ (چهار) عدد گیرموتور و گیربکس نوار نقاله با برند WATT DRIVE را از طریق مناقصه عمومی دو مرحله ای اقدام نماید؛ لذا از تامین کنندگان معتبر که دارای توانایی مناسب و سوابق و تجارب مورد قبول می باشند، دعوت بعمل می آید حداکثر تا تاریخ ۵ اردیبهشت ماه ۱۴۰۱ ساعت ۱۴:۰۰ پاکات خود را به شرکت مجتمع جهان فولاد سیرجان تحویل نمایند.صندوق پستی شرکت مجتمع جهان فولاد سیرجان ۷۸۱۸۵-۴۴۵ می باشد.

شرکت های متقاضی می توانند شرایط، اسناد مناقصه و مشخصات اقلام موضوع را از طریق مراجعه به آدرس اینترنتی www.sjsco.ir دریافت نمایند.

اسناد و مدارک لازم :

۱-درخواست رسمی. (ذکر آدرس ایمیل، شماره تماس تلفن ثابت و همراه الزامی است.)
۲-اساسنامه و مدارک ثبتی. (شماره ثبت، کد اقتصادی و شناسه ملی، گواهی ثبت، گواهی آخرین تغییرات و ...)
۳-گواهی نمایندگی از طرف تامین کنندگان معتبر. (در صورت موجود بودن)
۴-رزومه، سوابق فروش و نمونه قراردادها و توافقنامه های انجام شده با موضوع تامین اقلام موضوع.
۵-مدارک و مستندات توان مالی با اسناد و مدارک مثبته.

شرایط :

۱-تضمین شرکت در مناقصه؛
ضمانت نامه بانکی معتبر و بدون قید و شرط و به نفع کارفرما و دارای اعتبار حداقل سه ماهه به نام شرکت مجتمع جهان فولاد سیرجان به مبلغ یک میلیارد و دویست میلیون ریال **(۱,۲۰۰,۰۰۰,۰۰۰ریال)** می باشد.
۲-ارائه اسناد و مستندات مذکور هیچگونه حقی برای متقاضیان ایجاد نمی کند.
۳-شرکت مجتمع جهان فولاد سیرجان در قبول یا رد هر یک از پیشنهادات مختار می باشد.
۴-جهت کسب اطلاعات بیشتر با شماره **۰۹۹۰ ۱۴۵ ۸۲۸۸** تماس حاصل نمایید. (پاسخگویی در ساعات اداری)
۵-هزینه چاپ آگهی، بر عهده برنده مناقصه می باشد.

واحد تدارکات و خرید شرکت مجتمع جهان فولاد سیرجان

آگهی مزایـــده عمومـــی شمـــاره ۱۴۰۱/۰۴/ز

شرکت معدنی و صنعتی گل گهر

شرکت معدنی و صنعتی گل گهر در نظر دارد **«۷۰ هزار تن گندله سنگ آهن با عیار ۶۵ درصد»** را از اسکله بارکو بندرعباس با شرایط تحویل به صورت FOB ، از طریق مزایده به فروش برساند. متقاضیان می توانند به منظور دریافت اسناد مزایده و همچنین اطلاع از شرایط مزایده به وبسایت شرکت گل گهر به نشانی www.geg.ir بخش مناقصه و مزایده مراجعه نمایند.

Analysis %		
Min	65.00	Fe
Ave	1.5	FeO
Max	0.05	P
Max	0.01	S
Max	3.0	SiO2
Max	0.7	Al2O3
Max	0.7	CaO
Max	2.5	MgO
Ave 250		CCS(kg/p)
Min 90		8-16 mm%
Max 4.0		A.I%
Min 94		T.I%
19-24		Prosity%
Min 90		Reducibility%

لازم به ذکر است پاکت پیشنهادی می باید حداکثر تا ساعت ۱۴:۰۰ روز دوشنبه مورخ ۱۴۰۱/۰۱/۲۹ به آدرس: دفتر کمیسیون معاملات مجتمع سیرجان (کیلومتر ۵۰ جاده شیراز) تحویل داده شود.

تاریخ بازگشایی پاکات رأس ساعت ۱۰:۰۰ روز سه شنبه مورخ ۱۴۰۱/۰۱/۳۰ در محل دفتر کمیسیون معاملات مجتمع سیرجان خواهد بود.

کمیسیون معاملات شرکت معدنی و صنعتی گل گهر

فروش، نصب، سرویس، شارژ گاز و

لوله کشی زیر کار

نقد و اقساط

کولرهای گازی اسپلیت

خیابان وحید – روبروی فروشگاه افق کوروش

فروشگاه اسپلیت صلاحی

۴۲۳۳۸۷۸۸ – ۰۹۱۶۴۴۵۸۳۳۵