سخن تازه

هفته‌نامه
خبری، تحلیلی، فرهنگی
اجتماعی، ادبی، ورزشی

SOKHAN TAAZEH

سال شانزدهم
چهارشنبه ۹ تیر ۱۴۰۰
۸ صفحه
شماره ۶۵۲
۲۰۰۰ تومان

رکوردهای جدید نوسان قیمت میوه و تره بار در شهر؛

«یک شهر و چند نرخِ» میوه و تره بار

■ سرپرست اداره صنعت معدن تجارت: هنوز نرخ مصوبی نداریم قرار بر این است که جلسه ای مبنی بر نرخ‌گذاری میوه و تره بار تشکیل و قیمت‌های پیشنهادی را بشنویم و با قیمت‌های شهرستان‌های اطراف و استان مقایسه و نرخ واحدی را تصویب کنیم.

صفحه ۶

«قوت غالب» یا زور قالب ؟!

صفحه ۲

هزار وعده‌ی «حاجی»...

صفحه ۴

فامیل نزدیک بادگیر چپقی

صفحه ۳

موزه‌ی از یاد رفته

صفحه ۵

به سراغ من اگر می‌آیید،
پشت هیچستانم

نگاهی به وضعیت نابسامان بهشت زهرای قدیم؛

عکس: سید محسن فروزنده

صفحه ۷

مفقودی

گواهینامه پایه یک بنام اکبر بخشی و کارت ماشین و بیمه نامه تویوتا هایلوکس در خیابان خواجو کوچه سوم مفقود گردیده و از درجه اعتبار ساقط می باشند.
یابنده با شماره ۰۹۱۶ ۴۷۶ ۹۸۶۵ تماس حاصل نموده و مژدگانی دریافت نماید.

آگهی مناقصه
شرکت کشاورزی سیرجان بنیاد
رجوع شود به صفحه ۲

دعوت به همکاری

استخدام سرپرست اجرایی و کارشناس دفتر فنی

یک شرکت پیمانکاری فعال در منطقه گل گهر جهت تکمیل کادر اجرایی خود در سیرجان از افراد واجد شرایط زیر دعوت به همکاری می نماید:

*سرپرست اجرایی دارای مدرک عمران یا مکانیک
با ۷ سال سابقه کار در زمینه مدیریت اجرایی پروژه های عمرانی و صنعتی

*کارشناس دفتر فنی ، مدرک تحصیلی مهندسی (عمران، مکانیک،صنایع)
با حداقل ۵ سال سابقه کار در زمینه دفتر فنی

متقاضیان واجد شرایط رزومه خود را به آدرس ایمیل زیر ارسال نمایند و جهت کسب اطلاعات با شماره همراه ۰۹۱۳ ۱۴۵ ۲۳۸۹ تماس حاصل نمایند.
jsp_nm@yahoo.com

آگهی استعلام عمومی
شماره ۴۰۰/۱۱/س

شرکت معدنی و صنعتی گل گهر (سهامی عام) در نظر دارد«**ارزیابی چندگانه منابع و راهبری سامانه تدارکات الکترونیک (ستاک)**» را از طریق برگزاری استعلام عمومی به شرکت پیمانکار واجد شرایط واگذار نماید. لذا کلیه متقاضیان می‌توانند جهت اخذ اسناد استعلام به آدرس الکترونیکی WWW.GEG.IR مراجعه و اسناد مذکور و دستورالعمل ارزیابی کیفی و فنی را به همراه فرم پرسشنامه ارزیابی تأمین کنندگان از قسمت – مناقصه و مزایده دانلود نمایند . مهلت تحویل پاکات ساعت ۹ الی ۱۴ روز چهارشنبه مورخ ۱۴۰۰/۰۴/۱۶ در محل دفترکمیسیون معاملات مجتمع و یا دبیرخانه دفتر مرکزی تهران می باشد. ضمناً بمنظور بازدید از محل پروژه و پاسخ به سوالات احتمالی روز شنبه مورخ ۱۴۰۰/۰۴/۱۲ برای متقاضیان پیش بینی گردیده است ، لازم به ذکر است شرکت معدنی و صنعتی گل گهر در قبول و یا رد هر یک یا تمام پیشنهادات واصله بدون نیاز به ذکر دلیل و بدون جبران خسارت مختار می باشد .

کمیسیون معاملات شرکت معدنی و صنعتی گل گهر

سال تولید پشتیبانی‌ها، مانع زدایی‌ها گرامی باد

پیام مدیرعامل شرکت سنگ آهن گهرزمین
به مناسبت روز ملی صنعت و معدن

در شرایط کنونی صنعت و معدن نبض اقتصادی کشور و یکی از شاخص های مهم رشد و توسعه محسوب می شود. دو بازویی که سنگ محک توانمندی هر سرزمینی در تحقق اهداف متعالی آن به شمار می آید. خوشبختانه شرکت سنگ آهن گهرزمین در تدوین و عملیاتی نمودن برنامه های خود توانسته دستاوردهای بی نظیری را به نمایش بگذارد و چشم اندازی از یک تکنولوژی پویا، مدیریت کارآمد و سرمایه گذاری بهینه را در مقابل خود قرار دهد که همگی آنها ذیل افتخارات صنعتی و معدنی کشور جمع بندی می شود. بی تردید؛ دستاوردهای حوزه صنعت و معدن وامدار دستان پینه بسته کارگران و زحمات و تلاش های بی دریغ کارکنان و مهندسان این عرصه است که در سال تولید مانع زدایی ها، پشتیبانی ها منظومه ای از تعهد و خودباوری را به منصه رساندند.

دهم تیرماه؛ روز ملی صنعت و معدن فرصتی است ارزنده تا با مرور بر مجموعه دستاوردهای کشور در این حوزه اهمیت آن را به همگان یادآور شویم و به تک تک پویندگان این عرصه خسته نباشید بگوییم و از خداوند بزرگ عزت و سربلندی آنها را مسئلت داریم.

محمد فلاح- مدیرعامل شرکت سنگ آهن گهرزمین

انعکاس

سخنِ همشهریان:

سلام روز بخیر درد دل یه کشاورز که صداش به هیچ گوش شنوایی نمی‌رسه یعنی گوش شنوایی که درد دل گوش کنه وجود ندارد نمی‌دونم بعضی ظلم‌ها که صورت می‌گیره رو چطور بهش رنگ قانونی میدن ولی اخیرا با توجه به کمبود برقی که در کشور وجود داره میان برق موتور چاه های کشاورزی رو سر خود به بهانه اینکه مصرف برق شما فراتر از دیماند هست قطع می‌کنن و حالا باید بری دنبالش از اداره آبیاری و اداره برق مجوز بگیری و کلی پول خرج کنی و بعد از یکی دو روز دوندگی دوباره بیان برقت رو وصل کنن و دوباره همین بازی رو سال دیگه تکرار کنند در صورتی که میتونن با یه بررسی توی قبض های برق آنهایی که دارن به اسم مجوز صنعتی ، تولیدی،کشاورزی ارز دیجیتال تولید میکنن رو قطع کنند ولی نمیکنن چون مظلوم تر از کشاورز بیچاره که پسته دو سالش رو سرما زده و از اون ور هر چی سم و کود قلابی که هست رو میبندن به این کشاورز فلک زده حال شما بگید واقعا این ظلم ها رو چطور باید تحمل کرد واقعا که به غیر از اینکه به خدا واگذار کنیم چاره دیگه ای نیست .

انتقادحق مردم است و پاسخگویی‌وظیفه مسئولان

خبر

استاندار کرمان هشدار داد؛

ورود موج سهمگین کرونا به استان کرمان

علی زینی‌وند در جلسه ستاد استانی مدیریت کرونا گفت: در وضعیت بی سابقه‌ای از شیوع کرونا قرار گرفته‌ایم و شاهد ورود موج سهمگین کرونا از استان‌های همجوار به کرمان هستیم و شرایط بسیار شکننده است. وی ادامه داد: درست است که واکسن کرونا باعث کاهش جزئی در آمار مرگ و میر شده است ولی باعث جلوگیری از ابتلاء نمی‌شود. واکسیناسیون نباید باعث شود که مردم پروتکل‌های بهداشتی را رعایت نکنند.

استاندار کرمان با بیان اینکه هیچ چیز واجب تر و مهم‌تر از حفظ جان مردم نداریم، گفت: نیروی انتظامی باید سختگیرانه ورودی‌های استان را کنترل کند و حتی یک خودرو هم از استان‌های سیستان و بلوچستان و استان هرمزگان وارد استان کرمان نشوند و در صورت مشاهده با آنها برخورد کنند.زینی‌وند با تاکید بر تعطیلی تالارها و مراسمات گفت: اینکه بگوییم با تعطیلی تالارها مردم مراسم ازدواج خود را در منزل برگزار می‌کنند دلیل موجهی نیست و نیروهای انتظامی باید در صورت مشاهده داماد و پدر داماد را به مراجع قضائی معرفی کند.

استاندار کرمان همچنین در مورد جریمه عدم رعایت ممنوعیت‌های تردد شبانه افزود: در صورت عدم رعایت پروتکل‌های بهداشتی افراد باید جریمه شوند و هیچ جریمه ای بخشیده نمی‌شود تا بعد از گذر از این شرایط بحرانی جلسه‌ای گذاشته و در موردش تصمیم گیری شود.

وی با اشاره به تجمعات زیاد در نمازهای جمعه گفت: از ستاد اقامه نماز خواهشمندم که نمازهای جماعت را در فضای باز و مشجر اقامه کنند و در صورت مناسب نبودن شرایط در مناطق نارنجی و قرمز آن را تعطیل کنند.

زینی‌وند افزود: طبق مصوبات در نمازهای جماعت در مناطق قرمز حداکثر ۷۰ نفر و در مناطق نارنجی حداکثر ۱۰۰ نفر می‌توانند حضور پیدا کنند اما طبق گزارش‌ها خیلی بیشتر از این تعداد در نمازهای استان کرمان شرکت می‌کنند.

زینی‌وند افزود: از گروه‌های بسیج و هلال احمر تقاضا دارم در کنار فرمانداران به اجرای هر چه سختگیرانه تر پروتکل‌های بهداشتی کمک کنند و همه اصناف را مورد بازرسی قرار دهند و در صورت تجمعات حتماً بازارها و مغازه‌ها را تعطیل کنند تا شاهد بدتر شدن اوضاع نباشیم.

گزارشی از کیفیت نامطلوب نان در شهر

«قوت غالب» یا زور قالب ؟!

سحر لشکری

کیفیت نان، قوت غالب مردم ،همیشه و به خصوص در سال‌های گذشته مورد بحث و ایرادات زیادی بوده است با وجود این که ادعای دولت‌های گذشته در خصوص خودکفایی در تولید گندم این توقع را به وجود آورده بود که قیمت و کیفیت نان مناسبِ مصرف کنندگان شود اما عملاً نه تنها قیمت‌نان ثابت نماند بلکه با رشد بسیار زیادی روبرو شد قیمت بالای نان بسیاری از خانواده‌هایی که از لحاظ مالی با مشکل مواجه بودند را تحت فشار قرار داد.

با افزایش قیمت نان بحث بالا رفتن کیفیت و جلوگیری از دور ریز آن بود که اگر کیفیت نان در مقایسه با افزایش قیمت، رشد داشت بحثی درست و منطقی بود اما با وجودِ وعده‌های زیاد در مورد بالا رفتن کیفیت نان و آرد عملاً دیده شده است که این وعده‌ها هیچ کدام محقق نشده است روال کار بر این است که معمولاً تا وقتی شکایتی از نانوایی‌ها نشود نظارتی هم وجود ندارد در صورتی که نانوایی‌ها به عنوان منبع تامین غذای عمده مردم باید تحت نظارت دایمی و مستمر مسوولین مربوطه باشند به خصوص از زمان شیوع کرونا و ممنوعیت اخذ وجه نقد از مشتریان، با این حال دیده می شود اغلب نانوایی‌ها این موارد را رعایت نکرده و با دریافت وجه نقد بدون رعایت بهداشت به توزیع نان می‌پردازند.

حتی می‌توان با گذر کردن از بعضی از نانوایی‌ها مشاهده کرد که از کودکان برای توزیع نان استفاده می‌کنند که با توجه به عدم صدور مجوز بهداشتی برای این گونه افراد تخلف محسوب می‌شود. بحث استفاده از مواد ممنوعه که سلامتی افراد را به مخاطره می‌اندازد که باید مورد بررسی دایمی مسوولان قرار گیرد. همچنین میزهایی که نان بر روی آنها قرار می‌گیرد به علت بیرون بودن از نانوایی‌ها مورد هجوم حیوانات ولگرد گرسنه قرار گرفته که این موضوع می‌تواند برای سلامتی مردم بسیار مضر باشد با بالا رفتن و افزایش قیمت نان، مردم حق دارند نان با کیفیت و با سلامت کامل از نانوایی‌ها مطالبه کنند که اغلب اعتراض مردمی در مورد این موضوع با پاسخ تند صاحبان نانوایی مواجه می‌شود نانوایی‌ها علت بی کیفتی نان را در چیز دیگری می دانند و بزرگترین مشکل را کیفیت پایین ارد عنوان می کنند گزارش‌ها و اعتراض‌های بسیاری به دفتر هفته نامه ارسال می شود که به همین دلیل به سراغ رییس اتحادیه نانوایان رفتیم و با ایشان صحبتی داشتیم.

عکس: سید محسن فروزنده

■ مـردم حـق دارند نان بـا کیفیت و با سـلامت کامل از نانوایی‌هـا مطالبه کنند کـه اغلب اعتـراض مردمی در مـورد این موضـوع با پاسـخ تنـد صاحبـان نانوایی مواجـه می‌شـود نانوایی‌هـا علـت بـی کیفتی نـان را در چیز دیگـری می دانند و بزرگترین مشـکل را کیفیـت پایین ارد عنوان مـی کنند

افشاردوست می گوید: از طرف هر کدام از اداره‌های بهداشت، صمت، اصناف یک بازرس ویژه وجود دارد و همچنین بنده به عنوان رییس اتحادیه نانوایی‌ها بازرس هستم که هفته ای چهار بار نانوایی‌های شهر و اطراف رصد و بازرسی می شود هر کدام از همشهریان هرگونه اعتراض و یا گزارشی در رابطه با نانوایی‌ها دارند به اطلاع بنده برسانند همان لحظه رسیدگی و ناتوایی خاطی جریمه می‌شود اما در مورد کیفیت نان‌ها باید بگویم که نه نانوایی‌ها و نه اتحادیه و نه کارخانه آرد هیچکدام تقصیری ندارند مشکل اصلی آردی است که به کارخانه فرستاده می‌شود این موضوع را فرماندار باید پیگیری کنند بنده بارها در جلسات گفتم که گندمی که به کارخانه آورده می‌شود، گندم بی‌کیفیت است. پیشنهاد من این است که گندم باکیفیت و بی کیفیت و متوسط بیاورید تا این سه قاطی شود و کیفیت نان بالا رود .

در این فصل سال ما همیشه با این مشکل مواجه می‌شویم کیفیت گندم در این فصل مناسب نیست سیرجان دارای سیلو با گنجایش زیاد است و باید از این پناسیل در مواقعی که گندم با کیفیت موجود است استفاده بهینه شود اگر در طول سال گندم با کیفیت بالا وارد شود دیگر در این فصل با این مشکل مواجه نمی شویم از لحاظ کیفیت همیشه گندم کارخانه رفسنجان جزو عالی ترین گندم‌ها بوده است چه فرقی میان سیرجان و رفسنجان وجود دارد که اینقدر تفاوت کیفیت است

به سراغ یکی از نانوایی‌های سطح شهر رفتیم و با ایشان هم صحبتی داشتیم

وی در رابطه با بحث کیفیت نان باید گفت آرد را دولت پخش می کند که فاقد کیفیت مرغوب است نانوا موظف است در ساعات مقرر در نانوایی حضور داشته باشد و خمیر را به موقع آماده کرده و نان را به دست مردم بدهد بارها اعتراض کرده ایم که کیفیت ارد پایین است اما کسی جوابگو نیست مسئول رسیدگی به این مشکل اتحادیه و فرمانداری و تعزیرات است از دست ما کاری بر نمی آید مگر اینکه دولت آرد را آزمایش کرده و با توجه به کیفیت پایین دستور دهند از این آرد نان تهیه نشود فرماندار و تعزیرات سالی یک بار هم سر نزده و پیگیری نمی کند قبلا بازرسی‌ها بیشتر بود و به شکایت‌ها رسیدگی می شد اما الان فقط بازرس بهداشت به ما سر میزند برای مثال آرد رفسنجان توسط کارخانه‌هایی با دستگاه‌های پیشرفته و به روز تهیه می شود و به همین خاطر دارای کیفیت است . از صحبت‌های مسئول مربوطه و نانوایی‌های سطح شهر چنین بر می آید که کیفیت نان مصرفی منوط به پیگیری فرماندار و تهیه گندم مرغوب در زمان مناسب و همچنین پیگیری و بازرسی مداوم از نانوایی‌ها است

آگهی مناقصه شرکت سیرجان بنیاد

PISTACHIO TOOKA

آگهی مناقصه عملیات کاشت و داشت

گلخانه ۲۰ هکتاری واحد ابراهیم آباد و گلخانه ۵ هکتاری واحد سیدان

شرکت کشاورزی سیرجان بنیاد در نظر دارد عملیات کاشت و داشت گلخانه ۲۰ هکتاری واحد ابراهیم آباد واقع در استان کرمان، شهرستان ارزوئیه، روستای وکیل آباد و گلخانه ۵ هکتاری واحد سیدان واقع در استان فارس، شهرستان مرودشت را از طریق مناقصه عمومی به متقاضیان واجد شرایط واگذار نماید.

لذا از کلیه اشخاص حقیقی و حقوقی که توانایی انجام موضوع مناقصه مذکور را دارند جهت شرکت در مناقصه دعوت به عمل می آید. متقاضیان محترم می توانند جهت دریافت اسناد شرکت در مناقصه به وب سایت www.pistachio-Tooka.ir و یا به آدرس: سیرجان، بلوار سید جمال الدین اسدآبادی، حدفاصل چهارراه قاآنی و سه راهی کرمان، شرکت کشاورزی سیرجان بنیاد مراجعه نمایند.

حداکثر مهلت تحویل پیشنهادات: به دبیرخانه شرکت واقع در سیرجان، بلوار سید جمال الدین اسدآبادی، حدفاصل چهارراه قاآنی و سه راهی کرمان شرکت کشاورزی سیرجان بنیاد ساعت ۱۱ صبح روز دوشنبه ۱۴۰۰/۰۴/۱۴

زمان برگزاری مناقصه: ساعت ۱۱ صبح روز سه شنبه مورخ ۱۴۰۰/۰۴/۱۵ می باشد.

جهت کسب اطلاعات بیشتر: با شماره: ۴۲۳۰ ۴۴۰۳ (۰۳۴) واحد بازرگانی و یا شماره همراه : ۰۹۱۲ ۷۶۰ ۷۸۲۲ کارشناس بازرگانی شرکت تماس حاصل نمائید.

ضمنا برگ شرایط شرکت در مناقصه در تاریخ ۱۴۰۰/۰۴/۰۹ در سایت شرکت درج می گردد.

شرکت کشاورزی سیرجان بنیاد

فروش، نصب، سرویس، شارژ گاز و

لوله کشی زیر کار

نقد و اقساط

کولرهای گازی اسپلیت

خیابان وحید – روبروی فروشگاه افق کوروش

فروشگاه اسپلیت صلاحی

۴۲۳۳۸۷۸۸ – ۰۹۱۶۴۴۵۸۳۳۵

دعوت به همکاری

شرکت مهندسی برتر رها

جهت تکمیل منابع انسانی خود از افراد واجد شرایط

دعوت به همکاری می نماید (محل فعالیت استان کرمان می باشد)

عنوان شغلی	تخصص	جنسیت	تعداد
کارشناس فروش	آشنا به مباحث فروش	خانم	۲ نفر
کارشناس حسابداری	آشنا به نرم افزار حسابداری سپیدار و محک	خانم	۲ نفر
کارشناس فنی	آشنا به – شبکه– دوربین مداربسته	آقا	۲ نفر

ساعت مراجعه : ۱۶:۳۰ الی ۱۹:۳۰ (بجز پنج شنبه ها)

آدرس : میدان امام حسین(ع) – ابتدای طالقانی جنوبی – نبش کوچه اول – پلاک ۲۱۴

شماره واتساپ جهت ارسال رزومه : ۰۹۹۰۱۰۴۲۰۹۰

هوای استان کرمان گرم می‌شود

مهر: رئیس مرکز پیش‌بینی اداره کل هواشناسی استان کرمان گفت: دمای کرمان از فردا افزایش پیدا می‌کند و در گرم‌ترین ساعات به ۳۶ درجه سانتیگراد خواهد رسید. وی با اشاره به اینکه مجدداً شاهد افزایش دمای هوا طی هفته جاری در استان کرمان خواهیم بود، اظهار کرد: دمای کرمان از فردا افزایش پیدا می‌کند و در گرم‌ترین ساعات به ۳۶ درجه سانتیگراد خواهد رسید. گرمای هوا تا پایان هفته ادامه دارد. حبیبی با بیان اینکه وزش باد نسبتاً شدید به همراه گرد و خاک در شرق استان پدیده غالب جوی است، ادامه داد: بقیه مناطق استان جو آرامی خواهند داشت و از اواخر وقت امروز به تدریج از شدت وزش باد در شرق استان کاسته خواهد شد.

خبر

۵ مجتمع قضایی تخصصی در استان کرمان راه‌اندازی شد

رئیس کل دادگستری استان کرمان از راه‌اندازی پنج مجتمع قضایی تخصصی در راستای تحقق اهداف سند تحول قوه قضائیه در استان خبر داد. یدالله موحد اظهار داشت: شهید بهشتی معمار قانون اساسی و بنیانگذار قوه قضائیه در کشور است. وی با بیان اینکه در گام دوم انقلاب اسلامی قرار داریم و رهبر معظم انقلاب از قوه قضائیه در گام دوم انقلاب انتظاراتی دارند افزود: سند تحول دستگاه قضایی کشور توسط آیت‌الله رئیسی تنظیم و ابلاغ شد و این سند آسیب‌ها و موانع این حوزه را شناسایی و در حال برطرف کردن این آسیب‌ها برای اجرای عدالت است.وی گفت: در مرکز استان کرمان ظرف سه سال گذشته تاکنون پنج مجتمع قضایی تخصصی خانواده، مواد مخدر، اقتصادی، شوراهای حل اختلاف و تصادفات تأسیس شده است.

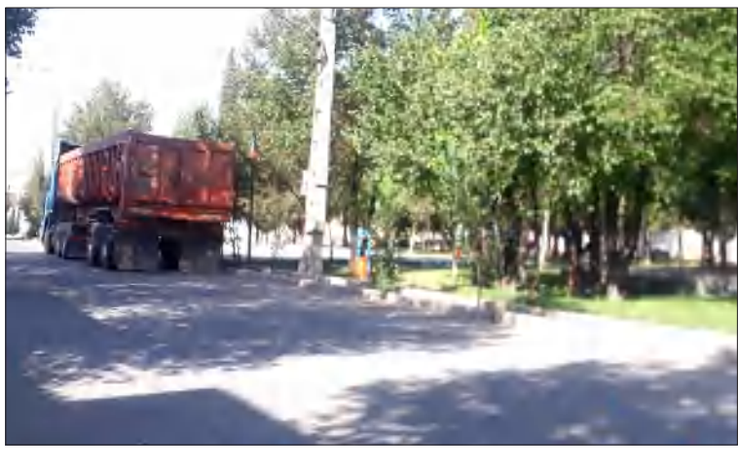

راهنمایی و رانندگی و جولان کامیون‌ها در شهر

سیرجان شهر واویلا

حسام الدین اسلاملو

همین چند سال پیش بود که اعلام شده سیرجان کامیون ممنوع شده است. بعد از آن با وجود در نظر گرفته شدن پارکینگ خارج از شهر برای کامیون‌ها، باز بسیاری از رانندگان خودروی سنگین طبق عادت وارد کوچه‌ها می‌شدند تا تریلی خود را جلوی در خانه‌شان پارک کنند.

آن زمان با اینکه برخورد پلیس قاطع‌تر از اکنون بود اما با این حال سخن‌تازه در همان فضا از تیتر طنز «سیرجان کامیون ممنون شده» استفاده کرد. از تاریخ اعلام طرح کامیون ممنوعی سیرجان چند سال گذشته و حالا سیرجان از فزونی کامیون‌های رها شده در کوی و برزن تبدیل به شهر واویلا شده است!

سیرجان کامیون ممنون شده!!

دور تا دور فضاهای سبزها و گوشه به گوشه‌ی کوچه‌ها و خیابان‌ها در سیرجان تریلرها و کامیون‌ها پارک کرده‌اند. بالاشهر و پایین شهر هم ندارد. حتا به صرفا پارک کردن هم اکتفا نکرده و بارها دیده می‌شود که مالکان این کامیون‌ها مشغول شست‌وشوی ماشین سنگین خود جلوی در خانه‌شان مشغول هستند و یا مبادرت به تعویض روغن و تعمیر کامیون در کوچه و فضای مسکونی می‌کنند! بدون توجه به اینکه چه مزاحمت‌هایی برای همسایه‌ها و دیگر شهروندان ایجاد کرده‌اند!

یکی از همشهریان ساکن خیابان میرداماد در همین باره می‌گوید: «دل‌مان خوش است محله‌ی آرام و ساکتی خونه خریدیم و روبروی فضا سبزیم. جرات نمی‌کنیم بچه‌مان را توی این پارک برای بازی ببریم. دور تا دورمان را تریلی‌ها گرفته‌اند. فقط هم که پارک نمی‌کنند. و مرتب مشغول تعویض رینگ و لاستیک هم هستند. تازگی‌ها که گل بوده، به سبزه نیز آراسته شده. از بس کسی چیزی به‌شان نگفته تراکتورشان را هم برای تعمیر گذاشته‌اند زیر سایه‌ی یکی از درخت‌های فضا سبز!»

این مشکل در سیرجان طوری عمومیت یافته که مختص شهرک‌های اطراف و حاشیه‌ای مثل شهرک سی‌بی‌جی و مکی‌آباد و... هم نیست که بتوانیم بگوییم حالا چهارگوشه‌ی شهر از کنترل راهنمایی و رانندگی خارج شده و به قولی از دست در رفته است. بلکه همه‌ی محله‌های شهر و از جمله مرکز شهر با این مشکل دست به گریبان شده‌اند و راهنمایی و رانندگی هم در این باره مستاصل شده است. استیصالی که متاسفانه مختص همین یک قانون هم نمانده. راهنمایی و رانندگی سیرجان نه فقط برای رعایت قانون کامیون ممنوع بودن شهر که برای رعایت بسیاری دیگر از قوانین راهنمایی و رانندگی به انفعال گرایید و عملا می‌توان گفت دست روی دست گذاشته است.

بی‌توجهی راهنمایی و رانندگی

چند سال است که راهنمایی و رانندگی سیرجان تنها حضورش را در دو خیابان امام و آیت‌الله سعیدی به نمایش می‌گذارد. در واقع در دو خیابان پرتردد به مردمی که ناچار به توقف‌های نا به جا و پارک دوبله هستند، تذکر می‌دهد یا جریمه می‌کند. اما عملا باقی خیابان‌های شهر به امان خدا رها شده‌اند.

بی‌مبالاتی در توقف وسط خیابان، عبور خطرناک و پرسرعت از چهارراه‌هایی که چراغ‌شان زرد است، دور دور زدن‌های همراه با ویراژ و کشیدن لایی و دستی همه و همه از جمله مواردی هستند که در سیرجان زیاد مشاهده می‌شوند و برخورد قاطعانه‌ای هم از سوی راهنمایی و رانندگی دیده نمی‌شود. در همین باره یکی از همشهریان می‌گوید: «آخر شب بود که برای خریدن یک داروی ضروری ناچار راهی یکی از داروخانه‌های شبانه‌روزی شهر شدم. موقع برگشتن چند جوان با سه خودروی لوکس، اول ورودی بلوار ولی‌عصر از سمت سیدجمال را بسته بودند و حتا با خیالی تخت پیاده شده بودند و مشغول محفل کردن هم بودند! وقتی اعتراض کردم که چرا راه را بسته‌اند، با پرخاش به سمت ماشینم دویدند و من هم از ترس گریختم. مجبوری پا روی گاز گذاشتم و از مسیر دیگری فرار کردم. گرچه بخش بزرگی از مشکلات ترافیکی سیرجان مربوط به ضعف فرهنگ رانندگی در شهر ما است و کار بنیادین رسانه‌ای می‌طلبد و کم‌کاری را متوجه مسوولان فرهنگی شهر می‌کند اما با این حال بار مسئولیت را از راهنمایی و رانندگی و نقش نظارتی و بازدارندگی‌اش برنمی‌دارد.

هفته‌ی پیش برای طرح همین ابهام‌ها و سوالاتی دیگر پیرامون تعویض پلاک با شماره موبایل فرمانده راهنمایی و رانندگی سیرجان تماس گرفتم اما سرهنگ پاک‌ایزدی پاسخگویی را به زمان دیگری موکول کرد.

پاک‌ایزدی در آخرین نشست رسانه‌ای خود، در پاسخ به سوالات پیرامون همین مشکلات، قول حضور پررنگ خودروهای مجهز به دوربین ثبت تخلفات را داده بود و حالا مشخص نیست که آیا این طرح به اجرا در آمده و اگر آمده چه تعداد از این نوع خودروها در سیرجان مشغول شده و آیا جوابگوی ثبت تخلفات این حجم از خودرو در این تعداد زیاد خیابان تو در توی سیرجان هستند یا نه؟

سخن تازه آماده است تا دیدگاه‌ها و توضیحات فرماندهی محترم انتظامی و ریاست محترم راهنمایی و رانندگی را نیز دریافت و منعکس نماید.

عکس: سخن تازه

فامیل نزدیک بادگیر چپقی

این عکس تنها خانه‌ای است که از بافت قدیم اطراف بادگیر چپقی سیرجان به جا مانده است. خانه‌ای گنبدی با طاق‌های زیبا و آجرکاری ویژه درست نبش کوچه‌ی بادگیر چپقی.

این خانه متعلق به خانواده‌ی فاطمی‌نسب است و شنیده شده وارثان خانه که ساکن تهران هستند قصد فروش این ملک را به قیمت کارشناسی شده دارند.

میراث فرهنگی که مشخصاً برای خانه‌های ثبت شده هم بودجه ندارد اما حالا که شهرداری سیرجان مشغول خرید و تملک خانه‌ها و زمین‌های اطراف بادگیر چپقی است، بد نبود برای جبران تخریب اصل خانه‌ای که بادگیر چپقی در آن قرار داشته (خانه دکتر مجد رضوی) اقدام به خرید خانه‌ی فاطمی‌نسب‌ها کند.

به هرحال تاریخچه‌ی ساخت خانه‌ی فاطمی‌نسب‌ها هم دوره با تاریخچه‌ی ساخت بادگیر چپقی بوده و به قولی هم سن و سال هم هستند. از نظر بافت مصالح و معماری نیز مشابهت کامل دارند. بنابراین جا دارد که شهرداری سیرجان این خانه که درست سر نبش کوچه‌ی بادگیر است- را نیز تملک می‌کرد تا این کوچه از بادگیر تا خانه‌ی مذکور در آینده برای سیرجان تبدیل به یک مجموعه و محوطه‌ی کامل گردشگری و صنایع دستی بشود.

مرکز سلامت محور
حرکت
مشاوره تندرستی
سنجش و توسعه قابلیت های جسمانی
آموزش مباحث تندرستی با همکاری وزارت علوم و تحقیقات
مدیر عامل : علیرضا گلزاری
(کارشناسی ارشد آسیب شناسی وحرکات اصلاحی)
شماره ثبت : ۱۷۴۸۴
دفتر اصلی شرکت سلامت محور حرکت در کرمان، جهت اعطای نمایندگی در سیرجان نماینده ی فعال می پذیرد تلفن: ۰۹۳۶۶۷۹۶۰۹۱

شرایط فروش ویژه
تاسیسات رادین
نقد با تخفیف ویژه
اقساط بدون بهره
پکیج، رادیاتور، آبگرمکن، اسپلیت، هود، سینک، گاز، فر
شیرآلات اهرمی و چشمی، توالت ایرانی و فرنگی
لوله و اتصالات پنج لایه نیوپایپ و بی تی اس (B.T.S)
وان، جکوزی، روشویی، اکسسوری حمام و سرویس
Radinstore
بلوار هجرت / تقاطع خیابان وحید، جنب بیمه ایران - ۴۲۳۰ ۵۹۱۵

آهن آلات دست دوم و انواع ضایعات
شما را با بالاترین قیمت در محل خریداریم.
۰۹۱۳ ۲۷۸ ۳۰۵۲/۰۹۱۳ ۱۴۵ ۲۶۴۳
۰۹۱۹ ۲۳۰ ۵۰۳۶ خدائی

تولیدی و بازار مبل امام علی (ع)
از کارخانه به خانه
ایام تعطیل و روزهای جمعه باز هستیم
بیش از ۱۰۰ مدل انواع مبلمان راحتی، کلاسیک، اِل و سلطنتی
میز و صندلی های باغی و ویلایی
تاب های ریلکسی و تابهای سه نفره باغی و ویلایی
میز LCD تمام MDF به قیمت درب کارخانه
لطفا و حتما قبل از خرید قیمت ها را مقایسه کنید
سرویس چوب کامل ویژه جهیزیه عروس شامل؛
رختکن،جاکفشی
میز ناهارخوری
میز جلو مبلی
پا تختی
بوفه بزرگ
مبل
میز آرایش
سرویس خواب
کمد لباسی
تشک طبی فنری
همگی یکجا : ۲۴/۵۰۰/۰۰۰ تومان
شرایط نقد و اقساط به مدت محدود
در این شرایط اقتصادی هوای شما را داریم
انتهای بلوار اصلی حجت آباد
تلفن تماس :
۰۹۱۲۴۱۵۸۰۰۱

۴ مدرسه خیرساز در سیرجان کلنگ زنی شد

مهر: مدیر کل نوسازی مدارس استان کرمان از کلنگ زنی چهار باب مدرسه خیرساز ۱۲ کلاسه در سیرجان خبر داد. وی اظهار کرد: یک دبستان و هنرستان ۱۲ کلاسه که توسط خیر محمد حاتمی ساخته خواهد شد. یک باب مدرسه ۱۲ کلاسه نیز از طرح آجر به آجر و یک باب مدرسه ۱۲ کلاسه نیز توسط مجمع خیرین شهرستان متقبل شده است که با مشارکت دولت این پروژه‌ها را انجام برسانند. وی ادامه داد: پروژه هنرستان یک هزار و ۳۲۴ متر مربع زیر بنا دارد که خیر ۴۰ میلیارد ریال هزینه آن را تقبل کرده و ۴۰ میلیارد ریال با مشارکت دولت و خیر انجام می‌شود.

خبر

استان کرمان در انتقال آب ۱۵ سال عقب‌تر از دیگر استان‌ها قرار دارد

تسنیم: طاهری در نشست خبری با اصحاب رسانه استان کرمان با بیان اینکه شرکت آب و فاضلاب استان از یکم تیرماه سال گذشته تشکیل و آب و فاضلاب روستایی و شهری ادغام شده است اظهار داشت: میزان بارش استان کرمان در سال آبی زراعی امسال حدود ۵۰ میلی‌متر بوده که کمتر از یک سوم بارندگی در سال گذشته است. وی با اشاره به اینکه این عدد گویای آن است که با یک تابستان بسیار کم آب روبه‌رو هستیم و باید با صرفه‌جویی آن را پشت سر بگذاریم گفت: دمای هوا نیز در استان کرمان افزایش یافته و به همین نسبت استفاده از آب در کولر و استحمام بیشتر شده است. مدیرعامل شرکت آب و فاضلاب استان کرمان با بیان اینکه هر کولر بین ۲۰۰ تا ۶۰۰ لیتر آب مصرف دارد افزود: مصرف آب در استان کرمان به‌شدت افزایش پیدا کرده اما منابع آبی ما بسیار محدود است.

سکوت حسن‌پور در برابر چند ابهام

هزار وعده‌ی حاجی...

حسام الدین اسلاملو

یک قربانی تازه در جاده‌ی مرگ (محور نجف‌شهر-خواجوشهر) موجب جاری شدن سیل انتقادها به نماینده شده است. مردم خواجوشهر از وعده‌های حرف می‌زنند که حسن‌پور دو دوره است در فصل انتخابات به آنها داده و سپس پشت گوش انداخته و به قولی مصداق ضرب‌المثل «حاجی‌حاجی مکه» شده است.

سهراب عیساپور؛ سرنانواز چیره‌دست شهرمان چند سال پیش قربانی همین جاده شد. به تازگی هم که جان یک جوان در همین جاده از دست رفت. نبود بودجه و اعتبار هم که بهانه‌ی همیشگی مسئولان ادارات مختلف در وزارتخانه‌های رنگارنگ است. اعتباراتی که نصیب وزاتخانه‌های دولت نیستند اما همه می‌دانند نصیب کجایند. گویی تنها چیزی که در این ملک بی‌اعتبار است است؛ جان آدمیست.

وعده دوبانده شدن جاده خواجوشهر

وعده‌ی نماینده پیرامون دوبانده کردن محور پرخطر نجف‌شهر به خواجوشهر. جاده‌ای تنگ و باریک و ناهموار اما پرتردد. جاده‌ای که تاکنون جان بسیاری از اهالی آن خطه را گرفته و خانواده‌های زیادی را داغدار عزیزان‌شان کرده است.

در همین‌باره یکی از اهالی خواجوشهر در تماس با سخن‌تازه گفت: «جاده‌ی خواجوشهر، جاده‌ای که تجارت پسته آن را پرتردد کرده اما از این درآمد سرشار چیزی عاید این جاده نشده تا دست کم اگر دو بانده نمی‌شود لااقل عریض‌تر شود و از این نمد کلاهی هم گیر ساکنان واقعی خواجوشهر بیاید!

هرچند تا پیش از گرانتر شدن دوباره‌ی شن و ماسه هم وزارت راه برای زیرسازی جاده‌های درحال احداث از نخاله‌های ساختمانی به عنوان جایگزینی ارزان استفاده می‌کرد و معلوم نیست بعدها این سهل‌انگاری چه بر سر مردم بیاورد! اما در هر حال ما اهالی منطقه از نماینده گلایه داریم.

حسن‌پور دو انتخابات است که برای جمع کردن رای به خواجوشهر می‌آید و وعده‌ی دوبانده شدن مسیر را می‌دهد و بعد تا چهار سال بعدی یادش میرود. یادش میرود اینجا شهری‌ست که رنج زنان بافنده‌اش در پای دار گلیم آوازه‌ی سیرجان را جهانی کرده است و حالا رنج این زنان صدچندان می‌شود برای پسران و پدران و مردانشان پای دار این جاده.»

وقتی به این شهروند متذکر می‌شوم که جاده‌سازی و زیرسازی آسفالت در حیطه‌ی مسوولیت نمایندگان مجلس نیست و آنها فقط قانون گذار هستند، پاسخی می‌دهد که برای آن جوابی ندارم. میگوید: «اگر وظیفهی نماینده نیست، پس چرا وعده‌اش را می‌دهد؟! اگر هست و او می‌تواند از طریق رایزنی با وزیر راه نقشی در تامین بودجه و توجه وزارتخانه به این محور داشته باشد، نماینده بیاید، توضیح دهد که چرا وعده‌اش را عملی نکرده؟»

برای پرسیدن این سوال و ابهام اهالی خواجوشهر با هر دو شماره موبایل حسن‌پور تماس می‌گیرم و حتا پیامک می‌گذارم اما پاسخی دریافت نمی‌کنم!

خط خوردن نمره ۲۰ نماینده در ماجرای انتقال آب دریا

ابهام بعدی که بهتر است شهباز حسن‌پور و اتاق فکر ایشان در پی رفع آن باشند؛ پیرامون انتقال آب خلیج فارس به کارخانه‌های فولاد در سیرجان است. طرحی که نماینده، مانور تبلیغاتی زیادی بر روی آن داشت و آن را به منزله‌ی دستاورد مهم خود در تحقق وعده‌ی آب آوردن از کره ماه اعلام کرد.

> **شاید کرونا را مزید بر علت بدانیم که باعث شده در مدت این یک سال و چند ماه هیچ نشست خبری‌ئی از سوی دفتر نماینده تدارک دیده نشود کما اینکه یک نشست خبری نیز قرار بود برگزار شود و به دلیل رسیدن موج جدید کرونا لغو شد. با این حال در طول همین یک سال حسن‌پور خود بارها در جلسات پرجمعیت معادن دیده شد .**

اما در همین باره یک منبع آگاه به سخن‌تازه از عقیم ماندن هدف این انتقال پرهزینه‌ی آب گفت. این‌که قیمت آب تمام شده برای کارخانه‌ها و معادن چندین برابر خرید همین میزان لیتر آب از تانکرهای مجاز و غیرمجازی است. تانکرهایی که مشغول تاراج منابع آب زیرزمینی شهرستان و فروش ارزان آن به این معادن هستند. یعنی اگر قیمت تمام شده‌ی خرید هر لیتر آب قنات یا چاه برای معادن فرضاً ۱۰ تومان باشد. همین قیمت برای خرید هر لیتر آب تصفیه شده و انتقال یافته از دریا ۱۰×۳ است. و این یعنی فاجعه. یعنی اینکه آب منتقل شده از دریا حتا برای مصارف صنعتی هم صرفه‌ی اقتصادی ندارد چه رسد به اینکه بتوان به مصرف خانگی آن در سال‌های خشکسالی فکر کرد. این یعنی پس از این همه هزینه‌ی میلیاردی برای انتقال آب دریا، شرکت‌های معدنی زیربار خرید این آب نمی‌روند و برایشان صرفه‌ی اقتصادی ندارد.

این یعنی شرکت‌های معدنی همچنان مشغول خرید آب زیرزمینی شهرستان و تهی‌تر کردن سفره‌های آب زیرزمینی ما و فرزندانمان در آینده‌ی نزدیک هستند. آینده‌ی نزدیکی که وقتی برسد و ما مردمان سیرجان آب نداشته باشیم چه بسا همه‌ی مدیران بالادستی و میانی و سهامداران خرد و کلان منطقه‌ی گل‌گهر به اضافه‌ی بزرگ‌مالکان پسته، دیگر برای زندگی به خارج از کشور رفته باشند و نتوان بازخواست‌شان کرد و پرسید که چرا گوهرهای گران‌بهای خاک و آب این سرزمین را سرمایه‌ی اندوخته‌ی فرزندان‌تان در کشوری دیگر کردید و دست محرومان این سرزمین را در پوست گردو گذاشتید؟

این یعنی از همان اول هم فولادسازی و ایجاد صنایع آبخور در کویر با توهم و تصور تامین آب به هر قیمتی، اشتباه محض بوده است. اشتباهی مهلک در ادامه‌ی اشتباهِ مهلک‌تر تشویق پسته‌کاری و حفر چاه بیرویه در گذشته. خطایی فاحش که رسانه‌های مستقل شهرستان بارها متذکر گشتند اما نه تنها گوش شنوایی نبود که حتا از سوی رسانه‌های حامی نماینده متهم به نواختن سُرنا از سر گشاد آن شدند!

نیاز به برگزاری نشست پرسش‌وپاسخ رسانه‌ای با نماینده

بیشتر یک سال از دوره‌ی جدید نمایندگی شهباز حسن‌پور گذشته است. دورهی جدیدی که با ریزش بالای رای او همراه بود تا وی را یک نمایندهی ۵۱ درصدی کرده باشد.

با اینکه از یک سال گذشته تاکنون ابهام‌های تازه‌ای درباره‌ی کارنامه‌ی او در مجلس و هم محدودهی نمایندگی‌اش وجود داشته اما او هنوز تاکنون تن به برگزاری یک نشست خبری نداده است! حال آنکه سال ۹۸ در ماه‌های منتهی به انتخابات مجلس، دست نشست برگزار کردنش روان شده بود و همین‌طور به راحتی برای خبرنگاران در دسترس بود.

شاید کرونا را مزید بر علت بدانیم که باعث شده در مدت این یک سال و چند ماه هیچ نشست خبریئی از سوی دفتر نماینده تدارک دیده نشود کما اینکه یک نشست خبری نیز قرار بود برگزار شود و به دلیل رسیدن موج جدید کرونا لغو شد. با این حال در طول همین یک سال حسن‌پور خود بارها در جلسات پرجمعیت معادن دیده شد.

انگار فقط مردم عادی و خبرنگاران سرایت دهنده‌ی ویروس باشند و گویی کووید ۱۹ هم اهل تبعیض و شکاف طبقاتی است! کما اینکه حتا اگر فرض را بر آن بگیریم که نماینده تنها به خاطر رعایت محدودیت‌های بهداشتی نشست پرسش و پاسخ خبری برگزار نمی‌کند، باز هم این ابهام بی‌پاسخ می‌ماند که پس چرا تماس تلفنی رسانه‌ها بی‌پاسخ می‌ماند!؟

یا مگر امکان برگزاری یک نشست پرسش و پاسخ مجازی وجود نداشته و ندارد؟!

مقام معظم رهبری (مدظله):

«روز صنعت و معدن» یادآور تلاش ها و مجاهدت‌های فعالان عرصه معدن و صنایع معدنی در اقصی نقاط کشور است که با همت والای خود، پرچم تولید را ، برافراشته نگه داشته‌اند.

ورود شرکت‌های صنعتی و معدنی به حوزهٔ گردشگری و میراث‌فرهنگی

فردای‌کرمان: استاندار کرمان با تاکید بر اینکه شرکت‌های بزرگ صنعتی و معدنی در راستای مسئولیت‌های اجتماعی به حوزه‌ی میراث‌فرهنگی ورود کنند، گفت: «برای واگذاری مرمت و احیای بناهای تاریخی به بخش خصوصی آمادگی کامل در استان وجود دارد». زینی‌وند از آمادگی استان برای واگذاری مرمت و احیای بناهای تاریخی به بخش خصوصی خبر داد و گفت: «استان کرمان بناهای تاریخی و میراثی فراوانی دارد که با ورود سرمایه‌گذار می‌توان آن‌ها را احیا کرد و رونق صنعت گردشگری استان را رقم زد».

خبر

واگذاری بزرگترین خانه خشتی جهان

بزرگترین خانه خشتی جهان در روستای قاسم‌آباد حاجی از توابع بخش مرکزی رفسنجان همچون نگینی درخشان در کویر خشک و سوزان خودنمایی می‌کند. خانه‌ای که همواره پذیرای مسافران از شهرهای دور و نزدیک و گردشگران خارجی بوده و قرار بود پس از مرمت و تبدیل به هتل سنتی به این نقطه از کویر رونق ببخشد. اما پس از هزینه‌های میلیاردی و حواشی که برای آن ایجاد شد، رها شده و قرار بود مدتی در اجاره شهرداری قرار بگیرد، این موضوع هم بنا به دلایلی محقق نشد و طی حضور رزم‌حسینی وزیر صمت تفاهم‌نامه‌ای با مس و اوقاف به امضا رسید که این خانه به شرکت مس واگذار شود، که هنوز وارد فاز عملیاتی نشده است. بنای خانه حاج‌آقاعلی بزرگترین خانه خشتی جهان با ۱۴ هزار متر مربع عرصه و هفت هزار متر مربع اعیان بنا شده است.

گزارشی پیرامون تنها موزه‌ی شهر؛

موزه‌ی از یاد رفته

زهرا شهسواری

در دارالقران سیرجان، واقع در بلوار ولی عصر، موزه‌ای تحت عنوان موزه‌ی تاریخی و مردم شناسی سیرجان وجود دارد که به جرات می‌توان گفت بسیاری از شهروندان سیرجانی هم از این مساله بی‌خبر هستند چه رسد به مسافرین و گردشگران!

میراث مهم شهر

این موزه که اشیایی خاص و با قدمت را نیز در خود جای داده جزو میراث مهم شهر تلقی می‌شود اما آنقدر در انزواست که نام و آوازه‌ای هم از آن به گوش نمی‌رسد. پیش از صحبت با مسوول موزه ابتدا در این مکان خاص بازدیدی داشتم و از وجود برخی عناصر تاریخی و فرهنگی بومی در سیرجان شگفت زده شدم!

از آثار خطاطان به نام سیرجانی و کاتبان مشهور گرفته تا اشیای مختلف تاریخی که از طرق مختلف در این موزه گردآوری شده‌اند و تمام این موارد و شواهد باعث شد تا بیشتر کنجکاو شوم که چرا اصلا در بدو ورود به شهر سیرجان تابلو، نشانه یا علامتی مبنی بر وجوده موزه در شهر جهت بازدید وجود ندارد؟

این سوال پیش می‌آید؛ چرا تا پیش از وجود و شیوع کرونا مدارس شهر ما حتی بازدیدی تفریحی از این مکان برای کسب دانش بیشتر برگزار ننموده‌اند؟

بی توجهی به موزه

وحید حسینی، مسوول موزه‌ی تاریخی و مردم شناسی سیرجان گفت: موزه‌ی مردم شناسی سیرجان به همین جهت تاسیس و آغاز به فعالیت نمود و اشیایی با قدمت تاریخی مختلف را در خود جای داده است و این موزه به معنای حقیقی جزو سرمایه های شهر ماست که متاسفانه نسبت به آن توجهی می‌شود. کارهای بسیاری می‌توان در زمینه‌ی تبلیغ موزه و جذب گردشگر داشت و برخی برنامه‌ها در همین زمینه هم متاسفانه به دلیل شیوع کرونا به سرانجام نرسید و امیدواریم در آینده‌ای نزدیک اتفاقات خوبی در این زمینه رخ دهد و امیدواریم با توجه بیشتر سازمان‌های مرتبط به این بخش مهم از تاریخ و فرهنگ شهرستان، اتفاقات مثبتی در زمینه‌ی تاریخی و گردشگری انجام پذیرد؛ همچنین همشهریان عزیز اگر اشیایی کهن دارند و شرایط نگهداری از آن برایشان میسر نیست می‌توانند اشیا را به موزه سپرده تا هم بهتر از آن ها مراقبت شود و هم به گسترش این مکان کمک ارزشمندی کنند.

وی در این خصوص بیان داشت:این موزه که پتانسیل گسترش هم دارد تا کنون مورد توجه نبوده و با شیوع ویروس کرونا و کاهش چشم‌گیر گردشگری بیش از پیش مهجور مانده و متاسفانه توجه درخوری هم که باید از سوی ارگان‌های مربوطه از جمله سازمان میراث فرهنگی به آن شود، نشده و این موزه مدت‌هاست که خاک گرفته و بی‌نام و نشان مانده است.

حسینی گفت: از نظر بنده موزه یک مکان محسوب نمی‌شود بلکه به عنوان شناسنامه‌ی یک منطقه و یا سرزمین برای معرفی و اثبات خودش می‌باشد. امروز در دنیا و به‌خصوص بعد از جنگ‌جهانی دوم و خرابی‌های زیادی که به بار آورد، شهرهای بزرگ تصمیم گرفتند که هویت و پیشینه‌ی خودشان را با داشتن موزه‌های غنی اثبات کنند و حتی دست به غارت اموال تاریخی شهرها و کشورهای دیگر زدند. ناگفته نماند که این امر در قرن‌های گذشته در کشورهایی مانند انگلستان و فرانسه مرسوم بود و انجمن‌هایی بنام عتیقه‌بازان را راه انداخته بودند که یا اموال و اشیای مختلف تاریخی و هنری را در حراجی‌ها می‌خریدند و جمع آوری می‌کردند و یا در مستعمرات خود چپاول می‌کردند این امر آنقدر مرسوم شد که امروزه می‌بینیم اکثر موزه‌ها بزرگ دنیا برگرفته از آثاری از تمدن و فرهنگ‌های مختلف دنیاست. سیرجان هم بی‌نهایت به تقویت این موضوع برای ارائه و اثبات پیشینه تاریخی خود نیاز دارد.

مسوول موزه سیرجان افزود: به زودی، در برنامه‌هایی به معرفی بیشتر این مکان و بهره‌برداری بهتر از این موزه و بحث بارکددار کردن اشیا را داریم که هر شخص و بازدید کننده ایرانی یا خارجی بتواند حداقل به دو زبان رایج شناسه اثر را داشته باشد و در بحث معرفی موزه در سطح وسیع با همکاری شهرداری، امکان پذیر است.

وی در رابطه با همکاری اداره میراث فرهنگی گفت: با رییس میراث فرهنگی سیرجان جلساتی داشتیم که با دیدگاه مثبت، قول همکاری همه جانبه را دادند و با توجه به گستردگی و پیشینه‌ی تاریخی که سیرجان دارد، آثاری از دوران پیش از اسلام تا عصر امروز را در حوزه‌ی شهرستان سیرجان داریم برای مثال آثار معروف از دوره‌ی پیش از تاریخ که این موارد آثار نقش کنده‌ی چوپانی نقوش صخره‌ی سیاه شاه فیروز هستند که از این آثار در کتاب‌های دانشگاهی دنیا به عنوان آثار مهم و ارزشمند ما قبل تاریخ نام برده شده است و باتوجه به گستردگی تاریخی که در سیرجان داریم، از شمال تا جنوب و از شرق تا غرب تپه‌ها و محوطه‌های تاریخی و همین‌طور دهکده‌ها و شهرهایی که در تاریخ نام آن‌ها برده شده، می‌طلبید که در شهر سیرجان با جمع آوری آثار و بقایای تاریخی درصدد برپایی یک موزه و محل ارایه‌ی پیشینه‌ی تاریخی سیرجان، برآید.

حسینی در پایان از همشهریان خواست، موزه را به عنوان یک مکان فرهنگی و گردشگری سیرجان بدانند و از علاقه مندان دعوت به بازدید کرد تا این موضوع هرچه بیشتر نهادینه شود با اینکه موزه سیرجان با پشتوانه شهرداری و میراث فرهنگی سیرجان بیشتر از یک دهه است که دایر می‌باشد اما نسبت به معرفی آن کمتر توجه شده که امیدواریم با دیدگاه هرچه بهتر مسوولان و مدیران شهرداری و شورای اسلامی این امکان بیش از پیش فراهم شود که موزه‌ی سیرجان از جمله موارد شناخته شده جاذب گردشگران داخلی و خارجی باشد.

عکس: سید محسن فروزنده

خبر

آمادگی برای واگذاری مرمت و احیای بناهای تاریخی به بخش خصوصی

استاندار کرمان از آمادگی کرمان برای واگذاری مرمت و احیای بناهای تاریخی به بخش خصوصی خبر داد.

علی زینی وند در دیدار با مدیرعامل صندوق حفظ و احیای بناهای تاریخی و فرهنگی کشور از آمادگی استان برای واگذاری مرمت و احیای بناهای تاریخی به بخش خصوصی گفت و ادامه داد: استان کرمان بناهای تاریخی و میراثی فراوانی دارد که با ورود سرمایه‌گذار می‌توان آنها را احیا کرد و رونق صنعت گردشگری استان را رقم زد.

استاندار کرمان همچنین از تکلیف به مجموعه‌های بزرگ صنعتی و معدنی استان در راستای مسئولیت‌های اجتماعی و ورود به بخش میراث فرهنگی با تشکیل شرکت‌های تخصصی نام برد و عنوان کرد: با شکل گیری این هلدینگ ها از سرمایه استان و در کنار آن با کمک افراد متخصص، حوزه گردشگری و میراث فرهنگی، پیش برده می‌شود.

زینی وند به احیا و مرمت کاروانسرای وکیل کرمان با حضور بخش خصوصی اشاره داشت و از پیگیری‌ها برای حل مشکل تأمین آب و برق مجموعه خبر داد.

استاندار کرمان بیان داشت: در کرمان به تناسب ظرفیت و سابقه تمدنی آن در حوزه میراث فرهنگی کار نشده و با اجحاف مواجه است.

وی افزود: گردشگری کرمان را به عنوان یک مطالبه در چند ماه اخیر دنبال کرده‌ایم که بخشی از آن بناهای تاریخی است که باید تعیین تکلیف شوند.

مدیرعامل حفظ و احیای بناهای تاریخی و فرهنگی کشور به بازدید خود از مجموعه‌های تاریخی کاروانسرای وکیل، عمارت شترگلو، خانه امینیان در استان اشاره کرد و گفت: با شناسایی سرمایه گذاران و واگذاری اماکن تاریخی به آنها روند مرمت بناهای میراثی رونق و توسعه می‌یابد که نمونه شاخص آن در استان کرمان کاروانسرای وکیل است. هادی میرزایی افزود: کاروانسرای وکیل کرمان با ۹۵ درصد پیشرفت، عمارت شترگلو با ۶۵ درصد و خانه امینیان با ۹۲ درصد پیشرفت فیزیکی در مرمت و احیا فعال هستند و حمایت‌های استان توسعه صنعت گردشگری و حفاظت از ابنیه تاریخی را به همراه دارد.

فریدون فعالی مدیرکل میراث فرهنگی، صنایع دستی و گردشگری استان کرمان هم از معرفی پروژه‌های جدید استان برای احیا و مرمت به کمک صندوق حفظ و احیای بناهای تاریخی و فرهنگی کشور خبر داد.

تولید گندم استان به یک‌سوم کاهش یافت

سرپرست اداره کل غله و خدمات بازرگانی کرمان گفت: «سال گذشته ۱۶۰ هزار تن گندم از کشاورزان خریداری کردیم اما تولید گندم در استان، امسال نسبت به سال قبل به‌دلیل کاهش بارندگی و خشکسالی به میزان یک سوم کاهش پیدا کرده است». ماهری در عین‌حال یادآور شد: «در سال جاری تاکنون حدود ۹۰ هزار تن گندم به صورت تضمینی از کشاورزان استان به ارزش ۴۵۰ میلیارد تومان خریداری شده است. ». وی با بیان اینکه قیمت خرید هر کیلو گندم امسال پنج هزار تومان مصوب شد، اظهار کرد: «در شمال استان نیز تاکنون ۱۸ هزار تن گندم به ارزش تقریبی ۹۰ میلیارد تومان از کشاورزان این منطقه خریداری شده است.

خبر

زمان قطعی‌های برق با تماس تلفنی به مشترکین اطلاع رسانی می‌شود

گفتارنو: مدیر امور دیسپاچینگ و فوریت‌های برق شرکت توزیع نیروی برق شمال استان کرمان اعلام کرد: زمان قطعی‌های برق از طریق تماس با تلفن همراه به مشترکین اطلاع رسانی می‌شود. وی افزود: پیش از این مشترکین با مراجعه به سایت شرکت به نشانی www.nked.co.ir یا از طریق نصب اپلیکیشن برق من بر روی تلفن همراه خود می‌توانستند از جدول زمان بندی خاموشی‌ها اطلاع یابند علیزاده ادامه داد: مشترکین می‌توانند علاوه بر این سامانه اطلاعات قطعی‌های برق را از طریق پیامک نیز دریافت کنند. برای این کار لازم است با مراجعه به سایت این شرکت در بخش خدمات الکترونیکی در قسمت (سامانه دریافت خاموشی از طریق پیامک) کلیلک کرده و اطلاعات مورد نظر را وارد کنند.

رکوردهای جدید نوسان قیمت میوه و تره بار در شهر؛

«یک شهر و چند نرخ» میوه و تره بار

لیلا گلزاری

بلوار امام رضا(ع)- آقا! انبه کیلویی چند: «۳۸ تومن، انبه‌ی قلم. البته اگر کارتونی برداری. نصف کارتون رو هم به همین قیمت می‌فروشیم.

خیابان ولیعصر- قیمت انبه؟ «۳۴، کارتونی هست، کیلویی فروش نداریم.»

خیابان خواجو- انبه چند؟ «۴۵ تومن، قیمت کارتونی هست، کیلویی بخواید، ۵۰ درمیاد»

بلوار هجرت- انبه چه قیمته؟ «۴۳ ، فروش کیلویی هم نداریم. سه چهار نفر با هم بشیدیک کارتون بخرید و بین هم تقسیم کنید.» قیمت میوه در نقطه نقطه‌ی شهر با هم متفاوت است و هیچ کجای شهر، قیمت همسانی نمی‌توان‌یافت. پایین و بالای شهر ندارد. قیمت گیلاس‌های ۳۵ تا ۴۵ هزار تومانی، آلبالوهای ۲۰ تا ۲۵ هزار تومانی، قیصی و هلو و شلیل هم از این نوسانات، مستثنا نشده و حتا هندوانه و خربزه و طالبی هم وارد این معرکه‌ی نوسان قیمت‌ها شده‌اند و هر کجای شهر باید قیمت متفاوتی از میوه‌ها بشنوی.

کرایه از میدان تا مغازه بالا رفته وگران می‌فروشم

دلیل این تفاوت قیمت میوه‌های مشترک را از میوه‌فروشان پرسیدیم و چنین پاسخ‌هایی شنیدیم: «دلیل این که میوه‌ی من از بقیه جاها گرون تره، اینه که باربری جابجا و فاصله‌ی بارفروشی تا شهر زیاد شده و وانتی رو که کرایه کردم تا بار من رو بیاره، دو، سه برابر از من پول گرفته. من هم مجبورم که این کرایه بار رو روی میوه‌ها تقسیم کنم تا برای من هم به صرفه باشه وگرنه که باید در مغازه رو تخته کنم.»

و در پاسخ به این که آیا نگران فروش نرفتن میوه‌ها نیستید که به خاطر افزایش قیمت، خریدار نداشته باشند و خراب شوند؟ «کمتر میاریم تا خراب نشن. من که نمی‌تونم ضرر کنم. با مشتری صحبت می‌کنیم و قانع می‌شوند، می‌برد اما کمتر.»

آیا تا به حال از طرف تعزیرات به خاطر قیمت بالا به شما اخطاری داده نشده؟ «هنوز که نه؛ بعدش هم مگه کار غیرقانونی کردیم، خب بیایند و هزینه‌هایی که پرداخت کردم رو نگاه کنن اگر حرف ناحساب بود اخطار بدن و اصلا پلمپ کنن. من نیامدم که اینجا ضرر کنم می‌خوام خرج زندگیم رو در بیارم. اصلا باید همون تعزیرات فکری برای ما میوه فروش‌ها بکنه که داریم مشتری‌هامون رو از دست می‌دیم. درسته میدان میوه و تره بار رو جابجا کرده پس باید به فکر راه حلی برای این موضوع کرایه‌ی حمل از میدان تا مغازه‌ها را هم کرده باشن.»

خودم میوه بار می‌زنم و ارزان می‌فروشم

میوه فروشی دیگر علت ارزان‌تر بودن میوه‌هایش را چنین تحلیل می‌کند: «الان مشکل همه‌ی میوه فروش‌ها، جابجا شدن میدان میوه و تره بار است که به فاصله‌ی دورتری از شهر رفته و همه مجبورند که کرایه بار را هم روی میوه بکشند، البته فقط مشکل کرایه از میدان تا مغازه نیست بلکه در همان میدان هم قیمت‌ها چند نرخی هستند چون باز آن جا هم به خاطر جابجایی میدان، نرخ کرایه‌ها متغیر شده و هر کس هر قیمتی بخواهد میوه را می‌فروشد. البته ماشین وانت از خودم هست و نباید کرایه‌ای از بابت حمل بدهم، پس قیمت پایین‌تر از جاهای دیگر می‌زنم تا مشتری بیشتری داشته باشم. این کارم هم نه غیرقانونی‌ست و نه بی انصافی کرده‌ام. حتا گاهی برای سود بیشتر، خودم شیراز می‌روم و میوه را شخصا خودم خریداری می‌کنم و برای فروش به این جا می‌آورم پس کرایه‌ی حمل از شیراز تا اینجا هم برای من کمتر می‌افتد.»

هنور نرخ مصوبی نداریم

علت این چند نرخی میوه‌ها را از اداره صنعت و معدن و تجارت جویا شدیم. سرپرست این اداره در این رابطه گفت: «بازرسان واحد صنفی مدام در حال بازرسی از سطح شهر هستند و تاکنون مورد شکایتی از این بابت به ما گزارش نشده است. مدت زمانی کمتر از ۱۰ روز است که به این سمَت منصوب شده‌ام و قرار بر این است که جلسه ای مبنی بر نرخ‌گذاری میوه و تره بار تشکیل و قیمت‌های پیشنهادی را بشنویم و با قیمت‌های شهرستان‌های اطراف و استان مقایسه و نرخ واحدی را تصویب کنیم.

اما تاکنون بازرسان این اداره به چنین موردی برخورد نکردند چون هر روز در سطح شهر هستند ولی از آن جایی که تعداد واحدهای صنفی زیاد است و تعداد بازرسان اندک، امکان این که همه‌ی موارد دیده نشوند، می‌رود.

البته این نکته هم گفتنی‌ست که به دلیل جابجایی میدان میوه و تره بار که از هفته‌ی گذشته صورت گرفته، یک شوک به مغازه‌داران وارد کرده اما به مرور و نظارت مستمر این مورد مرتفع خواهد شد و جای نگرانی نیست. گاهی هم دلیل نرخ‌های متفاوت را می‌توان دلیل بر کیفیت میوه دانست، میوه‌های با کیفیت قیمت بالاتری دارند و میوه‌هایی که تازگی خود را از دست داده باشند هم بالطبع قیمت پایین‌تری خواهند داشت.

و در رابطه با قیمت میوه‌های خارجی مثل انبه، آناناس، نارگیل و موز هم باید بگویم که بر اساس فاکتور، نرخ‌گذاری می‌شوند و دلیل عمده‌ی تفاوت قیمت در این نوع میوه‌ها، همین مورد می‌تواند باشد.

حتا گاهی برخی فروشندگان حاضر هستند که سود کمتری داشته باشند. با این دیدگاه که میوه زودتر فروش برود و خرابی کمتری داشته باشد. پس میوه‌ی مورد نظر را به قیمت ارزانتری می‌فروشد. همه‌ی این مواردی می‌تواند دلیل موجهی بر تفاوت قیمت‌ها باشد. اما به محض اینکه نرخ نهایی اعلام شد، فروش بالاتر از این نرخ، گرانفروشی محسوب می‌شود و با فروشنده خاطی برخورد می‌گردد.»

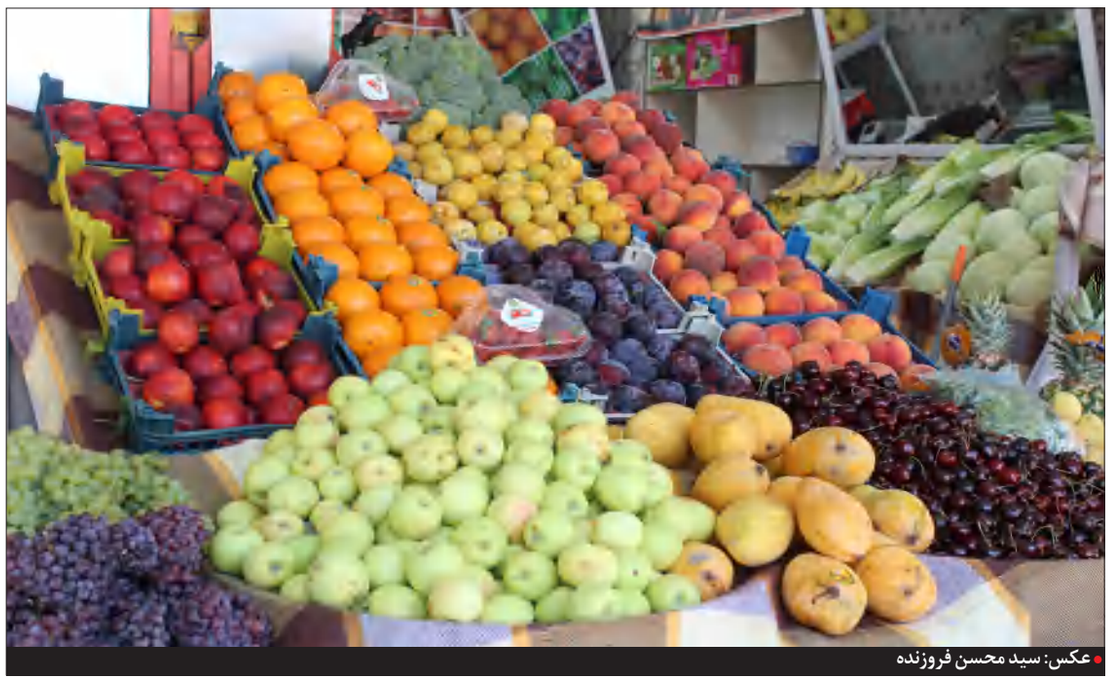

عکس: سید محسن فروزنده

سبد میوه خانوارها رو به خالی شدن است

زن میانسالی، دانه‌دانه سیب‌زمینی برمی‌دارد و داخل نایلونی می‌ریزد که چندتا پیاز در آن است؛ کمی‌جلوتر می‌رود و نگاهی ناامیدانه به سینی گیلاس و هلو که جلوی مغازه گذاشته شده، می‌کند و نایلون را روی ترازوی دیجیتال می‌گذارد و با صدایی بسیار آهسته می‌پرسد: «چند شد؟» «۱۰ هزار تومن» در کیف دستی‌اش را باز می‌کند و می‌گوید: «دیگه همون آبگرمو هم نمیشه درست کرد.»

نه فقط میوه؛ همه چیز گران شده

پاسخ افصحی در رابطه با گرانی میوه و تره بار چنین بود: «افزایش هر محصولی، وابسته به هزینه‌های جانبی هست که بالا رفته‌اند و روی هم رفته باعث این افزایش نرخ‌ها شده و متاسفانه دلیل این همه گرانی همین است. اگر دقت کنید، مدتی‌ست که گرانی در همه‌ی اقلام دیده می‌شود و میوه هم از این گرانی‌ها ارث برده، و نباید آن را مختص میوه و تره بار دانست.

سبدهایی خالی از میوه

دیدن مغازه‌هایی که قیمت میوه‌هایشان بالاست و گاه به زیر ۳۰ هزار تومان نمی‌رسد و مگس می‌پرانند، دیدن خانواده‌های رنگ پریده‌ای که بین هر وعده میوه‌خوردن‌شان یک ماه فاصله است و در این میان که تنها امید خانواده‌های قشر متوسط، میوه‌های جالیزی بود، که آن هم به باد رفت تا حتا همین میوه‌های جالیزی هم از سبد میوه خانواده‌ها حذف شود و تقاضایی برای آن هم وجود نداشته باشد، همگی نشان از نابسامانی عجیب حاکم بر بازار میوه و تره بار است.

و همین، سبد مصرفی خانوارها را خالی کرده تا نوسانات قیمت در بازار میوه و تره‌بار رکوردهای جدیدی به ثبت برساند.

آگهی فقدان سند مالکیت

خانم مریم السادات شجاعی احد ورثه اسداله اسعدی با ارائه دو برگ استشهادیه از دفتر اسناد رسمی شماره ۴۵ سیرجان مدعی است که سند مالکیت چهارصد و سی و دو سهم از چهارصد و هشتاد سهم ششدانگ پلاک ۱ فرعی از ۱۶۶۱ اصلی واقع در بخش ۳۵ کرمان بنام اسداله اسعدی ثبت و سند مالکیت صادر و تسلیم گردیده است که به علت جابجایی مفقود گردیده است لذا به دستور تبصره یک اصلاحی ماده ۱۲۰ آیین نامه قانون ثبت، مراتب جهت اطلاع مردم آگهی می شود تا هر کس مدعی انجام معامله یا وجود سند مالکیت نزد خود می باشد می تواند ظرف مدت ۱۰ روز از تاریخ انتشار روزنامه، گواهی اعتراض خود را به این اداره تسلیم دارد. در غیر این صورت پس از سپری شدن مدت قانونی و عدم واخواهی، سند مالکیت المثنی بنام مالک صادر خواهد شد. ۱۱۰۶ م الف تاریخ انتشار: روز چهارشنبه ۱۴۰۰/۰۴/۰۹

محمد آرمانپور- رییس اداره ثبت اسناد و املاک شهرستان سیرجان

پارس تفلون سیرجان
مجری پوشش های تفلون و بازسازی انواع ظروف تفلون
ظروف اشپزخانه از قبیل :
قابلمه . تابه . پلوپز . کیف پز و کف تو
parstefloninjan
۰۹۱۳ ۲۴۵ ۵۶۷۵

فروشی
یک هکتار باغ پسته ثمری ۲۵ ساله و یک حبه آب لوله کشی درخواجو شهر
موتور اللّه آباد پایین
به قیمت یک میلیارد و سیصد میلیون تومان
به فروش می رسد.
۰۹۳۸۴۴۸۹۱۷۱

خانه املاک
خرید
رهن
فروش
اجاره
۰۹۱۳ ۳۴۵ ۳۱۲۴
۰۹۱۳ ۲۴۷ ۱۴۱۲
با مدیریت: یوسفی
بلوار فاطمیه، روبروی منازل سازمانی گل گهر(ایساکو)

جوشکاری سیار
فَنس کِشی- تعمیر در و پنجره - اجرای سایه بان و...
۰۹۱۳۵۳۲۰۸۴۲-۰۹۱۳۲۷۹۴۳۷۲

اتوبارسعید
بیمه معتبر
حمل اثاثیه منزل ، مبلمان ، کالای صنعتی و...
در سطح شهر و تمام نقاط کشور
با کارگران مختص اسباب کشی
دارای مجوز رسمی و تحت پوشش بیمه
با نازلترین قیمت - بصورت شبانه روزی
۰۹۱۳۶۲۴۵۰۴۴
آدرس دفتر:
کرمندی-جنب املاک کاوه
۰۳۴/۲۲۲۶۸۵۳۲ - سلطانی

آگهی مناقصه شهرداری پاریز (نوبت دوم)

فراخوان مناقصه عمومی یک مرحله ای

آسفالت معبر آرامستان شهر پاریز - نوبت دوم

شهرداری پاریز در نظر دارد مناقصه عمومی خدمات **(شرح مختصر: تهیه مصالح، حمل و اجرای آسفالت معبر آرامستان شهر پاریز)** به شماره **۲۰۰۰۰۹۳۸۶۶۰۰۰۰۰۱** را از طریق سامانه تدارکات الکترونیکی دولت برگزار نماید.

کلیه مراحل برگزاری مناقصه از دریافت اسناد مناقصه تا ارائه پیشنهاد مناقصه گران و بازگشایی پاکت ها از طریق درگاه سامانه تدارکات الکترونیکی دولت (ستاد) به آدرس www.setadiran.ir انجام خواهد شد و لازم است مناقصه گران در صورت عدم عضویت قبلی، مراحل ثبت نام در سایت مذکور و دریافت گواهی امضای الکترونیکی را جهت شرکت در مناقصه محقق سازند.

تاریخ انتشار مناقصه در سامانه: تاریخ ۱۴۰۰/۰۳/۲۴ می باشد.

مهلت زمانی دریافت اسناد مناقصه از سایت: تا ساعت ۱۰:۰۰ روز دوشنبه تاریخ ۱۴۰۰/۰۴/۱۴

مهلت زمانی ارائه پیشنهاد: ساعت ۱۰:۰۰ روز پنج شنبه تاریخ ۱۴۰۰/۰۴/۲۴

زمان بازگشایی پاکت ها: ساعت ۱۰:۰۰ روز یکشنبه تاریخ ۱۴۰۰/۰۴/۲۷

اطلاعات تماس دستگاه مناقصه گزار جهت دریافت اطلاعات بیشتر در خصوص اسناد مناقصه و ارائه پاکت ها

الف- آدرس: استان کرمان، شهرستان سیرجان، شهر پاریز، بلوار جمهوری، دبیرخانه شهرداری پاریز

تلفن ۴۲۳۹۳۲۱۱ - ۰۳۴ کسب اطلاعات بیشتر:۰۹۰۲۳۴۵۷۰۲۶ - دفتر فنی شهرداری پاریز

اطلاعات تماس سامانه ستاد جهت انجام مراحل عضویت در سامانه:

مرکز تماس: ۴۱۹۳۴-۰۲۱ دفتر ثبت نام: ۸۸۹۶۹۷۳۷-۸۵۱۹۳۷۶۸

روابط عمومی شهرداری پاریز

دبیرستان غیر دولتی دخترانه درخشان
(دوره دوم)
دبیرستان درخشان با رویکردی کاملا متفاوت به صورت پژوهشی و کاربردی و با کادری مجرب ، متعهد و متخصص، در سال تحصیلی جدید در خدمت فرزندان شماست.
گروه زیست: دکتر مصباح(آنلاین)، استاد هاشمی، دکتر پروان، خانم قنبری
گروه ریاضی: اساتید حسنی، اکبری، پور جعفرآبادی، دکتر منتظری
گروه شیمی: اساتید بختیاری و نجف آبادی
گروه فیزیک: اساتید قاسمی و ابوالقاسمی
گروه ادبیات: اساتید سیوند، امجدی، موسایی پور و زیدآبادی
گروه عربی: اساتید محباپور(کنکوری) و حبیب الهی
آدرس: بلوار سردار جنگل، کوچه هنرستان شهید منتظری
شماره تماس: ۰۹۱۳۳۷۸۰۱۹۹
۰۹۱۳۳۷۹۳۷۱۳- ۴۲۲۰۲۹۴۶

کیفیت محصولات خریداری شده از طریق سامانهٔ پیامکی پیگیری شود

فردای کرمان: مدیرکل استاندارد استان کرمان گفت: «شهروندان در هنگام خرید می‌توانند با ارسال کد ۱۰ رقمی درج شده زیر نشان استاندارد به سامانه پیامکی ۱۰۰۰۱۵۱۷ از صحت علامت استاندارد و کیفیت محصول خریداری شده مطمئن شوند. همچنین در صورت غیراستاندارد بودن کالای خریداری شده نیز امکان شکایت وجود دارد». عاقلی افزود: «در صورتی که کالای مشمول استاندارد اجباری با نشان استاندارد مشکلی داشته باشد، خریدار می‌تواند از طریق سایت سازمان ملی استاندارد یا اداره کل استاندارد یا تماس با شماره ۱۵۱۷ شکایت خود را مطرح کند».

خبر

۲۵۳مین شب خاطره دفاع مقدس برگزار می شود

جلسه هماهنگی برگزاری ۲۵۳مین شب خاطره دفاع مقدس با محوریت گرامیداشت یاد و خاطره شهدای سیرجانی عملیات کربلای ۱ با حضور جمعی از مسئولین مربوطه برگزار شد به گزارش روابط عمومی موسسه فرهنگی معراج اندیشه؛ در این جلسه پیرامون مسائل مختلفی از جمله محل برگزاری مراسم، زمان برگزاری و چگونگی برگزاری این مراسم بحث و گفتگو شد. ۲۵۳مین شب خاطره دفاع مقدس به مناسبت سالروز عملیات کربلای یک با برنامه‌هایی چون خاطره گویی سردار حاج عباس ایرانمنش فرمانده تیپ سوم زرهی ذوالفقار و همرزم سردار شهید حاج قاسم سلیمانی و سایر برنامه‌های متنوع فرهنگی پنجشنبه هفته آینده در تاریخ ۱۰ تیرماه ۱۴۰۰ بعد از نماز مغرب و عشا در گلزار شهدای شهرستان سیرجان برگزار می شود.

نگاهی به وضعیت نابسامان بهشت زهرای قدیم؛

به سراغ من اگر می آیید، پشت هیچستانم

گروه شهر

بیش از ۵ سال است که آرامستان یا همان بهشت زهرای جدید، خانه اموات شده و دیگر کسی مُرده اش را در بهشت زهرای قدیم دفن نمی‌کند. نه اینکه این کار به میل صاحبان عزا شده باشد، نه! مصوبه شورای شهر و اجبار شهرداری مجبورشان کرد دل از بهشت زهرای قدیم و اموات قبلی خود بکنند و اموات تازه‌شان را در آرامستان دفن کنند، تا بهشت زهرای قدیم پیشرفت نکند و به گفته شهرداری سی سال بعد با خاک یکسان و به بافت شهری تبدیل شود.

مکانی مخوف و متروک

اگر این روزها به بهشت زهرای قدیم سری زده باشید متوجه می‌شوید که بیشتر شبیه یک مکان مخوف و متروک است تا یک بهشت زهرا که اموات یک شهر را در آغوش گرفته. خانواده‌ها به ندرت به آنجا می‌آیند و سری به اموات گذشته می‌زنند. نیروهای شهرداری به ندرت به آنجا می‌آیند و بین قبرها را جارو می‌کشند و حتی دیگر عزراییل هم کاری به این تکه از شهر سیرجان ندارد. انگار به حال خود رها شده.

بین قبرها خروار خروار خاک و برگ خشکیده‌ی درختان روی هم جمع شده. سنگ بعضی از قبرها را یک لایه خاک پوشانده. هوا که تاریک می‌شود، سیاهی شب قبرستان را در بر می‌گیرد و روشنایی مناسبی وجود ندارد تا کمی‌فضا را تلطیف کند. بعضی افراد هم که فرصت را غنیمت شمرده اند و پل‌های آهنی و جای عکس مردگان که از جنس آلومینیوم بوده و این روزها در بازار مشتری خوبی دارد را بریده اند تا به آرایش متروکه بودن این مکان بیشتر کمک کنند. دیگر از آن رونق و آراستگی سال‌های دور خبری نیست و گویی خود قبرستان هم به این تنهایی و فراموشی عادت کرده است.

خرداد ماه ۹۷ بود که ماهنامه نگین گزارشی در خصوص بهشت زهرا و عدم اجازه دفن اموات منتشر کرد. در این گزارش، مالکان مقبره‌های خصوصی گلایه داشتند از شهرداری برای زمینی که سال‌ها قبل خریده بودند تا به مقبره خانوادگی شان تبدیل شود و حالا باید اموات‌شان را در آرامستان دفن کنند.

اما انگار آن‌ها هم خسته شده اند که فعلا دست از زمین‌های خصوصی خود در بهشت زهرا کشیده‌اند و پنجشنبه‌ها راهی جاده طویل و دراز آرامستان می‌شوند تا برای اموات خود فاتحه قرائت کنند. درست است که مکان جدیدی برای دفن اموات از سوی شهرداری در نظر گرفته شده و باز هم درست است که می‌خواهند سال‌ها بعد بهشت زهرای قدیم را تخریب و به بافت شهری اضافه کنند.

نظارتی وجود ندارد

اما سوالی که مطرح می‌شود این است که آیا در حال حاضر نباید نظارتی از سوی شهرداری بر این مکان وجود داشته باشد تا از گزند دزدی و تخریب طبیعی در امان بماند؟ آیا نباید سازمان متوفیات شهرداری از مزار اموات مردم این شهر صیانت کند و فضای این بهشت زهرا را به امان خدا رها نکند؟

> **بعضی افراد هم که فرصت را غنیمت شمرده اند و پل‌های آهنی و جای عکس مردگان که از جنس آلومینیوم بوده و این روزها در بازار مشتری خوبی دارد را بریده اند تا به آرایش متروکه بودن این مکان بیشتر کمک کنند. دیگر از آن رونق و آراستگی سال‌های دور خبری نیست و گویی خود قبرستان هم به این تنهایی و فراموشی عادت کرده است.**

درست است که بازار آرامستان -البته با آن سابقه ساخت پر از ایراد و اشکال- گرم است اما آیا نباید تا زمانی که قرار است این مقبره‌ها در بهشت زهرای قدیم تخریب می‌شوند، شهرداری از آن‌ها مراقبت کند؟

به نظافت این محل توجه کند؟ هوای درختانش را داشته باشد؟ آیا برای شهری مثل سیرجان که داعیه‌دار فرهنگ و تمدن است، وجود چنین قبرستان متروکه ای زیبنده است؟ آن هم وقتی در وسط شهر قرار گرفته و چشم‌های هر غریبه و خودی را به سمت خود خیره می‌کند؟ پس از راه اندازی آرامستان و عدم دفن اموات در بهشت زهرای قدیم، طبق مصوبه‌ای؛ مدیریت بهشت زهرای قدیم به سازمان سیما، منظر و فضای سبز شهرداری سپرده شد.

مسوولین پاسخ نمی دهند

برای این که صحبت‌های سعیدی مسوول سازمان سیما، منظر و فضای سبز را در خصوص وضعیت نه چندان مناسب بهشت زهرا جویا شویم، بارها با او تماس گرفتیم؛ آن هم پس از طی مراحلی که شهرداری مشخص کرده تا کلیه پرسنلش تنها از طریق روابط عمومی‌با نشریات صحبت کنند.

اما با این حال باز هم پس از تماس‌های مکرر، سعیدی تلفن خود را پاسخ نداد و قسمت صحبت‌های شهرداری در این مبحث بی جواب ماند.

می‌طلبد شهرداری با دقت بیشتری به این مساله بپردازد و از تخریب این مکان جلوگیری کند؛ نه اینکه سرانجام این قبرستان هم شبیه سایر برنامه‌هایی بشود که شهرداری هنوز شروع نکرده، رها می‌کند و یا پس از پایان، به علت عدم نظارت صحیح رو به نابودی می‌روند.

هر چه باشد از عزیزان مردم این شهر در این قبرستان آرام گرفته اند. به نوعی این قبرستان هویت تاریخی سیرجان است و قدمت برخی تاریخ فوت‌های آن به بیشتر از ۱۰۰ سال می‌رسد. حداقل به عنوان یک هویت تاریخی و یک یادگاری از گذشتگان آن را حفظ کنیم و فراموش نکنیم آدم‌هایی در این خاک خفته اند که روزگاری سر و سامان این شهر بودند و حالا روح‌شان هر لحظه مضطرب و نگران است برای تخریب قبرستانی که خاطره زندگی آدم‌های بسیاری را به آغوش کشیده است.

عکس‌ها: سید محسن فروزنده

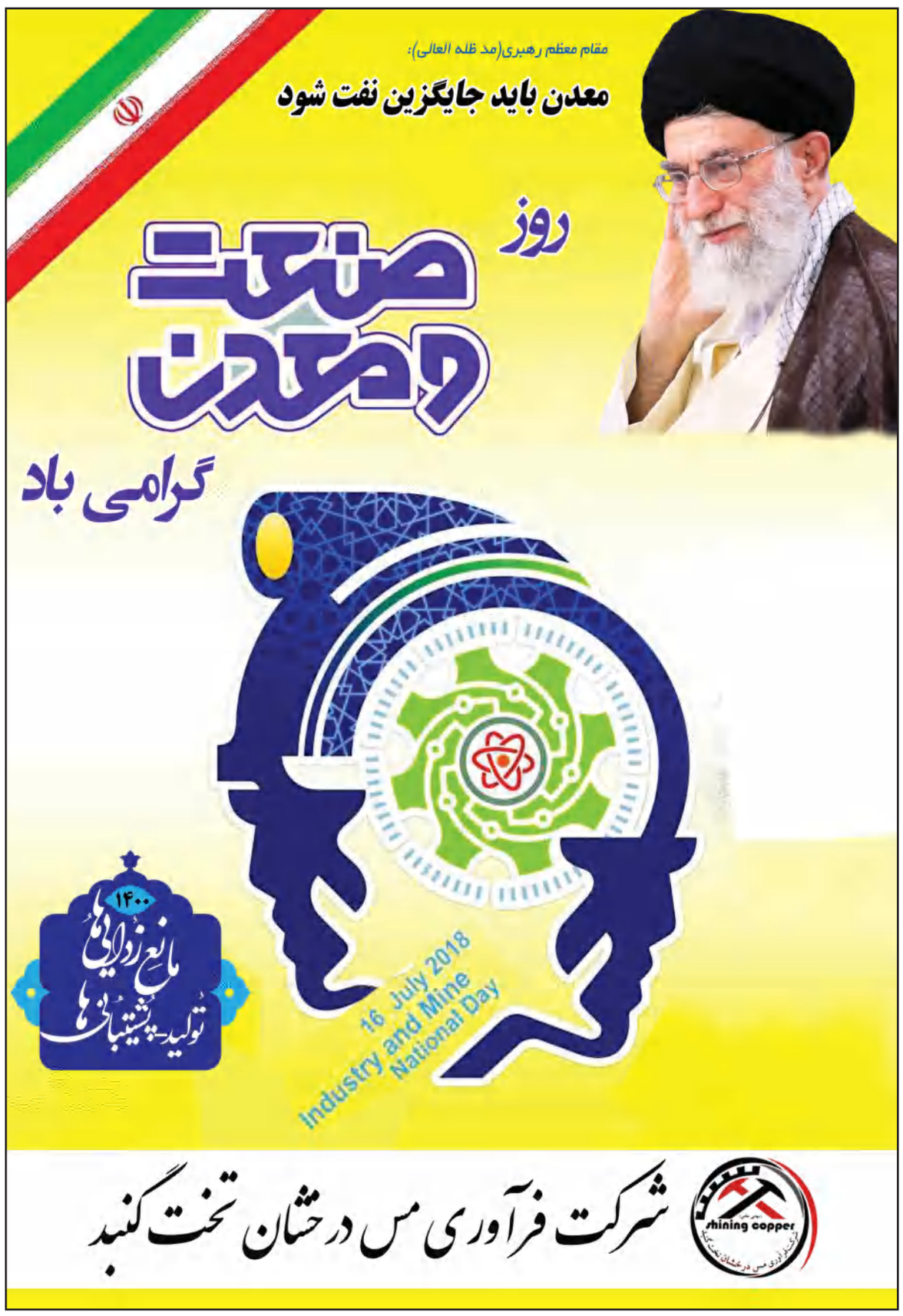

سخن تازه

هفته‌نامه سیاسی، اجتماعی
صاحب امتیاز: بتول‌هاشمی‌معصومی
مدیرمسوول: ابوالقاسم محمودآبادی
چاپ: مهدوی کرمان
نشانی: سیرجان، خیابان نصیری شمالی، کوچه نصیری (۲۵) پلاک ۱۱۳ **کدپستی:** ۷۸۱۳۷۵۳۶۳۶
تلفن: ۴۲۲۰۲۱۴۰ **نمابر:** ۴۲۲۳۴۳۴۴ **سامانه پیام کوتاه:** ۳۰۰۰۹۹۰۰۶۱
تلفن سفارش آگهی: ۴۲۲۳۴۳۴۴-۰۹۱۳۳۴۷۵۱۹۱
سایت اینترنتی: www.sokhanetazeh.com **پست الکترونیکی:** sokhan.tazeh@Gmail.com **اینستاگرام:** Sokhan_Tazeh

گوناگون

افشای تعداد رای احمدی نژاد در انتخابات

اعتمادآنلاین: حمیدرضا ترقی، عضو شورای مرکزی حزب موتلفه اسلامی معتقد است که حضور محمود احمدی‌نژاد در مجمع تشخیص مصلحت نظام نشان از استحکام نظام است و وی در این مجموعه نماینده همان ۲ میلیون و ۷۰۰ رای‌ای است که در این دوره با نام وی به صندوق ریخته شده و البته در بین آرای باطله بوده است. ترقی افزود: این میزان آرا نشان داد که علی‌رغم این همه سروصدا و دادوفریاد در کل کشور طرفداران ایشان چه تعداد هستند.

بنزین نه گران می‌شود و نه سهمیه‌بندی جدید

ایلنا: فریدون عباسی درباره برنامه‌های ساماندهی یارانه‌های پنهان اظهار داشت: چند طرح در مجلس درباره یارانه پنهان انرژی مطرح است؛ نخست اینکه بنزین به هر نفر اختصاص داده شود. طرح دیگر اینکه چگونه کسی که بنزین بیشتری مصرف می‌کند هزینه بیشتری بپردازد و در مقابل این اضافه پرداخت بین کسانی خودرو نداشته و از سوخت استفاده نمی‌کنند، توزیع شود و دیگری طرح وان (جایگزین سهمیه‌بندی بنزین) است، البته قرار نیست قیمت و میزان سوخت تغییر کند.

سفر به کدام شهرها ممنوع است؟

آفتاب‌نیوز: سردار سید تیمور حسینی جانشین پلیس راهور ناجا در خصوص چگونگی اعمال محدودیت‌های تردد و وضعیت سفرهای بین شهری اظهار داشت: با توجه به مصوبات ستاد ملی مقابله با کرونا، محدودیت تردد بر اساس ممنوعیت خروج پلاک های بومی از شهرهای قرمز و نارنجی و ورود پلاک‌های غیر بومی به این دسته از شهرها بوده و جریمه یک میلیون تومانی سفر به شهرهای قرمز و ۵۰۰ هزار تومانی تردد در شهرهای نارنجی برای متخلفان لحاظ می شود.

واکسیناسیون فعلا شامل دانش آموزان نخواهد شد

فردای کرمان : معاون بهداشت وزیر بهداشت با بیان اینکه خوشبختانه اکنون بعد از توقفی که در تحویل واکسن داشتیم، وضعیت بهتر شده است، اظهار کرد: «هیچ کمبودی در تزریق دُز دوم واکسن‌ها وجود ندارد و واکسن به میزان کافی تامین و توزیع شده است، حتی در برخی دانشگاه ها درصدی هم بیش از نیاز آن‌ها است.
رییسی همچنین اظهار کرد: «واکسیناسیون فعلا شامل حال دانش‌آموزان نخواهد شد».

خرید خدمت سربازی تا اطلاع ثانوی امکان پذیر نیست

مهر: معاون وظیفه عمومی فرماندهی انتظامی کرمان از عدم امکان خرید خدمت مشمولان تا اطلاع ثانوی خبر داد و گفت: مشمولانی که در سال‌های گذشته اقدام به خرید خدمت کردند هرچه سریعتر تعیین تکلیف کنند. سرهنگ مقصودی در گفتگو با مهر با تاکید بر اینکه ابلاغیه و قانون جدیدی برای خرید خدمت سربازی نداریم، افزود: مراجعین زیادی در این خصوص به مرکز نظام وظیفه استان و شهرستان‌ها مراجعه می‌کنند ولی هنوز ابلاغیه‌ای اعلام نشده است.

سخن ویترین آخر

اول به ما واکسن بزنید و بعد به فکر صادرات باشید

عصرایران؛ مصطفی داننده- این که ما در جمع کشورهایی هستیم که واکسن کرونا ساخته‌اند یک اتفاق بی‌نظیر است. واقعا باید به جوانان و دانشمندانی که در این زمینه گام برداشته‌اند افتخار کرد. برخی از مسوولان از جمله وزیر محترم بهداشت که قطعا سخت‌ترین روزهای کاری یک وزیر در طول تاریخ ایران را تجربه می‌کند قبل از اینکه این واکسن‌ها وارد چرخه واکسیناسیون شود، از صادرات آن به کشورهای دیگر حرف می‌زدند. این ادبیات کمی ما را از اذیت می‌کند. به نظرم بهتر است از مرحله حرف وارد چرخه عمل بشویم و وقتی از صادرات حرف بزنیم که بیش از نیمی از مردم واکسن زده باشند.

وقتی همه واکسن زدند بعد بیاییم بگوییم، کشورهایی که احتیاج به واکسن دارید، ما هستیم و به راحتی واکسن‌های ساخت خودمان را در اختیار شما قرار می‌دهیم.

کشورهایی که واکسن کرونا ساخته‌اند، ابتدا مردمان خود را واکسن زدند و بعد صادرات را آغاز کرده‌اند اما به نظر می‌رسد ما اول دوست داریم واکسن را صادر کنیم و بعد به مردم خودمان بزنیم. چرا که ما الان در حال ورود به پیک پنجم کرونا هستیم ولی وزیر بهداشت همچنان بر این باور است که کشورهای جهان باید از سیستم برخورد ما با کرونا درس بگیرند.

البته مدیریت جنابان‌شان در واکسیناسیون پیران زبان زد شده است. با حدود ۷۰ سال سن در صف می‌ایستد، گرما را به جان می‌خرد شاید بتواند واکسن بزند. در نهایت هم که توسط یک مامور که فقط مامور است و معذور از سکوها به پایین هل داده می‌شود.

این درحالی است که در بسیاری از کشورها، جشن زندگی بدون ماسک در حال برگزاری است. همین شب‌ها هم می‌بینیم که در جام ملت‌های اروپا، ورزشگاه‌ها مملو از جمعیت هستند.

شده‌ایم مثل سرپرست خانواری که به فرزندان خود وعده سفر خارج، خرید ماشین برای همه و امکانات بی‌نهایت می‌دهد اما هنوز در خانه‌ای کوچک در جنوبی‌ترین نقطه شهر اجاره نشین است. حداقل اول خانه را بخر عزیز من و بعد وعده‌های بزرگ بده.

منتظر آغاز واکسیناسیون سراسری در ایران هستیم و بعد از آن انشالله با افتخار صحنه‌هایی را نگاه می‌کنیم که اهالی فرنگ در حال تزریق واکسن ایرانی هستند. همانگونه که وقتی در عراق و سوریه قبل از جنگ با دیدن ماشین‌های ایرانی ذوق می‌کردیم.

بهتر است مسوولان ذی ربط در این مدت بی‌خیال میکروفون و توییتر شوند و آنها را به کسانی بسپارند که وظیفه‌شان حرف زدن است و وقت خود را صرف نهایی کردن واکسیناسیون سراسری در ایران کنند.

زوم

عکس: سید محسن فروزنده

نامهربانی با درختان !!!

نشان شجاعت برای پناهجوی ایرانی

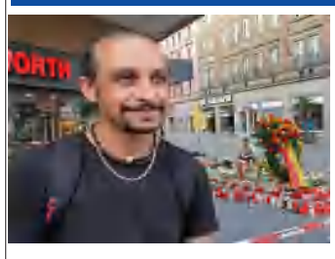

بهارنیوز – مارکوس زودر، نخست وزیر ایالت بایرن آلمان می‌خواهد نشان شجاعت این ایالت را به کسانی که جلوی مهاجم وورتسبورگ را گرفتند اهدا کند. یکی از این افراد چیا ربیعی، کرد ایرانی است که در آلمان تقاضای پناهندگی کرده است.

چیا ربیعی پناهجوی کرد ایرانی حالا در آلمان به یک قهرمان تبدیل شده است. او کسی بود که به همراه چند رهگذر دیگر توانست جلوی مهاجمی را که با چاقو سه زن را کشته و هفت نفر دیگر را مجروح کرده بود بگیرد.

این حادثه روز جمعه در شهر وورتسبورگ در شمال ایالت بایرن رخ داد. مهاجم ۲۴ ساله سومالیایی در یک فروشگاه به قسمت فروش چاقو رفته، یکی از چاقوها را برداشته و ابتدا به فروشنده و بعد به بقیه رهگذران حمله می‌کند.در اثر این حمله سه زن ۲۴، ۴۹ و ۸۲ ساله جانشان را از دست می‌دهند. ویدیوهای منتشر شده از این حادثه نشان می‌دهد که یک نفر با جدیت و البته شجاعت سعی در متوقف کردن مهاجم دارد. این فرد چیا ربیعی نام دارد و ۱۷ ماه است که در آلمان تقاضای پناهندگی کرده است.

مارکوس زودر، نخست‌وزیر بایرن به محل این حادثه در وورتسبورگ رفت و تاج گلی در آنجا قرار داد. او همچنین با چیا ربیعی دیدار و از او تشکر کرد: «ممنون برای شجاعتی که به خرج دادید، بدون آنکه ظاهرا موظف به این کار باشید.»

زودر گفته می‌خواهد نشان شجاعت ایالت بایرن را به کسانی که سعی کردند جلوی مهاجم وورتسبورگ را بگیرند اهدا کند. او گفته است: «این افراد درجه بالایی از شجاعت مدنی را نشان داده‌اند.»

نشان شجاعت بایرن یک نشان دولتی است و به کسانی اهدا می‌شود که با به خطر انداختن زندگی خودشان، جان دیگران را نجات می‌دهند. هنوز مشخص نیست این نشان قرار است به چند نفر اهدا شود. چیا ربیعی زاده مهاباد و ۴۲ ساله است و در شهر زادگاهش راننده تاکسی بوده است. او به شبکه رادیویی بایرن گفت: «من اصلا ترس نداشتم. اگر می‌ترسیدم مثل بقیه یا پنهان می‌شدم یا فرار می‌کردم.»ربیعی گفت: سعی کرده چاقو را از فرد مهاجم بگیرد اما موفق نشده است.

چیا ربیعی به رادیو بایرن گفت: «وقتی به محل حادثه رسیدم زنی را دیدم که به پهلو دراز کشیده بود و سه چهار نفر کنارش بودند، آمبولانس هم هنوز نرسیده بود. دیدم که از گلوی این زن خون می‌رود و مردم سعی دارند با فشار بر روی گردنش خونریزی را بند بیاورند. من بسیار متاسفم که زودتر نرسیدم. اگر پنج یا ده دقیقه زودتر می‌رسیدم شاید این زن زنده می‌ماند.»

این تجربه برای چیا آسان نبوده و در سه شب گذشته نتوانسته بخوابد. او گفت: «نمی‌خواهم به عنوان قهرمان نامیده شوم، من این کار را به دلایل ذهنی خودم انجام دادم.»

روزنامه فرانکفورتر آلگماینه نوشته که او در یک کمپ پناهجویان ساکن است و در حال یادگیری زبان آلمانی است. ربیعی گفت: «من زندگیم را برای انسان‌هایی به خطر انداختم که در این کشور به من پناه داده‌اند.»

صدراعظم آلمان و دولت این کشور نیز درباره این حادثه واکنش نشان داده و برای آسیب دیدگان آرزوی سلامتی روحی و جسمی کرده‌اند. اشتفن زایبرت سخنگوی دولت آلمان گفته است: «دلایلی برای تشکر نیز وجود دارد؛ برای واکنش سریع نیروهای پلیس و سرعت عمل و شجاعت رهگذران که مقابل مهاجم ایستادگی کردند. این یک عمل قهرمانانه بوده است.»

مهاجم سومالیایی که در یک استراحتگاه بی‌خانمان‌ها سکونت داشته چندین بار از نظر روحی رفتارهای جلب نظر کننده انجام داده بوده است.

مناقصه شهرداری سیرجان (نوبت دوم)

فراخوان تجدید مناقصه عمومی دو مرحله ای انجام عملیات تنظیف و رُفت و روب معابر و جمع آوری زباله در محدوده منطقه ۲ شهرداری سیرجان

شهرداری سیرجان در نظر دارد مناقصه عمومی خدمات **(شرح مختصر: انجام عملیات تنظیف و رُفت و روب معابر و جمع آوری زباله در محدوده منطقه ۲ شهرداری سیرجان)** به شماره **۲۰۰۰۰۰۵۶۷۴۰۰۰۰۴۶** را از طریق سامانه تدارکات الکترونیکی دولت برگزار نماید.

کلیه مراحل برگزاری مناقصه از دریافت اسناد مناقصه تا ارائه پیشنهاد مناقصه گران و بازگشایی پاکت ها از طریق درگاه سامانه تدارکات الکترونیکی دولت (ستاد) به آدرس www.setadiran.ir انجام خواهد شد و لازم است مناقصه گران در صورت عدم عضویت قبلی، مراحل ثبت نام در سایت مذکور و دریافت گواهی امضای الکترونیکی را جهت شرکت در مناقصه محقق سازند.

تاریخ انتشار مناقصه در سامانه: تاریخ ۱۴۰۰/۰۴/۰۲ می باشد.
مهلت زمانی دریافت اسناد مناقصه از سایت: از تاریخ انتشار مناقصه در سایت تا ساعت ۱۸:۰۰ روز پنج شنبه تاریخ ۱۴۰۰/۰۴/۱۰
مهلت زمانی ارائه پیشنهاد: از تاریخ دریافت اسناد مناقصه تا ساعت ۱۹:۰۰ روز یک شنبه تاریخ ۱۴۰۰/۰۴/۲۰
زمان بازگشایی پاکت ها: ساعت ۱۸:۰۰ روز دوشنبه تاریخ ۱۴۰۰/۰۴/۲۱
اطلاعات تماس دستگاه مناقصه گزار جهت دریافت اطلاعات بیشتر در خصوص اسناد مناقصه و ارائه پاکت ها
الف- آدرس: سیرجان- میدان انقلاب، شهرداری مرکزی، امور قراردادها و تلفن ۴۱۳۲۵۰۷۷ - ۰۳۴
اطلاعات تماس سامانه ستاد جهت انجام مراحل عضویت در سامانه:
مرکز تماس: ۴۱۹۳۴-۰۲۱ دفتر ثبت نام: ۸۸۹۶۹۷۳۷-۸۵۱۹۳۷۶۸

مدیریت ارتباطات شهرداری سیرجان

آگهی مناقصه عمومی
شماره ۱۴۰۰/۱۷/ع

شرکت معدنی و صنعتی گل گهر (سهامی عام) در نظر دارد پروژه « **طراحی، خرید، ساخت و بهره برداری از آبشار، رودخانه مصنوعی ، خطوط انتقال آب و برق و احداث سیستم پمپاژ تغذیه و پمپاژ سیستم بسته در پارک گردشگری**» خود را به روش EPC واقع در کیلومتر ۲۰ جاده سیرجان-شیراز، از طریق برگزاری مناقصه عمومی به پیمانکار واجد شرایط و دارای گواهینامه صلاحیت طرح و ساخت با رتبه حداقل ۳ در رشته آب از سازمان مدیریت و برنامه ریزی و یا پیمانکار دارای رتبه حداقل ۵ در رشته آب یا تأسیسات (با مشارکت مهندسین مشاور دارای رتبه حداقل ۲ در رشته آب و یا دارای واحد طراحی) مطابق با اسناد مناقصه، واگذار نماید. لذا متقاضیان می‌توانند جهت اخذ اسناد مناقصه به صورت حضوری و به نشانی: دفتر کمیسیون معاملات گل گهر واقع در کیلومتر ۵۰ جاده سیرجان-شیراز و یا به نشانی: دبیرخانه دفتر مرکزی شرکت واقع در تهران- خیابان دکتر فاطمی- مقابل هتل لاله- ساختمان نگین پلاک ۲۷۳ مراجعه و اسناد مذکور را دریافت نمایند . مهلت تحویل پاکات ساعت ۹ الی ۱۴ روز یکشنبه مورخ ۱۴۰۰/۴/۲۰ در محل دفترکمیسیون معاملات مجتمع و یا دبیرخانه دفتر مرکزی تهران می باشد. ضمناً بازدید از محل اجرای موضوع مناقصه روز شنبه مورخ ۱۴۰۰/۴/۱۲ مقرر شده است و الزامی می باشد. شرکت معدنی و صنعتی گل گهر در رد یا قبول هر یک از پیشنهادات بدون نیاز به ذکر دلیل و بدون جبران خسارت مختار می‌باشد.

کمیسیون معاملات شرکت معدنی و صنعتی گل گهر