سخن تازه

هفته‌نامه
خبری، تحلیلی، فرهنگی
اجتماعی، ادبی، ورزشی

SOKHAN TAAZEH

سال شانزدهم
چهارشنبه ۱۰ شهریور ۱۴۰۰
۶ صفحه
شماره ۶۶۰
۲۰۰۰ تومان

آیا شورانشینان از تجربه های تلخ گذشته درس می گیرند؟

تجربه را تجربه کردن خطاست

■ شورایان موقع لابی در پشت صحن علنی شورا، یادشان بیاید کوچه‌های خاکی و ناهموار و کنده کاری شده‌ی شهر را که بالا و پایین هم ندارد شهری که خودشان و خانواده و فرزندان‌شان هم مشغول زندگی در آن هستند.

صفحه ۲

پشت پرده چهره نازیبای شهر

صفحه ۳

۴۰ ایده در رویداد استارتاپی «شتاب» بررسی شدند

صفحه ۵

سمپوزیوم مجسمه‌سازی گل گهر در سیرجان

صفحه ۲

افتتاح فاز نخست پروژه ی شهر نور

صفحه ۲

بازی کرونا با ارقام مرگ

عکس: سید محسن فروزنده

صفحه ۴

آگهی فراخوان (نوبت دوم)

شناسایی تامین کنندگان سنگ آهن مگنتیتی به شماره ۱۴۰۰/۵/ف

شرکت معدنی و صنعتی گل گهر (سهامی عام) در نظر دارد جهت برنامه ریزی استفاده از ظرفیت های معدنی و استفاده بهینه و حداکثری از مواد خام معدنی داخل کشور اقدام به شناسایی کلیه معادن سنگ آهن در حال استخراج و تامین کنندگان سنگ آهن حقیقی و حقوقی (جهت عقد قرارداد خرید، تبدیل، تهاتر، کارمزد و ...) نماید. لذا از کلیه واجدین شرایط که توانمندی تامین سالیانه ۲ تا ۳ میلیون تن سنگ آهن مگنتیتی را داشته باشند جهت شرکت در فراخوان و ارسال مدارک دعوت به عمل می آید.

مدارک مورد نیاز:

۱) اساسنامه و اظهارنامه ثبتی شرکت (مرتبط با موضوع فراخوان)
۲) آگهی تأسیس شرکت در روزنامه رسمی با آگهی آخرین تغییرات شرکت حاوی معرفی صاحبان امضاهای مجاز
۳) تصویر برابر با اصل پروانه بهره برداری از معدن و اعلام موقعیت معدن و یا دپوی سنگ
۴) سوابق کاری مشابه با ارائه تناژ، حجم و مبالغ فعالیت
۵) مدارک دال بر توان تامین سالیانه شرکت
۶) مشخصات فنی محصولات تولیدی و هرگونه مدارک مرتبط با موضوع فراخوان

شرکت کنندگان در فراخوان می‌بایستی مدارک فوق را در پاکت دربسته و مهر موم شده قرار داده (روی پاکت بایستی نام شرکت، شماره و موضوع فراخوان قید شود) و حداکثر **تا تاریخ ۱۴۰۰/۰۶/۲۰** به نشانی دفتر مرکزی شرکت معدنی و صنعتی گل گهر واقع در خیابان دکتر فاطمی- روبروی هتل لاله- ساختمان نگین، پلاک ۲۷۳ - دبیرخانه مرکزی و یا به نشانی دفتر کمیسیون معاملات شرکت معدنی و صنعتی گل‌گهر واقع در کیلومتر ۵۰ جاده شیراز ارسال نمایند.

جهت کسب اطلاعات بیشتر با شماره تلفن **۰۳۴۴۱۴۲۴۱۶۶** تماس حاصل فرمایید.

کمیسیون معاملات
شرکت معدنی و صنعتی گل گهر

آگهی تجدید مناقصه عمومی شرکت توسعه عمران و مدیریت منطقه گل گهر

تجدید مناقصه عمومی احداث شبکه توزیع برق شهرک صنعتی واقع در منطقه گل گهر

پیرو آگهی مناقصه عمومی احداث شبکه توزیع برق شهرک صنعتی واقع در منطقه گل گهر به اطلاع می رساند آخرین زمان ارائه پاکت ها و پیشنهادات مورخ ۱۷ / ۶ / ۱۴۰۰ ساعت ۱۳:۳۰ می باشد لذا از شرکت های پیمانکاری ذیصلاح دارای رشته تاسیسات برق با حداقل رتبه ۳ دعوت به عمل می آید جهت اخذ اسناد مناقصه از تاریخ ۹ / ۰۶ / ۱۴۰۰ به سایت این شرکت به آدرس www.ggz.ir مراجعه نمایند.

۱_شرکت در قبول یا رد پیشنهادات مختار است.

۲ _سپرده شرکت در مناقصه: ۱۱،۱۷۳،۸۶۵،۲۰۶ ریال

۳-هزینه درج آگهی بر عهده برنده مناقصه می باشد.

۴ -کلیه مشخصات لازم در اسناد مناقصه ذکر گردیده است.

۵-تاریخ بازدید از پروژه : شنبه ۱۳ / ۰۶ / ۱۴۰۰

۶_محل تحویل اسناد ،پیشنهادات: سیرجان_کیلومتر ۵۰ جاده محور سیرجان _شیراز ، شرکت معدنی وصنعتی گل گهر ساختمان های هلدینگ مستقر بر تپه ،بلوک ۵(شرکت توسعه، عمران و مدیریت منطقه گل گهر)

۷_تلفن جهت هر نوع هماهنگی :۰۹۱۳۱۴۲۰۶۴۲ آقای بلوردی (به غیر از ایام تعطیل)

مدیریت امور حقوقی و قراردادها

آگهی مناقصه عمومی دو مرحله ای

احداث دیوار پیش ساخته بتنی ضلع شمال غربی و جنوب غربی
مجتمع جهان فولاد سیرجان (شماره۴۲-۱۴۰۰)

شرکت مجتمع جهان فولاد سیرجان در نظر دارد نسبت به «احداث دیوار پیش ساخته بتنی ضلع شمال غربی و جنوب غربی مجتمع جهان فولاد سیرجان » از طریق مناقصه عمومی اقدام نماید؛ لذا از کلیه شرکت های معتبر بومی استان کرمان و شهرستان سیرجان که از توانائی، سوابق و تجارب قابل قبول در این زمینه بهره مند میباشند دعوت بعمل می¬آید حداکثر ظرف مدت دو هفته از تاریخ چاپ این آگهی، ضمن اعلام آمادگی، نسبت به ارسال اسناد و مدارک لازم به ارسال آدرس مندرج در اسناد مناقصه اقدام نمایند.

بومی استان	حسن انجام کار (رضایت کارفرمایان قبلی)	رزومه و سابقه در جهان فولاد	توان مالی	کادر فنی و اجرایی	توان تجهیزاتی و ماشین آلات
%۱۵	%۵	%۱۵	%۳۰	%۱۰	%۲۵

شرکت های متقاضی می توانند شرایط، مشخصات فنی و اسناد مناقصه را از طریق مراجعه به آدرس اینترنتی www.sjsco.ir دریافت نمایند.

***شرایط و مدارک مورد نیاز از متقاضیان :**

۱.ارائه درخواست رسمی با ذکر شماره و موضوع مناقصه(اعلام آدرس ایمیل،شماره تلفن ثابت و همراه الزامی است).
۲.اساسنامه و مدارک ثبتی(شماره اقتصادی و شناسه ملی، گواهی ثبت،گواهی آخرین تغییرات در خصوص اعضای هیات مدیره، مدیر عامل و صاحبان امضا مجاز و ....).
۳.روزمه سوابق اجرایی و نمونه قراردادها و توافقنامه های انجام شده مرتبط با موضوع مناقصه و گواهینامه های صلاحیت ایمنی پیمانکاری و رتبه بندی.(قرارداد و رزومه ارسالی باید مربوط به سال ۹۵ تا کنون و مرتبط با موضوع مناقصه باشد).
۴.مدارک و مستنداتی که بیانگر توان مالی متقاضی متناسب با حجم طرح باشد یا تراز مالی سه سال گذشته و لیست ماشین آلات و تجهیزات در اختیار با اسناد و مدارک مثبته.
۵.گواهی نامه اعلام رضایت کارفرمایان قبلی در خصوص خدمات مذکور در موضوع مناقصه.
۶.ارائه گواهی صلاحیت ایمنی و پیمانکاری.

***شرایط:**

۱.محل اجرا: استان کرمان – شهرستان سیرجان – کیلومتر ۴۵ جاده شیراز – شرکت مجتمع جهان فولاد سیرجان
۲.بازدید از سایت الزامی است.(حداکثر ۴ روز پس از تاریخ چاپ آگهی).
۳.ارائه مستندات مذکور هیچ حقی برای متقاضیان ایجاد نمی کند.
۴.شرکت مجتمع جهان فولاد سیرجان در قبول یا رد هر یک از پیشنهادات مختار است.
۵.جهت کسب اطلاعات بیشتر با شماره ۰۹۱۲۱۷۲۴۵۴۰(آقای فلاح) تماس حاصل نمایید.
۶.به درخواست هایی که بدون ارائه مستندات و یا بعد از تاریخ مقرر واصل گردد، ترتیب اثر داده نخواهد شد.
۷.هزینه چاپ آگهی بر عهده برنده مناقصه می باشد.

انعکاس

سخنِ همشهریان:

سلام صبح بخیر من نمیدونم این پدیده زباله گردانی چیه که بین برخی از همشهریان رواج پیدا کرده؟کیسه زباله را روی صندوق عقب ماشین می‌ذارن و شروع میکنن دور دور کردن در شهر!! همیشه هم تقصیر شهرداری نیست یه جاهایی هم مردم فرهنگ پاکیزه نگه داشتن محل زندگی شان را رعایت نمی‌کنن این‌ماشین که‌من‌پشت‌سرش‌بودم‌ازدوتامخزن‌زباله‌ردشدولی‌زباله‌هاراداخلشون‌نینداخت!! فکر کنم کلا یادش رفته بود و معلوم نیست توی کدوم پیچی بیفته و پاره بشه روی آسفالت #فرهنگ شهرنشینی

سخنِ همشهریان:

این روزا بحث روشنایی معابر و کوچه خیابون های سیرجان خیلی داغ شده و خداروشکر اداره برق هم داره رسیدگی می‌کنه ما الان نزدیک دوازده سال داخل کوچمون نوری دیده نشده چون اصلا تیر برقی وجود نداره که ما گله کنیم چرا کوچمون روشنایی نداره بخاطر نبود روشنایی شب ها از ماشین هامون دزدی می‌شه بعضی اوقات شده چندین معتاد در حال تزریق مواد مخدر مشاهده شده و دلیلش فقط نبود روشنایی هست خواهشمندم اداره برق برای کوچه شماره ۹ خیابان احمدکافی فکری برداره ما هم مثل بقیه مردم باید از داشتن روشنایی بهره مند شویم .

خبر

افتتاح بیش از ۲۰۰ میلیارد تومان پروژه در سیرجان

علی زینی وند در بازدید از نمایشگاه سمپوزیوم با ۱۶ هنرمند نخستین سمپوزیوم مجسمه سازی گل گهر گفت و گو کرد. گفتنی است این سمپوزیوم از سوم شهریورماه جاری آغاز شده و تا ۲۵ شهریور ادامه دارد. افتتاح طرح توسعه ۴۰ هکتاری ناحیه صنعتی بلورد با اعتبار ۲۵ میلیارد تومان از محل منابع داخلی شرکت صنعتی از مقاصد دیگر زینی وند در سفر به سیرجان بود. در حال حاضر این ناحیه صنعتی ۴۰ قرارداد دارد که چهار مورد به بهره برداری رسیده ی آن موجب اشتغال بیش از ۸۰ نفر شده است.

استاندار کرمان با توسعه بیشتر این ناحیه صنعتی موافقت کرد و دستور واگذاری ۲۰۰ هکتار زمین برای احداث مزارع انرژی خورشیدی به شرط عدم تعارض به این ناحیه صنعتی را داد.

بازدید از عمارت تاریخی صدرزاده برنامه بعدی زینی وند بود. گفتنی است این عمارت توسط شرکت گل گهر در حال احیاء است و به موزه شهرستان سیرجان تبدیل خواهد شد که احتمالا پایان امسال به بهره برداری می‌رسد.

زینی وند؛ استاندار کرمان همچنین فاز اول پروژه شهر نور را افتتاح کرد.این پروژه با همکاری شهرداری، اداره برق سیرجان، شرکت صنعتی معدنی گل گهر و نهادهای دیگر راه اندازی شده است. اعتبار هزینه شده در فاز اول شهر نور ۲۰ میلیارد تومان است که ۱۰ میلیارد تومان آن را شهرداری و شرکت صنعتی معدنی گل گهر و اداره برق هر کدام ۵ میلیارد تومان آن را تامین کرده اند.گفتنی است در این طرح ۵۰۰۰ چراغ معبر شهر سیرجان LED شده است و در فاز بعدی ۱۲ هزار چراغ نیز کم مصرف خواهند شد.

در حاشیه این مراسم استاندار کرمان نسبت به شهرسازی نامناسب در سیرجان انتقاد شدیدی داشت و این نوع شهرسازی را شایسته آوازه این شهر و در خور شان مردم نداست.

علی زینی‌وند استاندار کرمان اظهار داشت: استان کرمان تنش آبی دارد و اولویت اصلی استان، تأمین آب است. وی با اشاره به اینکه تا کنون پیگیری‌های خوبی برای تأمین آب استان کرمان انجام شده است افزود: با تلاش‌های انجام شده به آینده استان خوش بین هستم.

وی با اشاره به اینکه اجرای پروژه فاضلاب شهری در شهرهای سیرجان و کرمان باید تسریع شود و نباید اجازه دهیم حتی یک قطره آب در استان کرمان هدر برود گفت: مشکلات شهرستان سیرجان به‌ویژه منطقه بلورد را با جدیت پیگیری خواهیم کرد.طرح آبرسانی اضطراری به منطقه بلورد شهرستان سیرجان با ۲ هزار و ۹۳۰ متر خط لوله با قطر ۲۰۰ تا ۳۱۵ میلیمتر اجرا شده و یک حلقه چاه نیز حفر شده که ۲۵ لیتر بر ثانیه آب از آن تولید می‌شود. لازم به ذکر است، در آیین بهره‌برداری از طرح آبرسانی اضطراری به منطقه بلورد شهرستان سیرجان، عملیات اجرایی آبرسانی به ۱۰ روستای این شهرستان نیز آغاز شد.

آیا شورانشینان از تجربه های تلخ گذشته درس می گیرند؟

تجربه را تجربه کردن خطاست

حسام الدین اسلاملو

شهرداری سیرجان سال‌های پر فراز و فرودی را پشت سر گذرانده. از شهردارهای غیر بومی‌ئی که اوج خلاقیت‌شان دو رنگ کردن در مغازه‌ها بود و فجایعی مثل تخریب ساختمان تاریخی شهرداری مرکزی را به بار آوردند تا شهرداران بومی اما نابلدی که با سمبه‌ی پر زور سیاسی‌کاری به عنوان شهردار به مجموعه تزریق شدند و البته زود به بن‌بست رسیدند و عمر بلندی نداشتند. از کاندیداهای مجلسی که شهردار شدن را پله‌ای می‌دیدند برای رسیدن به گوهر مقصود اصلی‌شان در ساختمان بهارستان تا اعضای شورایی که از سر ذوق‌زدگی خود را در این دیگِ داغ می‌انداختند ولی به جای خوردن غذای دیگ، دچارِ سوختگی می‌شدند.

همه‌ی این‌ها تجربه‌هایی‌ست که آسان و ارزان به دست نیامده. آزمون و خطاهایی که به قیمت خراب شدن حال شهری تمام شده به نام سیرجان.

مگر نه آنکه تجربه را تجربه کردن خطاست؟

اعضای شورای ششم اگر اهل کتاب و کتاب‌خوانی درباره معماری و شهرسازی و... نیستند، دست کم حالا که موعد انتخاب شهردار رسیده، نگاهی به پشت سر بیندازند و تاریخ این نهاد مردمی را نگاهی اجمالی بکنند.

یادشان بیاید شهردار شدن آن جوانی که بیرون از مجموعه به شهرداری تزریق شد، اما بسان هر نودولتی در کنار کارهای خوبی که کرد، تخلف مالی زیادی هم به بار آورد. پارتی‌بازی در بستن قراردادها و جذب نیرو از میان دوست و آشنا. حتا با افتخار گفته بود: «خاک بر سر آن شهرداری که قوم و خویشش بی‌کار باشد.» کاری که موجب فربه‌تر شدن بدنه‌ی شهرداری شد تا جایی که امروز پرداخت حقوق کارکنان شهرداری و از پس این مهم برآمدن، می‌رود در لیست افتخارات هرکسی که دوره‌ای شهردار سیرجان بوده است! خنده دار نیست. گریه دارد.

امروز اگر زمزمه‌ی کاندیدا شدن یکی از اعضای شورا برای ریاست به کرسی شهرداری شنیده می‌شود، شورانشینان یادشان بیاید به آن روزهایی که عباس پرواز هوس شهردار شدن کرده بود و همین، پروژه‌ی انتخاب شهردار را کلی به عقب انداخت. پرواز شهردار نشد اما شهر در آن مدت بی‌شهردار ماند و زیان دید.

عکس: سید محسن فروزنده

یا آن جوان جویای نام عضو شورای چهارم که افتاد وسط مسابقه‌ی شهردار شدن و طمع کرد و ناکام ماند و ته ماجرایش شد همان حکایت حسرت بار: دستِ ما کوتاه و خرما بر نخیل.

شورایی‌های امروز هنگام رای‌گیری برای انتخاب شهردار جدید، یادشان بیاید به زمانی که کاندیدا در یک فرایند نمایشی برای ارایه‌ی کارنامه به شورای کش آمده‌ی سوم رفت و آمد می‌کردند و در نهایت تمام آن ارائه برنامه‌ها یک شوی بی‌ارزش بیشتر نبود. شهردار از پیش و در لابی‌ها مشخص شده بود. چنان که یکی از اعضای همان شورا در صحن علنی رو کرد و به کاندیدایی که برنامه‌ی خوبی ارائه داده بود و گفت: «اگر قرار بود به برنامه رای بدهیم، حتما شما را انتخاب می‌کردیم. برنامه‌ی خوب و جامع و کاملی برای شهر دارید. بارک‌الله»! بارک‌الهی که لولهنگش کلی آب برمی‌داشت و نشان می‌داد که از اول هم برنامه‌خوانی نامزدها فقط نمایشی بود برای گرفتن ژست شایسته‌سالاری! الکی مثلا شایسته‌سالاری‌ست!

شورایی‌ها یادشان بیاید انتخاب شهردارهای منفعلی که دست روی دست می‌گذاشتند و تحقق نیافتن بودجه‌ها را بهانه می‌کردند و برای شهر کار خاصی انجام نمی‌دادند. حتا یک زحمت به خودشان نمی‌دادند از معادن عوارض‌شان را طلب کنند و انگار بیشتر نیروی معادن بودند تا شهردار سیرجان. از ارائه‌ی ایده برای درآمدزایی خود شهرداری هم ناتوان بودند و در عمل نشسته بودند بیخ دل مجموعه‌ای که آفتابه و لگنش هفت دست بود و شام و نهار هیچی.

شورایان به یاد بیاورند انتخاب شهرداران غیرمتخصصی که نهایت خلاقیت‌شان روکش سطحی و کم‌عمر آسفالت چند خیابان مرکزی بود و یا با خرید آلاچیق و باربیکیوی سیمانی بی‌کیفیت، بودجه‌ها را حل و حرام می‌کردند.

شورایان موقع لابی در پشت صحن علنی شورا، یادشان بیاید کوچه‌های خاکی و ناهموار و کنده‌کاری شده‌ی شهر را که بالا و پایین هم ندارد.

شهری که خودشان و خانواده و فرزندان‌شان هم مشغول زندگی در آن هستند و اگر مشکل و سختئی باشد، برای خود آنان نیز هست.

یادشان بیاید شهری را که مردمش سطح توقع‌شان به نازل‌ترین حد خود یعنی یک خیابان آبرومند رسیده. خیابانی که سواری در آن، آدم را یاد موج سواری نیندازد. خیابان‌هایی که همشهریان را جلوی مهمان غریبه خجالت‌زده نکند.

یادشان بیاید سیرجانی را که روزگاری شهر باد و بادگیرها بود و با این المان شناخته می‌شد و امروز هیچ المان هنری و زیبا در سیمای شهری‌اش نیست از بس که در راستای نان‌رسانی به خودی، کار را سپردند به پیمانکار نابلد .

دست کم شورانشینانی که پایگاه رای‌شان پایین شهر است، موقع انتخاب شهردار یادشان بیاید توزیع نامناسب امکانات فرهنگی و ورزشی و خدمات شهری را. یادشان بیاید محرومیت محله‌هایی را که چوب تجمع رفاه در مرکز را می‌خورند.

یادشان بیاید کمبود چند پارکینگ عمومی و حجم ترافیک مشکل‌ساز از سر پارک‌های نا به جا را در خیابان‌هایی که مرکز خرید شده‌اند.

یادشان بیاید پروژه‌هایی که ناتمام مانده‌اند و میلیاردها پول بی‌زبانی را که در زیر خاک دفن کرده و رها ساخته‌اند!

خلاصه که شورایان یادشان بیاید تخلفات و بازداشت‌های گذشتگان را و خبرهای بدی را که از شورا و شهرداری سیرجان در کشور مخابره می‌شد و به اعتبار یک مردم و یک شهر هم آسیب وارد شد.

شورایان یادشان بیاید آن شهرداری را که حل تعطیلی مشکل جایگاه‌های CNG را یکی از افتخارات خود می‌دانست اما مشکل همچنان به قوت خود باقی‌ست.

خلاصه که شورایان یادشان بیاید تخلفات و بازداشت‌های گذشتگان را و خبرهای بدی را که از شورا و شهرداری سیرجان در کشور مخابره می‌شد و به اعتبار یک مردم و یک شهر هم آسیب وارد شد.

شورایی‌ها یادشان بیاید طعنه‌ی اخیر استاندار را درباره سیرجان. شهری پرمدعا با این وضعیت شهرسازی. مصداق آن شعر مولانا:

آن یکی پرسید اشتر را که هی
از کجا می‌آیی ای اقبال پی
گفت از حمام گرم کوی تو
گفت خود پیداست از زانوی تو

نخستین سمپوزیوم مجسمه سازی گل گهر در سیرجان آغاز به کار کرد

سیرجان، شهر فرهنگ و هنر و رسانه، در طبیعت کویر لوت شهریست با قدمت چندین هزار ساله که بناهای مختلف خشتی و سنگی خاص و بی نظیر در نیا را داراست.از جمله بنای خشتی بی نظیر میتوان به بادگیر چپقی و از نمونه های خارق العاده بناهای سنگی نیز میتوان به قعله سنگ اشاره نمود.

پیوند سنگ با فرهنگ سیرجان البته، نا گسستنی است که نمیتوان آن را نادیده گرفت و وجود آثاری خاص چون باغ سنگی اشاره نمود که باغی با درختان میوه های سنگی اش است.اطراف این شهر را معادن مختلفی احاطه کرده اند که امروزه دو معدن آهن و مس آن از معروف ترین و بزرگترین معادن کشور است. همین چند نکته که از اهمیت بالایی هم برخوردارند نشان از پیوند ریشه های این شهر با سنگ دارد و اینبار شرکت معدنی صنعتی گل گهر میزبان سمپوزیوم مجسمه سازی سنگی بود تا بار دیگر این پیوند کهن شهر خود را با هنر مجسمه سازی تلفیق نموده و در معرض نمایش عمومی قرار دهد.

این نخستین سمپوزیوم مجسمه سازی گل گهر به عنوان یک رویداد بزرگ در زمینه ی هنر مجسمه سازی در جنوب شرق کشور است که با حضور امام جمعه، معاون فرماندار، معاون اداره کل فرهنگ و ارشاد اسلامی، مدیر مجتمع گل گهر و معاونین این شرکت۳شهریورماه افتتاح شد و تا ۲۵ شهریورماه نیز دایر است.

هدف از برگزاری چنین رویدادهایی کمک به ارتقا سطح فرهنگ و هنر شهرستان است و در این زمینه شرکت معدنی صنعتی گل گهر جزو پیشگامان عرصه ی کمک به فرهنگ سیرجان بوده است. این رویداد فرهنگی پس از انتشار فراخوان سراسری با ثبت نام هنرمندان مجسمه سازی که با سنگ کارکرده بودند و پس از آن ارسال ماکت های پیش ساخت اثر هنری و داوری در آن زمینه و انتخاب اشخاص برگزیده آغاز به کار کرد. در این سمپوزیوم ۱۶هنرمند طرح های تایید شده ی خود را بر روی یک قطعه سنگ مرمریت چشمه شیردوش کرمان به ابعاد تقریبی ۱۲۰ در ۲۵۰ سانتی متر با همراهی ۱۶ تن از فعالین رشته های هنری به عنوان دستیار هنرمندان، شکل خواهند داد.

این هفته نیز طی سفر استاندار به سیرجان، بازدیدی سر زده از این سمپوزیوم با همراهی امام جمعه و نماینده ی مردم سیرجان، فرماندار و مدیر عامل شرکت گل گهر صورت گرفت و علی زینی وند، استاندار، در این بازدید بیان داشت: این یک سمپوزیومی‌است که به خوبی طراحی و کارگاهی شده و باتوجه به حضور هنرمندان سرشناس کشوری و طرح های خوب ارائه و تایید شده باید بگیم که ابتکار گل گهر در برگزاری این سمپوزیوم ستودنی‌است.

زینی وند ادامه داد: شنیده ها از برخی شرکت کنندگان در خصوص کیفیت برگزاری این سمپوزیوم که گل گهر در زمینه ی کارگاهی و تجهیزات حتی از نمونه های بین المللی هم بالاتر بوده است جای تقدیر دارد.

در کل ابتکار ایجاد این سمپوزیوم بسیار خوب بوده زیرا گل گهر علاوه بر خدمتی در راستای مسوولیت های اجتماعی اش، در زمینه ی هنرهای ماندگار و آثاری برای نسل آتی خدمت نموده است. شهباز حسن پور، نماینده ی مردم سیرجان نیز در نخستین بازدید خود از این سمپوزیوم گفت: جای تقدیر و تشکر دارد از تمام دست اندرکاران این رویداد مهم و کم نظیر که این اقدام نیک را انجام دادند.

با اینکه امروز بیشترین بار مسوولیت های اجتماعی و فرهنگی بر عهده ی شرکت معدنی صنعتی گل گهر است، توقع میرود تا دیگر شرکت های فعال در شهرستان هم پا در عرصه ی کارهای فرهنگی و مفید بگذارند و همکاری لازم را دراین زمینه ها داشته باشند. این نمایشگاه تا ۲۵ شهریور ماه برای بازدید عموم آزاد است و علاقه مندان میتوانند با مراجعه به محل سمپوزیوم واقع در بلوار مالک اشتر جنب مهمان سرای گل گهر از آن بازید به عمل آورند.

فاز نخست پروژه ی شهر نور افتتاح شد

روز دوشنبه با سفر زینی وند، استاندار به شهر سیرجان و در حضور جمعی از مسئولین از جمله امام جمعه، نماینده ی مردم سیرجان در مجلس، فرماندار، مدیر عامل شرکت توزیع نیروی جنوب، سرپرست شهرداری و رئیس اداره برق شهرستان و دیگر مسوولین؛ فاز نخست پروژه ی شهر نور افتتاح شد. پروژه ی شهر نور از جمله پروژه های لازم و ضروری در دست اقدام برای شهر سیرجان بود که هدف از آن تصحیح و تکمیل روشنایی سطح شهر و معابر است و روز گذشته فاز اول آن به طور کامل بهره برداری شد.

عسکری، سرپرست شهرداری در خصوص توضیح این پروژه که به همت شهرداری سیرجان و همکاری اداره برق و شرکت معدنی صنعتی گل گهر صورت گرفته است، بیان داشت: این پروژه با هزینه ای معادل ۲۰ میلیارد تومان در فاز نخست راه اندازی شد که از این مبلغ ۱۰ میلیارد تومان را شهرداری سیرجان پرداخت و تعداد ۴۸۰۰ لامپ ال ای دی خریداری و تحویل شرکت توزیع برق جنوب شرق کشور شد؛ همچنین مبلغ ۵ میلیارد تومان از سوی شرکت معدنی صنعتی گل گهر به پروژه اضافه شد و ۵ میلیارد نیز از سوی شرکت توزیع برق، هزینه ی اجرا و نصب و راه اندازی لامپ ها به این پروژه افزوده شد.

شهیاز حسن پور، نماینده ی مردم سیرجان در مجلس هم با اشاره به اینکه سیرجان یک شهر پیشرو در زمینه های مختلف بوده و توانایی الگو شدن را به عنوان یک شهر با امکانات مناسب شهری و خدمات شهروندی داراست گفت: این پروژه رو که ما شاهد بودیم با رایزنی ها بسیار و همکاری و تامل خوب بین مجموعه های شورای شهر و شهرداری، اداره ی برق و شرکت معدنی صنعتی گل گهر انجام شده است با همت شبانه روزی مسوولین مربوطه انجام شد و جا دارد از کارکنان خوب هر سه ارگان که با همت خود این پروژه را در فاز اول با موفقیت به پایان رساندند تقدیر و تشکر کنیم و امیدوارم به زودی فازهای بعدی هم انجام شود و سیرجان به عنوان شهر نور، نورانی باشد.

حسن خدامی، رئیس شورای شهر نیز در خصوص این پروژه گفت: روشنایی معابر جزو وظایف ذاتی شهرداری نیست اما با توجه به اینکه چنین مساله ای از جمله نیازهای شهر قلمداد میشد و با استقبال مردم همراه است، شورای شهر در این امر پیش قدم خواهد بود و امیدواریم به زودی دیگر نقطه ی تاریکی در شهرمان نباشد.

راه آهن سیرجان- کرمان ۴۰ درصد پیشرفت فیزیکی دارد

استاندار کرمان در بازدید که از پروژه احداث راه آهن سیرجان به کرمان داشت اشاره کرد و گفت: این پروژه یکی از پروژه‌های مهم اقتصادی کشور و استان کرمان است که ۴۰ درصد پیشرفت دارد. استاندار کرمان طول این پروژه را حدود ۱۷۰ کیلومتر عنوان کرد و افزود: اعتبار این پروژه بالغ بر ۲ هزار و ۵۰۰ میلیارد تومان برآورد شده که با مشارکت شرکت گل‌گهر و راه‌آهن در حال اجرا است. وی با ابراز تأسف از اینکه تورم مقداری از سرعت اجرای این پروژه را کاسته است.

خبر

واکسیناسیون هنرمندان بالای ۴۰ سال آغاز شد

فردای کرمان: سامانه نوبت‌دهی واکسیناسیون (salamat.gov.ir) برای تمام هنرمندان بالای ۴۰ سال فعال شد. هنرمندانی که کد ملی آن‌ها از سوی صندوق اعتباری هنر به مرکز فناوری اطلاعات وزارت بهداشت ارسال شده است می‌توانند با مراجعه به این سامانه ، ثبت‌نام و محل و زمان تزریق واکسن کرونا را انتخاب کنند. وزارت بهداشت تاکید کرد که ثبت‌نام و اخذ نوبت از این سامانه ضروری است و افراد نباید بدون ثبت‌نام به پایگاه‌های تزریق واکسن مراجعه کنند.

پشت پرده چهره نازیبای شهر

آناهیتا موسوی: اگر بخواهم درباره مواردی مثل مسوولیت‌پذیری، صداقت، مدیریت بهینه و امثالهم به عنوان ملاک انتخاب شهردار خوب، صحبت کنم، جالب نیست چون قطعا این موارد از بدیهیات هستند. ولی ما اخیرا عادت کرده‌ایم که محدودیت و کمبود را در پایه‌ای‌ترین و بدیهی ترین موارد جامعه‌مان هم ببینیم.

البته اگر مسایل ابتدایی رفع بشوند دغدغه‌های بیشتری هم داریم و خواهیم داشت و شاید بهتر باشد برای حل شدن ابتدایی‌ترین مسائل، سطح توقع‌مان را بالا ببریم.

یکی از مهمترین دغدغه‌های من به شخصه این هست که در زمینه‌های هنری، معماری، المان‌های شهری و زیباسازی فضاهای شهری از افراد متخصص و جوان (که در این شهر تعدادشان هم کم نیست) مشاوره گرفته بشود که شاید بشود ضعف فاحشی که در این زمینه‌ها در شهر می‌بینیم کم‌تر بشوند.

مثلا در همین مورد المان‌های شهری، حتا چه خوب اگر کسی که شهردار می‌شود؛ همان اول کارش یک تیم تشکیل بدهد از بچه‌هایی که دغدغه‌مندی مشترکی در این زمینه دارند. برای یک بار هم که شده کار گروهی درست و حسابی در این زمینه اتفاق بیفتد. این تیم کم کم می‌تواند گسترده‌تر بشود هم از نظر گستره فعالیت‌ها و هم جذب افراد جوان‌تر که آموزش ببینند، تجربه عملی کسب کنند و پرورش پیدا کنند و آماده‌تر بشوند برای ورود به بازار کار حرفه‌ای. نسل بعدی معمارها و هنرمندها آدم‌های داناتر و خبره‌تری بشوند که در نهایت می‌تواند منجر به بهبود فضاهای شهری و زیباسازی چهره شهر بشود.

اما شرایط کنونی سیرجان از نظر المان‌شهری خوب نیست. چون از اهل فن کمتر استفاده شده. برای نمونه من سال گذشته به دلیل دغدغه‌هایی که در این زمینه‌ها داشتم در دو مسابقه معماری در سیرجان شرکت کردم.

یکی طراحی سردر گهرزمین و دیگری طراحی میدان شهرداری سیرجان.

در مسابقه اول رتبه سوم کشوری را گرفتیم. تنها گروهی از استان کرمان که توانستند در مسابقه‌ای به میزبانی سیرجان رتبه بیاورند.

بعد از اعلام نتایج شرکت گهرزمین اعلام کرد که چون مسابقه در زمان مدیر عامل قبلی برگزار شده، ما قبولش نداریم و نه اجرا می شود و نه جایزه‌ای به کسی داده می‌شود! مسابقه دوم که توسط شهرداری برگزار شد هم سه ماه بعد موعد اعلام نتایج عنوان کردند که مسابقه منتفی شده بدون هیچ دلیل موجهی!

این بماند که ما هم از آن شرکت و هم از شهرداری سیرجان شکایت کردیم. بحث من این است که وقتی اثری توسط معمارهای بومی خلق شده که توانسته در کشور رتبه بیاورد، چرا نباید به مرحله اجرا برسد؟ چرا در مرحله‌ی اجرا به بن‌بست می‌رسد اما کارهای ضعیف به راحتی توسط شهرداری به پیمانکاران داده می‌شود و می‌بینیم در شهر اجرا شده‌اند؟!

چرا بی هیچ دلیلی باید زحمات افراد دغدغه‌مند نادیده گرفته شود و به جای اینکه دعوت بشوند و بیشتر از توانایی‌ها و انرژی‌شاون استفاده بشود، باید به این صورت زننده با آن‌ها رفتار بشود؟

*مهندس معمار

● عکس: سید محسن فروزنده

شهرداری تک‌جنسیتی

سمیرا سرچمی

زنان نیز نیمی از یک جامعه هستند و از کوی و برزن و محله و پارک و فضای سبز سهمی دارند. در نظر گرفتن نوع و چیدمان وسایل نقلیه عمومی، پارک‌ها و پل‌ها در یک شهر باید به گونه‌ای باشد که جنسیت‌بردار نباشد. یعنی هم برای مردان و هم برای زنان با هر سن و سالی از کودک تا کهنسال قابل استفاده باشد.

نادیده گرفته شدن نیازهای زن برای حضور در شهر مانند خیابان‌ها و پیاده روها و پل‌های عابرپیاده در سیرجان موجب شده معابر ناهموار و تاریک باشند و زیرگذرها ناامن.

یا مثلا با توجه به فرهنگ شرم و حیا هنگام شیردهی به نوزاد آیا در پیاده‌روها، پارک‌ها و دیگر معابر عمومی در شهر ما نیمکت‌های مخصوص شیردهی مادر به نوزاد تعبیه شده است؟ این درحالی‌ست که زنان باردار و مادران دارای نوزاد نیز برای حضور در خیابان‌های سیرجان با مشکلات زیادی روبرو هستند مثل کمبود شدید یک نیمکت معمولی برای نشستن و کمی استراحت کردن یا رسیدگی کردن به نیازهای کودک. اشغال بودن پیاده‌روها یا ناهموار بودن‌شان که دیگر در سیرجان طبیعی جلوه می‌کند و موجب شده پیاده‌ها حاشیه‌ی خیابان را برای ادامه مسیر انتخاب کنند. حرکتی که شاید برای مردان خطر چندانی در پی نداشته باشد اما بدون شک برای زنان باردار و زنانی که کالسکه نوزاد به همراه دارند بسیار خطرناک است.

به هرحال زنان نیمی از جمعیت هر شهر را تشکیل می‌دهند اما در طول این سال‌ها حتا با وجود عضویت بانوان نخبه در شوراها باز هم شهرسازی ما با نگاهی صرفا مردانه و مختص نیازهای مردان طراحی و پیاده شده است! روندی که باید اصلاح شود.

شهرداری و کارهای نکرده

مهرناز ایزدی: اگر از من بپرسند شهردار سیرجان باید چه ویژگی‌هایی داشته باشد، چه کارهایی بکند و کدام کارها را نکند و در نهایت نیازهای مهم‌تر الان سیرجان چیست؟ جواب بالا بلندی برای این پرسش دارم.

اگر شهردار قدرت اجرایی داشته باشد، لیستی که من برایش تهیه می‌کنم از این قرار است:

در مورد منظر شهری:

۱-سامان‌دهی ورودی‌های شهر.

۲-سامان دهی تابلوها و علایم راهنمای مسیر. (تابلوها برای افراد غیر بومی گیج کننده است.)

۳-احیای بوستان‌هایی نظیر بوستان مهندس صبوری که کاملا بلا استفاده مانده و جذابیتی ندارند و تبدیل آن‌ها به بازارچه‌های پارکی (فصلی/دایمی) و یا تبدیل به بازارچه‌های غذا (این که دور تا دور بوستان دکه‌های کوچک برای غذاهای سردستی مثل آش و...وجود داشته باشد).

۴-برگزاری مسابقات طراحی منظر شهری و استفاده از ایده‌های دانشجویان و دخیل کردن آن‌ها برای جذاب کردن طرح هر گوشه از شهر.

۵-بحث همیشگی آسفالت و جدول.

۶-دستورالعمل برای ساماندهی تابلوهای مشاغل و مغازه‌ها که آشفتگی کمتر شود.

۷-تکمیل پیاده‌روها(توجه به حرکت ویلچر یا کالسکه)

۸-ساماندهی بازار و اطراف بازار با توجه به اینکه مرکز شهر و آبروی یک شهر باید باشد،چه به لحاظ تاسیسات و چه زیر بنایی. (وقتی باران می‌بارد شرایط بازار افتضاح می‌شود. ساماندهی کف بازار با نظارت میراث فرهنگی. همین طور زمین‌های پشت بازار که داخل طرح بوده، خانه‌های فرسوده تخریب شده‌اند ولی زمین استفاده نمی‌شود و تبدیل به خرابه شده درحالی که می‌تواند به عنوان پارکینگ طراحی و منظم شوند.)

۹- تعیین تکلیف مکان‌هایی مانند میدان تره بار قدیم که تبدیل به مکانی برای کارتن‌خواب‌ها شده است.

۱۰- حل مشکلات زمین‌ها. اغلب زمین‌های سیرجان مشکل دارند و ثبت اسناد و شهرداری همکاری لازم را با هم ندارند.

۱۱-جلوگیری از گسترش سطحی بیشتر سیرجان و گرایش بیشتر به انبوه‌سازی.

در سیرجان مجوز ساخت فقط سه طبقه روی همکف می‌دهند و در صورتی که متراژ زمین بالای ۲۵۰متر مربع باشد،۴ طبقه روی همکف اجازه ساختدارد. اما با توجه به قیمت زمین در سیرجان و برای جلوگیری از گسترش شهر که نیاز به زیرساخت‌ها و خدمات شهری را نیز افزایش می‌دهد این مقدار باید بیشتر شود و معیار افزایش این طبقات هم عرض معبر به لحاظ سایه اندازی، تامیین شدن پارکینگ و منطقه‌ی شهری(مثلا در بافت قدیم تعداد طبقات کمترداده شود) باید باشد، نه متراژ زمین.

*مهندس معمارکارشناس ارشد معماری

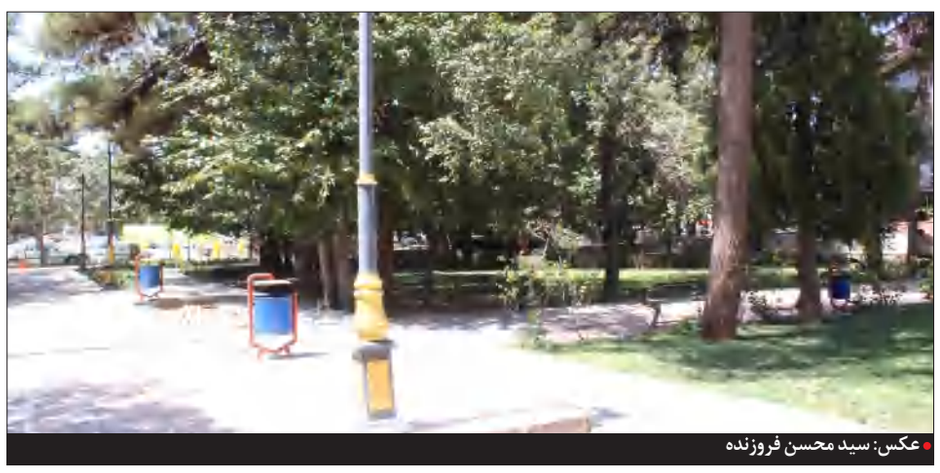

● عکس: سید محسن فروزنده

خانواده محترم؛

شادروان مهندس محمود بیگلری

کُلُّ مَنْ عَلَیْهَا فَانٍ وَیَبْقَی وَجْهُ رَبِّکَ ذُو الْجَلَالِ وَالْإِکْرَامِ

و هرازگاهی در گذر زمان ، در گذر بی صدای ثانیه های دنیای فانی ، جرس کاروان از رحیل مسافری خبر می دهد که در سکونی، آغازی بی پایان را می سراید.

درگذشت مهندس محمود بیگلری را به شما بزرگواران تسلیت عرض نموده، برای آن فقید سعید، علو درجات و برای عموم بازماندگان صبر مسئلت داریم.

مدیرعامل و کارکنان اتحادیه شرکتهای تعاونی تولید شهرستان سیرجان

خانواده محترم؛

شادروان مهندس محمود بیگلری

مصیبت وارده را خدمت شما تسلیت عرض نموده، از خداوند متعال برای آن مرحوم رحمت و مغفرت و برای بازماندگان صبر جمیل و اجر جزیل مسئلت داریم.

سازمان نظام مهندسی کشاورزی و منابع طبیعی شهرستان سیرجان

فروشگاه قطعات یدکی تویوتا آزاد

TOYOTA HYUNDAI

ما حاضریم سرمایه مان را از دست بدهیم تا اعتماد شما را

هر قطعه ای اصل نمی باشد، با اطمینان خرید کنید

سیرجان/بلوار دکتر صادقی/نبش چهارراه دانشگاه آزاد

تلفن: ۴۲۲۳۷۰۲۷ – ۰۳۴ تلفکس: ۴۲۲۳۷۰۲۶ –۰۳۴ همراه: ۰۹۱۳۲۴۷۳۱۶۰ پورجعفرآبادی

دکتر سعداله صمدی (عضو انجمن جراحان پلاستیک و زیبایی ایران)

انجام کلیه جراحی های پلاستیک شامل رینوپلاستی(جراحی بینی)
سپتوپلاستی (جراحی انحراف بینی)
ماموپلاستی (کوچک، بزرگ ، بالا کشیدن و پروتز پستان)
ابدومینوپلاستی (برداشتن چربیهای شکم ،تامی تاک)
برداشت چربی پهلوها وایجاد فرم ساعت شنی
فیس لیفت (جراحی زیبایی صورت ، از بین بردن شلی ، خط خنده و غبغب)
براکی پلاستی (جراحی بازو ، اصلاح شلی پوست بازو)
بلفاروپلاستی (جراحی پلک ها)
بالا بردن ابروها
جراحی پیشانی
پروتز چانه و گونه
پروتز باسن ، فیلر (ژل و چربی)
تزریق ژل و چربی ، بوتاکس ، مزوتراپی، پلاکت درمانی (پی ار پی)
رفع کک و مک ، لک صورت ، جای زخم و اسکار سوختکی و خالکوبی با لیزر
لیزر موهای زاید
اتوپلاستی (زیبایی گوش)
زاویه سازی و رفع عیوب فک و چانه و شکستگی فک
کلیه جراحی های ترمیمی شامل پیوند اعضا و ناهنجاریهاری مادرزادی

کرمان ،بلوار جمهوری ، بعد ار سه راه هوا نیروز، برج اول ، طبقه ۷ ، واحد ۱
تلفن: ۳۲۶۵۸۳۱۶ – ۰۹۱۳۱۴۱۰۱۲۹

فروش، نصب، سرویس،شارژ گاز و
لوله کشی زیر کار
نقد و اقساط
کولرهای گازی اسپلیت

خیابان وحید – روبروی فروشگاه افق کوروش
فروشگاه اسپلیت صلاحی
۴۲۳۳۸۷۸۸ – ۰۹۱۶۴۴۵۸۳۳۵

آهن آلات دست دوم و انواع ضایعات
شما را با بالاترین قیمت در محل خریداریم.
۰۹۱۳ ۲۷۸ ۳۰۵۲/۰۹۱۳ ۱۴۵ ۲۶۴۳
۰۹۱۹ ۲۳۰ ۵۰۳۶ خدائی

شرکت های گهر زمین و فولاد سیرجان ایرانیان در برنامه واکسیناسیون

مدیر سلامت، ایمنی و محیطزیست شرکت گل‌گهر گفت: واکسیناسیون کووید کارکنان و کارگران شرکت معدنی و صنعتی گل‌گهر به خوبی آغاز و با سرعت مناسب در حال انجام است. مهندس حمزه اله بخشی افزود: با توجه به تکمیل ظرفیت واکسیناسیون شرکت گل گهر و انجام واکسیناسیون بسیاری از شرکت‌هایی که در برنامه واکسیناسیون گل گهر اعلام شدند در چند روز آینده، با توجه به درخواست سایر شرکت‌های منطقه، واکسیناسیون کارکنان و کارگران شرکت گهر زمین و شرکت های پیمانکار مستقر در معدن شماره ۳ و نیز شرکت فولاد سیرجان ایرانیان در برنامه واکسیناسیون شرکت گل‌گهر قرار گرفتند.

خبر

پروژه فاضلاب شهر سیرجان آذرماه امسال بهره برداری می شود

ایسنا: مدیرعامل شرکت آب و فاضلاب استان کرمان گفت: پیشرفت فیزیکی تصفیه خانه فاضلاب سیرجان ۸۰ درصد است و تا آذرماه پروژه فاضلاب و تصفیه خانه آن به بهره برداری می رسد.محمد طاهری در آیین بهره برداری از چند طرح آبرسانی در سیرجان با حضور استاندار کرمان اظهار کرد: پروژه آبرسانی اضطراری شهر بلورد بهره برداری می شود که در پیک مصرف ۲۵ لیتر آب در ثانیه به شبکه آبرسانی این شهر تزریق می کند.وی افزود: این پروژه با اعتبار ۶۰ میلیارد ریال راه اندازی شد و تامین آب شرب شهر بلورد و روستاهای اطراف تا ۲۰ سال آینده تضمین می شود.مدیرعامل شرکت آب و فاضلاب استان کرمان از پروژه دیگر سخن به میان آورد و اظهار کرد: ۸۵ کیلومتر شبکه آب آشامیدنی شهرستان سیرجان بازسازی و توسعه داده شده و ۱۰۰۰ خانوار از آب آشامیدنی مطمئن برخوردار کردند.

گزارشی از وضعیت نابسامان آرامستان:

بازی کرونا با ارقام مرگ

لیلا گلزاری

افزایش روزافزون تعداد جان‌باختگان در اثر ابتلای به کرونا در سیرجان به خصوص در این روزها، بسیار چشمگیر شده است. شلوغی و ترافیک در آرامستان و قبرستان‌های اطراف شهر گواه این ادعاست، هر چند به آمار و ارقام اعلام شده چندان اعتمادی نیست.

در کنار این متوفیان، می‌توان افرادی را که به علت تصادفات و بیماری‌های دیگر جان خود را از دست می‌دهند، اضافه کرد و سپس وضعیت قبرستان‌های شهر را تجسم نمود.

ترافیک و خیل عظیم جمعیت در این مکان‌ها نیاز به برنامه‌ریزی و ساماندهی مسوولین مربوطه دارد، با وجود هشدارهای ستاد کرونا در رابطه با تجمع، هیچ توجهی نمی‌شود در حالیکه کمترین انتظار شهروندان، فاصله‌ی مکانی بین قبرها و جاگذاری آن‌ها در قطعات مختلف آرامستان است تا زمان برگزاری مراسماتی که برای متوفا برگزار می‌شود با هم تداخل پیدا نکنند.

ورودی خطرناک

ورودی آرامستان که نامش بهشت رضا(ع) است در بلواری که هیچ مسیر کندرو و هیچ مانع و سرعت گیری از سمت مقابل برای ورودی آرامستان تعبیه نشده، باید مسوولان به فکر اصلاح ورودی این قسمت باشند و زیرساخت را آماده کنند و برنامه برای ساخت زیرگذر داشته باشند. به خصوص در این برهه‌ی زمانی که تعداد متوفیان در آرامستان روز به روز در حال افزایش است، بهتر است فکری برای این موضوع برداشته شد تا احتمال خطر را کاهش دهند.

برگزاری همزمان چندین مراسم در آرامستان

گلایه‌های شهروندان زیاد است: «روز یکشنبه برای مراسم یکی آشنایان به آرامستان رفتیم، وضعیتی که خطر ابتلا به ویروس کرونا بسیار شلوغی در آنجا به اندازه‌ای بود که نفهمیدیم در کجا مراسم بود، همزمان ۵ مراسم در کنار هم در حال برگذاری بود، چندین مراسم چهلم و هفتم و دفن در کنار هم. حال که برنامه‌ریزی برای دفن به عهده‌ی سازمان متوفیات است، بهتر بود که به گونه‌ای برنامه‌ریزی می‌شد که مراسمات متعدد با هم تداخل پیدا نکنند. البته این موضوع با توجه به شیوع بیماری کرونا، بسیار حایز اهمیت می‌باشد»

یکی دیگر می‌گوید «بُرد با خانواده‌ای‌ست که زودتر مراسم را برگذار می‌کند، وقتی که ما به آرامستان رسیدیم، در یکی از بلوارهای آرامستان کوچه بسته بودند و در حال عزاداری و سینه‌زنی بودند و واقعا عبور از میان این جمعیت بسیار مشکل و پرخطر بود.»

«برای تحویل اموات از غسالخانه باید مدت زیادی در آرامستان در گرمای شدید منتظر بمانیم، مجبوریم در ماشین بنشینیم. ولی اگر سایبان یا صندلی در این قسمت نصب می‌شد خیلی بهتر بود. حالا که مکانی جدید برای دفن اموات در نظر گرفته شده بهتر است امکاناتی داشته باشد، چرا که آرامستان از شهر دور است و نیاز به برخی امکانات اولیه دارد که متاسفانه وجود ندارند و به تعبیری در وسط بیابان آن هم در وضعیت روحی نامناسب، باید چندین ساعت معطل بمانیم.»

در همین رابطه با مدیرعامل سازمان مدیریت آرامستان گفتگویی انجام دادیم؛ وی اینگونه عنوان کرد:

شهروندان باید مراعات کنند

سعید خاتم در رابطه با نحوه‌ی برنامه‌ریزی برای قبرها در قطعه‌های مختلف آرامستان چنین گفت: «مردم باید مراعات کنند. در شدید است و این خطر ممکن است متوجه خود فرد حاضر در آرامستان و حتا خانواده و بستگان وی شود، شهروندان نباید به صورت جمعی در آرامستان تجمع پیدا کنند. این قدر در رابطه با فاصله‌گذاری اجتماعی بحث است اما انگار مردم نمی‌شنوند و تصور می‌کنند برای ادای احترام به خانواده متوفا و ابراز همدردی باید حتما در مراسمات حضور پیدا کنند. اما این تصور اشتباه است.»

برنامه‌ریزی بر اساس اولویت انجام می‌شود

خاتم در مورد کمبود امکانات رفاهی در آرامستان گفت: تجهیز امکانات رفاهی در آرامستان بر اساس اعتبارسنجی و اولویت‌بندی توسط پیمانکاری که تعیین شده در حال اجراست، اولین اولویت، تجهیز آرامستان به سرویس بهداشتی و پارکینگ بود. که این دو مورد انجام شده و برای پیشگیری از ترافیک در بلوارهای آرامستان دو پارکینگ در ابتدا و انتهای آن در نظر گرفته شده که مشکل پارکینگ در هر تعداد خودرو در این مکان وجود نداشته باشد. اما متاسفانه تصور شهروندان این است که باید با خودرو تا نزدیک مراسم بروند و همین باعث ایجاد ترافیک می‌شود و به همین دلیل در ورودی بلوارهای فرعی، راه‌بند فلزی گذاشتیم تا فرهنگ استفاده از پارکینگ را پررنگ و از تجمع پیشگیری شود.

وی در رابطه با دیگر تجهیزات در نظر گرفته شده در آرامستان گفت: در حال ساخت سالنی چندمنظوره هستیم که به پیمانکار سپرده شده و در حال انجام است. این سالن با ظرفیتی بیش از ۱۲۰۰ نفر در نظر گرفته شده که برای برپایی نماز و سایر مراسمات مناسب خواهد بود.

در نقشه جامع آرامستان، مسجد و سالن انتظار و رستوران هم دیده شده که کم کم و بنا به ضرورت در اولویت ساخت قرار گرفته‌اند و حتا ساختمان اداری هم به آرامستان انتقال پیدا خواهد کرد که نیاز به زمانبندی و بودجه بندی دارد.

باید باورها تغییر کنند

مدیرعامل سازمان مدیریت آرامستان در پاسخ به این سوال که برنامه‌ریزی برای مراسمات متعدد و عدم تداخل این مراسم‌ها که در باور شهروندان جای دارند گفت: «چندین جلسه در شورای شهر به حضور مسوولین سازمان تبلیغات و برخی دیگر اعضا گرفته شده مبنی بر فرهنگ‌سازی شهروندان بر تعدد باورهای اشتباهی همچون مراسم هفتم و مراسم چهلم. ولی تا آن زمان باید به این فکر باشیم که تاریخ مراسم هفتم و چهلم از سوی این سازمان برای هر متوفا تعیین شود، زمان‌بر هست، اما شدنی‌ست.»

درخواستی برای اصلاح ورودی آرامستان نداشتیم

از خاتم سوال شد که آیا برای اصلاح ورودی آرامستان درخواستی از سوی این سازمان صورت گرفته؟ وی گفت: این مورد به عهده‌ی شورای ترافیک شهرداری هست و اعتبار سنجی باید شود و بر اساس برنامه ریزی این واحد باید انجام شود ولی از سوی ما هنوز درخواستی برای اصلاح ورودی آرامستان صورت نگرفته است.»

لزوم فرهنگ سازی در کنار امکانات

با وجود شتاب فزاینده جریان واکسیناسیون در کشور و شهر ما اما هنوز شاهد مرگ و میرهای زیادی هستیم. آمار فوتی‌ها رکورد تلفات روزانه کرونا را هر بار می‌شکنند و برپایی مراسمات دفن و تشییع بر این رکوردزنی تاریخی دامن می‌زند. به امید آن روز که علاوه بر فرهنگ‌سازی برای عدم حضور در چنین مراسماتی، مسوولان ذیربط هم تمهیداتی بسنجند تا فاصله گذاری اجتماعی به بهترین نحو انجام گیرد تا این ویروس منحوس هر چه سریع‌تر از جامعه رخت بربندد.

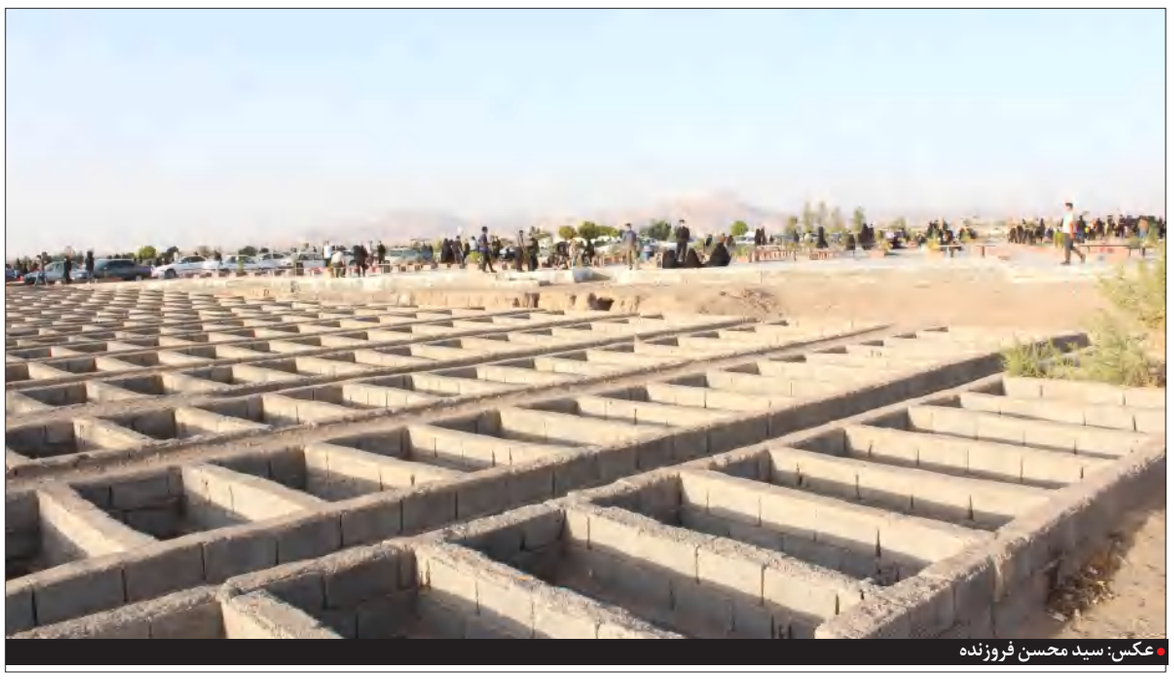

عکس: سید محسن فروزنده

آگهی رای هیات

در اجرای بند ۲ ماده ۱ قانون الحاق موادی به قانون ساماندهی و حمایت از تولید و عرضه مسکن بدینوسیله به اطلاع می رساند در اجرای قانون فوق الذکر آقای ناصر پور نظری فرزند رحمت الله به شناسنامه ۶۱۶ کد ملی ۳۰۷۰۵۶۱۹۸۵ صادره از سیرجان با نمایندگی بنیاد مسکن انقلاب اسلامی سیرجان درخواست صدور سند شش دانگ یک باب منزل مسکونی پلاک ۱۰۸۰۸ فرعی از ۵۰۸۷ اصلی به مساحت ۲۲۵ متر مربع واقع در نجف شهر سیرجان بخش ۳۷ کرمان را نموده است که پس از رسیدگی رای شماره ۱۰۰۲۸ مورخ ۱۳۹۹/۱۱/۲۱ هیات حل اختلاف موضوع ماده ۷ آیین نامه اجرایی قانون فوق الذکر رای به صدور سند ملک متصرفی نامبرده صادر نموده، بدینوسیله به اطلاع عموم می رساند ظرف مدت ۲۰روز از تاریخ انتشار این آگهی چنانچه کسی به تقاضای نامبرده معترض است اعتراض خود را کتبا به اداره ثبت اسناد سیرجان تسلیم و از تاریخ تسلیم ظرف مدت یک ماه دادخواست اعتراض بر ثبت به مرجع صالح قضایی تسلیم و گواهی مربوطه را به اداره ثبت اسناد سیرجان ارائه نماید. چنانچه ظرف مدت ۲۰ روز از انتشار آگهی اعتراض نرسد و یا معترض ظرف یک ماه از تاریخ اعتراض گواهی تنظیم دادخواست به مرجع صالح قضایی را ارائه ننماید. سند مالکیت به نام متقاضی صادر و تسلیم می گردد.

م الف ۹۳۷ تاریخ انتشار: چهارشنبه ۱۴۰۰/۶/۱۰

محمد آرمانپور- رییس اداره ثبت اسناد و املاک شهرستان سیرجان

آگهی فقدان سند مالکیت

خانم ملیحه کاظمی فر وکیل خانم صدیقه کاظمی فر با ارائه دو برگ استشهادیه از دفتر اسناد رسمی شماره ۳۵ سیرجان مدعی است که سند مالکیت ششدانگ پلاک ۲۲ فرعی از ۲۲۴۱ اصلی واقع در بخش ۳۵ کرمان بنام خانم صدیقه کاظمی فر ثبت و سند مالکیت صادر و تسلیم گردیده است که به علت جابجایی مفقود گردیده است لذا به دستور تبصره یک اصلاحی ماده ۱۲۰ آیین نامه قانون ثبت، مراتب جهت اطلاع مردم آگهی می شود تا هر کس مدعی انجام معامله یا وجود سند مالکیت نزد خود می باشد می تواند ظرف مدت ۱۰ روز از تاریخ انتشار روزنامه، گواهی اعتراض خود را به این اداره تسلیم دارد. در غیر این صورت پس از سپری شدن مدت قانونی و عدم واخواهی، سند مالکیت المثنی بنام مالک صادر خواهد شد. ضمنا پلاک فوق در رهن بانک مسکن می باشد.

۱۲۰۴ م الف تاریخ انتشار: روز چهارشنبه ۱۴۰۰/۰۶/۱۰

محمد آرمانپور- رییس اداره ثبت اسناد و املاک شهرستان سیرجان

سوپرایز
دورود بر شما همراهان عزیز
تعداد محدودی مبلمان با شرایط ویژه اقساط به فروش می‌رسد
هدف ما لبخند رضایت شماست
فروش فوق العاده
مرکز خرید مبلمان امام علی را از دست ندهید
مبلمان تمام اقساط(دم قسط)
بدون پیش پرداخت
مثل همیشه بدون سود
به همراه چک معتبر
فقط اینبار ۱۰ ماه تا ۱۲ ماه اقساط
سیرجان-انتهای بلوار اصلی حجت‌آباد بازار مبل امام علی(ع)
۰۹۱۲ ۴۱۵ ۸۰۰۱
moble_ emam_ali_sirjan

دعوت به همکاری
شرکت کرمان ریسه(معدن ۳)
از دو نفر راننده دارای خودروی سواری
پژو یا سمند مدل بالای ۹۵
دعوت به عمل می آورد:
تلفن: ۰۹۲۲ ۰۲۹ ۸۰۲۲
ساعت تماس:
از ساعت ۸:۰۰ الی ۱۶:۰۰

دعوت به همکاری
از یک نفر حسابدار
خانم یا آقا
مسلط به نرم افزار حسابداری سپیدار
بصورت نیمه وقت
برای همکاری در شرکتی
واقع در شهرک صنعتی شماره ۱
دعوت به عمل می آید.
۰۹۱۳۶۱۹۱۴۷۷

پارس تفلون سیرجان
مجری پوشش های تفلون و بازسازی انواع ظروف تفلون
ظروف آشپزخانه از قبیل:
قابلمه، تابه، پاویز، کیک پز و کف اتو
۰۹۱۳۴۳۵۵۶۷۵

اتوبار سعید
بیمه معتبر
حمل اثاثیه منزل، مبلمان، کالای صنعتی و...
در سطح شهر و تمام نقاط کشور
با کارگران مختص اسباب کشی
دارای مجوز رسمی و تحت پوشش بیمه
با نازلترین قیمت - بصورت شبانه روزی
۰۹۱۳۶۳۴۵۰۴۴
آدرس دفتر:
کمربندی جنب املاک کارن
۰۳۴/۴۲۲۶۸۵۳۴ - سلطانی

جوشکاری سیار
فَنس کِشی- تعمیر در و پنجره - اجرای سایه بان و...
۰۹۱۳۵۳۲۰۸۴۲-۰۹۱۳۲۷۹۴۳۷۲

نمایشگاه مرکزی
پخش سرویس خواب
و تشک رویال
عرضه مستقیم از تهران به قیمت درب کارخانه
نقد
اقساط
۰۹۱۹۰۱۹۹۹۳۷ - ۴۲۲۶۸۱۱۴ (محمدی)
سیرجان / خیابان نصیری جنوبی، نبش کوچه ۶
روبروی کوچه بهداشت

برگزاری ۵۰۰ مسابقه شطرنج آنلاین طی ایام کرونا در سیرجان

باشگاه خبرنگاران جوان: صادقیان رئیس هیئت شطرنج سیرجان گفت: درحالی‌که بسیاری از فعالیت‌های ورزشی از آغاز پاندومی کرونا به حالت تعطیل و نیمه‌تعطیل درآمده اند، شطرنج سیرجان با روی آوردن به برگزاری مسابقات آنلاین در سطح استان و کشور توانست همچنان به فعالیت خود ادامه دهد. وی با اشاره به درخشش شطرنج‌بازان سیرجانی در مسابقات اخیر رده‌های سنی استان کرمان گفت: در مجموع ۱۲ رده سنی، نوجوانان و جوانان سیرجانی در بخش پسران با کسب ۳ طلا و ۳ نقره و در بخش بانوان با کسب ۲ طلا و یک نقره، نتایج درخشانی از خود به جای گذاشته‌اند.

خبر

آغاز به کار نخستین سمپوزیوم مجسمه‌سازی گل گهر

نخستین سمپوزیوم مجسمه‌سازی گل‌گهر به عنوان «رویداد بزرگ هنر مجسمه‌سازی در جنوب‌شرق کشور» آغاز به کار کرد.در این سمپوزیوم یک قطعه سنگ مرمریت چشمه شیردوش کرمان، به ابعاد تقریبی ۲۵۰ در ۱۲۰ سانتیمتر در اختیار هر یک از هنرمندان قرار می‌گیرد تا آثارشان را خلق کنند. مدیر روابط عمومی و امور بین‌الملل شرکت گل‌گهر گفت: پس از انتشار فراخوان سراسری، جمعی از مجسمه‌سازان که تجربه کار با سنگ را داشتند، ثبت‌نام کردند و پس از داوری ماکت‌های ارسالی ۱۶ هنرمند به مرحله نهایی راه یافتند.

۴۰ ایده در رویداد استارتاپی «شتاب» بررسی شدند

هدی رضوانی پور

رویداد استارتاپی شتاب، که در مرداد ماه کار خود را با انتشار فراخوان برای جذب ایده‌های محیط زیستی منتشر کرد، فرصتی را برای محققان و ایده‌پردازان فراهم آورد تا ایده‌های خود را در قالب یک رویداد ملی محک بزنند. این رویداد با موضوع نوآوری در مدیریت پسماند و محیط زیست به ویژه پسماند شهری، معدنی و صنعتی؛ با هدف ساماندهی مدیریت پسماند و تفکیک زباله برگزاری شد تا به واسطه آن ایده‌هایی که در این خصوص ارایه می‌شوند هدایت و سازماندهی شوند و از میان آن‌ها طرح‌های کاربردی استخراج شود. رویداد حالا به ایستگاه آخر رسیده و در روزهای آتی برندگان و طرح‌های برگزیده معرفی خواهند شد.

اولین رویداد استارتاپی سیرجان رقم خورد

برگزاری چنین رویدادهایی نیازمند یک کار تیمی و یک تفکر برنامه‌ریزی‌شده است. نسیبه مظفری کارشناس ارشد کامپیوتر و سرپرست مرکز آموزش علمی کاربردی جهاد دانشگاهی سیرجان که مدیریت اجرایی رویداد شتاب را برعهده دارد در خصوص جزئیات این رویداد می‌گوید: دلیل اصلی برگزاری چنین استارت‌آپ‌هایی شناسایی و توانمندسازی ایده‌های برتر و حمایت از آن‌ها به‌منظور کارآفرینی و ایجاد اشتغال است.

به‌همین‌منظور این رویداد با هدف تجمیع دانش موجود در حوزه پسماند و محیط‌زیست و ارائه راهکارهای نوین جهت تولید محصول و خدمات جدید با بهره‌وری بالاتر مطرح‌شد و این اهداف بایستی مطابق با نیاز جامعه باشد.

وی اهمیت حوزه محیط‌زیست را عامل مهمی در اجرای چنین رویدادهایی می‌خواند و اضافه می‌کند: این‌موضوع به محیط‌زیست، مدیریت پسماند شهری و معدنی و همچنین ارائه روش‌های نوین و بازیابی و بازچرخانی پساب‌ها و شورابه‌های معادن، راهکارهای نوین در مدیریت پسماند، تفکیک زباله از مبدا، هوشمندسازی و تسهیل مشارکت اجتماعی در حفظ محیط‌زیست و... می‌پردازد.

مظفری به حمایت‌هایی که از صاحبان ایده‌ها می‌شود نیز اشاره کرده و خاطرنشان می‌کند: حمایت‌های مادی و معنوی نهادهای حمایت‌کننده از افرادی که ایده‌های خود را در این رویداد محک می‌زنند می‌تواند ایجاد انگیزه‌ای باشد برای ادامه چنین برنامه‌هایی. همچنین افراد حاضر در این رویداد می‌توانند از دوره‌های علمی پرورشی به‌منظور توانمندسازی و توسعه ایده‌های ارائه شده بهره‌مند شوند.

سرپرست دانشگاه علمی کاربردی با اشاره به این‌که نهادهایی چون شهرداری، گل‌گهر، مؤسسه معراج اندیشه، شبکه توسعه اجتماعی رسالت، اداره صمت، اداره کار و... در این رویداد همراهی خواهند کرد اضافه می‌کند: کلیه ایده‌هایی که به دبیرخانه رویداد ارسال شده‌اند مورد حمایت قرار می‌گیرند تا ایده‌های ناب و برتر به نتیجه برسند و اگر نیازمند تفکر بیشتر طرح‌های پژوهشی برای عملیاتی شدن این ایده‌ها باشند، به آن‌ها از طریق ارائه فضای کار اشتراکی و یا ارائه تسهیلات کمک خواهد شد.

ایده‌های برگزیده به کارآفرینی منجر می‌شوند

توجه به حوزه کارآفرینی در عصر حاضر بسیار مهم است. وی در این خصوص تصریح می‌کند: افرادی که ایده‌های خاص و مشخصی در حوزه مدیریت پسماند داشتند پس‌از اعلام فراخوان ایده خود را در سایت دانشگاه جامع علمی کاربردی همراه با طرح اولیه و توضیحات مختصری از ایده ثبت کردند و ایده‌های دریافتی با حضور کارشناسان بررسی و سنجیده شد. این ایده‌ها پس‌از ارزیابی اولیه توسط مربیان و مدرسان وارد کانال هدایت و حمایت می‌شوند.

به شرکت‌کنندگان این فرصت داده شد که ویرایش‌های لازم را بر روی ایده‌های خود انجام دهند تا در نهایت یک طرح کسب‌وکار را برای ارایه در روز اختتامیه داشته باشند چرا که ارایه ایده‌های ارسالی در روز اختتامیه یکی از ملزومات این رویداد می‌باشد. مظفری خاطرنشان می‌کند: ایده افراد شرکت‌کننده در این رویداد توسط داوران برجسته که اغلب اساتید و سرمایه‌گذاران هستند بررسی شد و سپس صاحبان ایده‌های برگزیده در روز اختتامیه با حمایت‌های مالی و معنوی و همچنین استقرار در مرکز نوآوری می‌توانند عملیاتی کردن ایده‌های خود را دنبال کنند.

ازآنجایی‌که برگزاری چنین رویدادهای مهمی بایستی از نظر فنی و تخصصی در سطح بسیار بالایی باشد می‌طلبد داورانی هم که برای داوری آثار انتخاب می‌شوند افراد مطرحی باشند.

مظفری با اشاره به این‌که داوران این رویداد افرادی هستند که در سطح ملی در حوزه محیط‌زیست و مدیریت پسماند سررشته داشته و کارهای پژوهشی و تحقیقاتی بسیاری در این زمینه انجام داده‌اند خاطرنشان می‌کند: مرکز آموزش علمی کاربردی جهاد دانشگاهی به‌عنوان مجری برگزاری این رویداد تمام تلاش خود را به کار گرفت تا داوران مطرح و برگزیده‌ای را برای بررسی آثار ارسالی انتخاب نماید چرا که ایده‌های دریافتی پس‌از برگزاری اختتامیه در حوزه عملیاتی بکار گرفته خواهند شد.

وی تصریح می‌کند: واحد جهاد دانشگاهی سیرجان با توجه به ماهیت مهارت محوری که دارد همواره در این تلاش است که دروس مهارتی و کاربردی را در اولویت قرار دهد و دانشجو را به سمتی سوق دهد که بتواند با توجه به مهارت‌هایی که در دانشگاه می‌آموزد وارد بازار کار شود. ماموریت علمی این مرکز با توجه به پتانسیل‌ها و ظرفیت‌های شهرستان سیرجان حول صنعت و معدن قرار گرفته‌است.

بنابراین در برگزاری رویداد شتاب تصمیم بر این شد که مهارت‌های کاربردی بیشتر از همیشه مدنظر قرار گرفته شود تا با دریافت ایده‌های خود قابل‌اجرا و هدفمند بتوانیم اتفاقات خوبی را در این حوزه رقم بزنیم.

مدیر اجرایی برگزاری رویداد استارتاپی شتاب در پاسخ به این سوال که چرا به سراغ حوزه مدیریت پسماند برای برگزاری این رویداد رفتید؟ می‌گوید: با توجه به مرکز نوآوری مدیریت پسماند معدنی و صنعتی جهاد دانشگاهی سیرجان که مدت‌هاست در این حوزه فعالیت می‌کند و همچنین با توجه به نیازی که به استقرار هسته‌های نوآور در این مبحث احساس می‌شد تصمیم بر آن شد که مدیریت پسماند را محور اصلی رویداد قرار دهیم تا این هسته‌ها تقویت و حمایت شوند. از طرفی براساس نیازی که در بخش معدن و صنعت وجود داشت پرداختن به این‌موضوع می‌تواند مایه همکاری صنعت و معدن و دانشگاه شود.

به این دلیل که باطله‌های معدن زیاد است و معمولاً یک سری مواد باارزش در آن‌ها وجود دارد که می‌توان آن‌ها را در موارد کاربردی استفاده کرد.

برای مدیریت پسماند باید از خودمان شروع کنیم

سرپرست مرکز جامع علمی کاربردی واحد سیرجان در خصوص برگزاری اختتامیه رویداد شتاب خاطرنشان می‌کند: قرار بود اختتامیه به‌صورت مجازی در روز هفده مرداد برگزار شود اما با توجه به این‌که شهرستان سیرجان در وضعیت قرمز کرونا قرار داشت برگزاری اختتامیه به هفته دوم شهریورماه موکول شد.

علی‌رغم تمام تلاشی که برای برگزاری رویداد به‌صورت حضوری انجام دادیم اما با توجه به شرایط کنونی بیماری کرونا برگزاری رویداد به‌صورت حضوری امکان‌پذیر نبود بنابراین با توجه به استقبال متقاضیان و درخواست آن‌ها این رویداد یک ماه تمدید شد و مراسم اختتامیه در روز هفدهم شهریور ماه به‌صورت مجازی برگزار خواهد شد. علاقه‌مندان می‌توانند برای حضور در مراسم اختتامیه به لینک uast.ac.ir/ke.http://vc۱ مراجعه نمایند.

وی خاطرنشان می‌کند: با استقبال خوبی که از این طرح شد درنهایت در دو حوزه صنعتی و شهری چهل ایده به مرحله داوری رسید که در هر کدام از حوزه‌ها سه ایده به مرحله نهایی راه پیدا کردند. این ایده‌ها از تسهیلات حمایتی برخوردار خواهند شد و تندیس رویداد را دریافت می‌کنند.

همچنین برنامه‌هایی که به‌صورت مجازی برای این رویداد در نظر گرفته‌شده از تاریخ دوازده تا هفدهم شهریور ماه برگزار می‌شود. در تاریخ دوازده و سیزده شهریورماه کارگاه بوم کسب‌وکار از ایده تا محصول و کارگاه نحوه ارایه مؤثر را خواهیم داشت که توسط علی عبدی جمایران دکترای تخصصی کارآفرینی، مشاور و مدرس دانشگاه برگزار می‌شود. چهارده شهریورماه برنامه پیش رویداد برگزار می‌شود که در آن از کارکنان موفق در حوزه پسماند و محیط‌زیست استفاده خواهد شد و یک آماده‌سازی برای برگزاری مراسم اختتامیه خواهد بود. در تاریخ پانزده شهریور ماه نیز ارزیابی نهایی ایده‌ها توسط تیم ارزیابی انجام خواهد شد، در شانزدهم شهریور ماه پیش‌داوری ایده‌ها و در هفدهم شهریورماه نیز مراسم اختتامیه برگزار خواهد شد که با اعلام نفرات برتر و اهدای جایزه به آن‌ها همراه خواهد بود. مراسم اختتامیه در تاریخ هفده شهریورماه برگزار خواهد شد که علاقه‌مندان می‌توانند با استفاده از لینک این رویداد که در گزارش به آن اشاره شد برای حضور در برگزاری مجازی مراسم اختتامیه اقدام نمایند.

بنیاد مسکن انقلاب اسلامی
حساب ۱۰۰ امام
استان کرمان

آگهی تجدید مزایده ۲۰ قطعه زمین با کاربری مسکونی

واقع در استان کرمان شهرستان سیرجان، شهر نجف شهر

نوبت اول

بنیاد مسکن انقلاب اسلامی استان کرمان در نظر دارد ۲۰ قطعه زمین با کاربری مسکونی و با مشخصات ذکر شده در جدول ذیل واقع در شهرستان سیرجان را از طریق برگزاری مزایده کتبی عمومی به فروش برساند. لذا کلیه متقاضیان می توانند جهت دریافت اسناد مزایده با مراجعه حضوری به بنیاد مسکن شهرستان سیرجان با رعایت کامل دستور العمل های بهداشتی اقدام نمایند. و برای هماهنگی و پرداخت هزینه اسناد و بازدید از نقشه ها و موقعیت قطعات مذکور و سایر شرایط مزایده در تاریخ های مشخص شده به بنیاد مسکن انقلاب اسلامی شهرستان سیرجان واقع در بلوار سیدجمال الدین اسدآبادی مراجعه نمایند. در ضمن متقاضیان جهت کسب اطلاعات بیشتر می توانند با شماره تلفن: ۴۲۳۰۲۰۰۲ بنیاد مسکن شهرستان سیرجان (آقای مهندس سعیدی) تماس حاصل نمایند.

۱–نوع فراخوان: مزایده عمومی کتبی اراضی به شرح جدول ذیل

۲–زمان دریافت اسناد: از ساعت ۱۰ صبح روز چهارشنبه ۱۴۰۰/۶/۱۰ تا ساعت ۱۴ روز سه شنبه ۱۴۰۰/۶/۱۶

۳–محل دریافت اسناد: بنیاد مسکن انقلاب اسلامی شهرستان سیرجان به آدرس فوق

۴– آخرین مهلت ارائه پیشنهادات: ساعت ۱۴ روز شنبه ۱۴۰۰/۶/۲۷ و محل تحویل بنیاد مسکن سیرجان

۵– زمان بازگشایی پاکات پیشنهاد قیمت: روز دوشنبه مورخ ۱۴۰۰/۶/۲۹ بنیاد مسکن انقلاب اسلامی استان دفتر معاون پشتیبانی

روابط عمومی بنیاد مسکن انقلاب اسلامی استان کرمان

ردیف	شهرستان	محل وقوع ملک	شماره قطعه	مساحت قطعه (مترمربع)	قیمت پایه کل قطعه(ریال)	شماره مزایده
۱	سیرجان	نجف شهر فاز ۱	۳۱۴a	۳۶۰	۱۰/۰۰۰/۲۲۴/۰۰۰	۱۴۰۰/۱
۲	سیرجان	نجف شهر فاز ۲	۴۶۰	۱۹۲/۶	۷/۰۰۰/۱۶۲/۶۵۶	۱۴۰۰/۱
۳	سیرجان	نجف شهر فاز ۲	۴۱۳	۳۰۰/۹۸	۸/۰۰۰/۱۶۸/۷۹۲	۱۴۰۰/۱
۴	سیرجان	نجف شهر فاز ۲	۳۰۲	۳۶۰	۱۲/۰۰۰/۲۴۰/۰۰۰	۱۴۰۰/۱
۵	سیرجان	نجف شهر فاز ۲	۱۴۷	۳۴۷/۴۵	۹/۰۰۰/۳۱۰/۰۵۵	۱۴۰۰/۱
۶	سیرجان	نجف شهر فاز ۲	۶۳۳	۱۹۳/۲۵	۶/۰۰۰/۱۴۱/۹۵۰	۱۴۰۰/۱
۷	سیرجان	نجف شهر فاز ۲	۶۳۵a	۲۸۱/۷۵	۸/۰۰۰/۰۹۴/۰۲۵	۱۴۰۰/۱
۸	سیرجان	نجف شهر فاز ۲	۴۵۱b	۱۷۳/۷۷	۶/۸۰۰/۱۷۶/۱۶۴	۱۴۰۰/۱
۹	سیرجان	نجف شهر فاز ۳	۳۳۹	۲۵۱/۲۴	۶/۵۰۰/۰۸۱/۲۸۰	۱۴۰۰/۱
۱۰	سیرجان	نجف شهر فاز ۳	۲۹۲	۲۵۰	۶/۷۰۰/۲۰۰/۰۰۰	۱۴۰۰/۱
۱۱	سیرجان	نجف شهر فاز ۳	۲۵۶	۲۷۵	۷/۰۰۳/۱۵۰/۰۰۰	۱۴۰۰/۱
۱۲	سیرجان	نجف شهر فاز ۳	۸۰	۲۷۰	۶/۱۰۰/۲۷۲/۰۰۰	۱۴۰۰/۱
۱۳	سیرجان	نجف شهر فاز ۴	۲۴۷	۱۶۹/۴	۵/۰۰۰/۱۸۸/۳۰۴	۱۴۰۰/۱
۱۴	سیرجان	نجف شهر فاز ۴	۴۵	۲۰۰	۷/۴۸۰/۰۰۰/۰۰۰	۱۴۰۰/۱
۱۵	سیرجان	نجف شهر فاز ۵	۳۹۴	۲۰۰	۷/۲۹۹/۶۰۰/۰۰۰	۱۴۰۰/۱
۱۶	سیرجان	نجف شهر فاز ۵	۳۳۰	۲۳۹/۵	۵/۹۹۹/۸۵۸/۲۰۰	۱۴۰۰/۱
۱۷	سیرجان	نجف شهر فاز ۵	۲۹۲a	۱۷۱/۸	۵/۹۹۹/۷۷۱/۴۰۰	۱۴۰۰/۱
۱۸	سیرجان	نجف شهر فاز ۵	۲۸۹	۲۵۵/۵۵	۸/۹۹۹/۷۰۴/۳۵۰	۱۴۰۰/۱
۱۹	سیرجان	نجف شهر فاز ۵	۲۸۸	۳۳۷/۸۴	۷/۹۹۹/۹۱۶/۶۵۲	۱۴۰۰/۱
۲۰	سیرجان	نجف شهر فاز ۵	۱۱۶	۱۹۷/۷۶	۶/۹۰۰/۲۴۱/۹۲۰	۱۴۰۰/۱

سخن تازه

هفته‌نامه سیاسی، اجتماعی
صاحب امتیاز: بتول‌هاشمی‌معصومی
مدیرمسوول: ابوالقاسم محمودآبادی
چاپ: مهدوی کرمان
نشانی: سیرجان، چهارراه موحدی، روبروی داروخانه آریا **کدپستی:** ۷۸۱۳۷۱۳۵۹۹
تلفن: ۴۲۲۳۱۳۳۵ **نمابر:** ۴۲۲۳۱۳۳۵ **سامانه پیام کوتاه:** ۳۰۰۰۹۹۰۰۶۱
تلفن سفارش آگهی: ۰۹۱۳۳۴۷۵۱۹۱
سایت اینترنتی: www.sokhanetazeh.com **پست الکترونیکی:** sokhan.tazeh@Gmail.com **اینستاگرام:** Sokhan_Tazeh

گوناگون

پاسخ رهبر انقلاب به استفتا درباره واکسیناسیون عمومی

تازه‌ترین استفتاء درباره واکسیناسیون، مطابق فتوای حضرت آیت‌الله سیدعلی خامنه‌ای منتشر شد. کانال فقه و احکام رهبری تازه‌ترین استفتاء درباره واکسیناسیون عمومی را مطابق با فتوای حضرت آیت‌الله سیدعلی خامنه‌ای را منتشر کرد که متن آن بدین شرح است:

سؤال: اگر طبق مقررات زدن واکسن الزامی شود، تکلیف چیست؟

جواب: اگر حکومت اسلامی با ملاحظه مصالح عمومی کشور، مقرراتی را اعلام کند، همه باید عمل کنند.

امیرعبداللهیان با بشار اسد دیدار کرد

تابناک: وزیر امور خارجه کشورمان که به سوریه سفر کرده است، با بشار اسد، رئیس جمهور این کشور دیدار کرد. حسین امیرعبداللهیان که در اولین سفر دوجانبه خود به عنوان وزیر امور خارجه ایران، وارد دمشق شد، در کاخ ریاست جمهوری سوریه مورد استقبال بشار اسد قرار گرفت. امیرعبداللهیان پیش از این دیدار، با فیصل مقداد، وزیر امور خارجه سوریه نیز دیدار و رایزنی کرده بود.

پاسخ مشاور رحمانی فضلی به یک شایعه درباره امضای حکم شهردار تهران

روح الله جمعه‌ای در توییتر خود نوشت: تمایل یا عدم تمایل امضای حکم شهردار تهران از سوی وزیر کشور سابق صحت ندارد. بر خلاف شایعات، تا پایان فعالیت رحمانی فضلی در وزارت کشور پروسه قانونی استعلامات برای صدور حکم هیچ یک از شهرداران کلانشهرها تمام نشده و به مرحله تصمیم‌گیری برای امضا نرسیده بود. اساسا هرگونه ادعا مبنی بر تمایل یا عدم تمایل امضای حکم شهردار تهران از سوی وزیر کشور سابق صحت ندارد.

کوثری: اِبایی از مذاکره نداریم

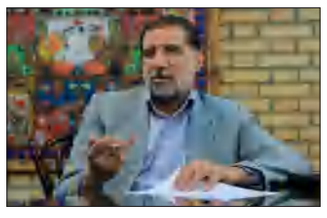

محمد اسماعیل کوثری، نماینده مردم تهران در گفت و گو با خبرآنلاین، ضمن بیان اما و اگرهایی درباره مذاکرات هسته ای، می گوید ما زیر بارِ حرف زور نخواهیم رفت اما اینکه بحث منطقی در مذاکره مطرح شود هیچ اِبایی نداریم و می‌توانیم در این جهت، مذاکره هم انجام دهیم. حق ملت در سیاست خارجی در شرایط منصف بودن مذاکرات، می‌تواند به نتیجه برسد. کوثری، اولویت اصلی دولت رییسی را مقابله با کرونا و سلامت مردم دانست.

ورود هفتگی ۵میلیون دوز واکسن به کشور از هفته آینده

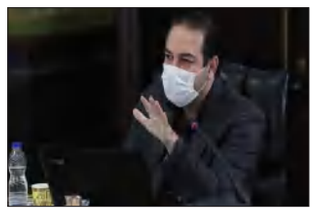

به گزارش ایسنا، دکتر علیرضا رییسی در حاشیه اجلاس روسای دانشگاه‌های علوم پزشکی با حضور در جمع خبرنگاران درباره وضعیت واکسیناسیون کرونا، گفت: بر اساس برنامه‌ریزی‌های انجام شده، خوشبختانه از هفته آینده به طور مستمر هفتگی ۵ میلیون دوز وارد کشور خواهد شد. با این حساب فکر می کنم در شهریور ماه با احتساب واکسن‌هایی که در حال حاضر در اختیار داریم، مجموعا حداقل ۲۰ میلیون واکسن به دستمان می‌رسد.

سخن ویترین آخر

طالبان جدید ، گرگ در لباس میش

عصرایران؛ مصطفی داننده- زلمی خلیل‌زاد نماینده ویژه ایالات متحده برای صلح افغانستان در آخرین اظهار نظر خود گفته است: «جنگ ما در افغانستان به پایان رسیده است، اکنون زمان آنست که افغان ها در مورد کشور خود تصمیم بگیرند و جنگ خود را پایان دهند»

رفتار آمریکایی‌ها مانند فردی است که بچه‌ای یتیم را از میان چنگال‌های گله‌ی گرگ‌ها نجات داده و بزرگش کرده و حالا که از آب و گل درآمده، دوباره او را به میان گله‌ی گرگ می‌برد و می‌گوید حالا خودت را نجات بده. اگر می‌خواستی دوباره او را به گرگ‌ها بسپاری چرا اصلا نجاتش دادی؟

واقعا الان فکر می‌کنید که افغان‌ها می‌توانند برای خود تصمیم بگیرند؟ نه، نماینده‌ای که خود اصالتی افغانستانی داری؛ زیر لوله تفنگ، نمی‌شود تصمیم گرفت و باید گوش به فرمان بود. طالب‌ها نشان داده‌اند که زبان‌شان در مقابل مخالفان تفنگ است و گلوله.

الان چه تصمیمی می‌شود گرفت؟ انتخابات برگزار کرد؟ کشور را تقسیم کرد؟ هیچ کاری به جز مقاومت و آغاز جنگی دوباره و یا پذیرش حکومت طالبان باقی نمانده است.

طالبان بزک کرده این روزها همان گرگی است که لباس میش پوشیده و به زودی لباس مبدل خود را که جلوی دوربین‌ها به تن کرده، درخواهد آورد و تبدیل به همانی می‌شود که بود.

روشن‌ترین تصویر از حضور طالبان در افغانستان، همانی است که مردم کابل به نمایش گذاشتند. آنها وقتی فهمیدند که طالب‌ها در راه پایتخت هستند، سریع تصویر زنان که بر روی دیوارهای شهر و آرایشگاه‌ها نقش بسته بود را پاک کردند. زنان روشنفکر افغانستان به دنبال مفری برای فرار می‌گشتند.

این رسم جوانمردی نبود. روا نبود ملتی که سال‌ها رنج و محن را به جان خریده بودند و تازه داشتند تمرین آزادی و روزهای خوب را می‌کردند این چنین در دستان طالب‌ها را رها کنید. انفجار فرودگاه کابل نمونه بارزی از این ناجوانمردی بود.

افغانستان روزهای سختی را تجربه خواهد کرد و سکوت جهان در برابر این تلخی، غم‌انگیز است. سیاست؛ انسانیت را قربانی منافع خود می‌کند. گاهی به نام مبارزه با تروریسم گاهی به نام پایان جنگ!

زوم

عکس: سید محسن فروزنده

تیر کمر شکسته‌ام / مدیر برقِ من کجاست؟!

رییس کمیسیون اصل ۹۰: تخلف در زندان اوین محرز است

ساختاری که اجازه می‌دهد خطای کسی باعث تضییع حقوق زندانیان شود قابل تحمل نیست

شجاعی، رییس کمیسیون اصل ۹۰ گفت: فیلم‌های انتشار یافته از داخل زندان اوین بسیار تلخ و ناگوار است و ما قبل از اینکه این بازرسی را از این زندان انجام دهیم فیلم‌ها را با دقت در کمیسیون مورد بازبینی قرار دادیم.

آفتاب‌نیوز :حجت الاسلام و المسلمین حسن شجاعی رییس کمیسیون اصل ۹۰ مجلس، در خصوص بازدید اعضای امروز اعضای این کمیسیون از زندان اوین گفت: در جلسه‌ای که در زندان اوین تشکیل شد ما این فیلم‌ها را با حضور مسئولینی از قوه قضائیه و سازمان امور زندان‌ها مجدداً مورد بازبینی قرار دادیم و بازرسی از بندهای زندان‌ها داشتیم.

رییس کمیسیون اصل ۹۰ مجلس گفت: این فیلم‌ها در طی چند سال اخیر توسط دوربین‌های زندان اوین ضبط شده بود و متأسفانه از آرشیو این مجموعه خارج شده است و این فیلم‌ها مربوط به سال ۹۵ تا ۹۹ است.

حجت الاسلام و المسلمین شجاعی ادامه داد: تخلف در زندان اوین محرز است و ما به این جمع بندی رسیدیم که خاطیانی در این پرونده وجود دارند و حتماً باید با این خاطیان برخورد شود.

وی گفت: به نظر ما بررسی‌ای که انجام دادیم برخی از ترک فعل‌ها هم متوجه برخی از مسئولین سازمان امور زندان‌ها و مدیران میانی است. به نظر ما ترک فعل‌هایی انجام دادند و جمع بندی کمیسیون این است که باید با این مسئولین هم برخورد شود و باید یا استعفاء دهند یا برکنار شوند.

وی گفت: در مورد برخی از این فیلم‌ها که تخلفاتی رخ داده و متأسفانه کرامت انسانی نادیده گرفته شده، در گذشته برخوردهای لازم صورت پذیرفته بوده و مسئولین مربوطه در همان زمان متوجه این موضوع شدند و همان موقع متخلفین و خاطیان به مراجع مربوطه معرفی شدند و برخورد لازم در همان ایام صورت پذیرفته. اما برخی از موارد هم وجود داشت که متأسفانه از دید مسئولین پنهان مانده بود و با انتشار این فیلم‌ها اکنون مشخص شده است و ما این‌ها در زمره ترک فعل‌ها می‌دانیم.

وی با اشاره به اینکه این حوادث بسیار تلخ است گفت: تلخی این حادثه در وجود چنین اتفاقاتی در زندان اوین هست و انتشار آن چندان تلخ نیست، اما آنچه که مهم است و با بازرسی‌ای که ما انجام دادیم و با زندانیان مختلفی در بندهای مختلف از جمله بندهای عمومی، امنیتی و همچنین زنان زندانی صحبت کردیم آنچه مسلم است تضییع کرامت انسانی یک پدیده گسترده در زندان اوین یا زندان‌های جمهوری اسلامی ایران نیست.آنچه که دشمنان ما امروز تبلیغ می‌کنند که اراده‌ای در نظام برای تضییع کرامت انسانی و حقوق زندانیان وجود دارد، این قطعاً خطاست. چیزی که اتفاق افتاده مربوط به تعدادی از مأمورین این مجموعه است و به نظر ما همین موارد یک مورد آن هم زیاد است و نباید تحمل شود.

آقای شجاعی افزود: به نظر ما مسأله را نباید تقلیل دهیم به خطای مباشرین در صحنه و حتماً بخشی از مدیران در این موضوع تقصیر دارند و جمع بندی ما این است که باید این افرادی که ترک فعل داشته‌اند و قصور داشته‌اند حتماً برکنار شوند.به نظر ما با متخلفان این واقعه باید برخورد مناسب صورت پذیرد و با کوتاهی کنندگان از مدیران باز باید برخورد شود و برکنار شوند و مهمتر از آن برای اصلاح فرآیندها و ساختارها باید فکر اساسی اندیشیده شود. ساختاری که اجازه می‌دهد خطای کسی باعث تضییع حقوق زندانیان شود هم قابل تحمل نیست و نمی‌توانیم آن را به خطای یک فرد تقلیل دهیم و حتماً باید این ساختار و فرآیند مورد دقت قرار گیرد و اصلاحات اساسی در فرآیندها صورت پذیرد.

شجاعی گفت: پرونده زندان اوین درباره این مورد هنوز باز است و ما از مسئولین مربوطه به کمیسیون اصل ۹۰ دعوت خواهیم کرد و ان شاء الله گزارش که تهیه شد و به تصویب کمیسیون رسید خدمت مردم عزیز ارائه خواهیم داد.

آگهی تجدید مناقصه عمومی شرکت توسعه عمران و مدیریت منطقه گل گهر

شرکت توسعه عمران و مدیریت منطقه گل گهر

آگهی تجدید مناقصه عمومی احداث شبکه توزیع آب شهرک صنعتی واقع در منطقه گل گهر

پیرو آگهی مناقصه عمومی احداث شبکه توزیع آب شهرک صنعتی واقع در منطقه گل گهر به اطلاع می رساند آخرین زمان ارائه پاکت ها و پیشنهادات مورخ ۱۷ / ۶ / ۱۴۰۰ ساعت ۱۳:۳۰ می باشد

لذا از شرکت های پیمانکاری ذیصلاح دارای رشته تاسیسات مکانیک با حداقل رتبه ۳ دعوت به عمل می آید جهت اخذ اسناد مناقصه از تاریخ ۹ / ۰۶ / ۱۴۰۰ به سایت این شرکت به آدرس www.ggz.ir مراجعه نمایند.

۱_شرکت در قبول یا رد پیشنهادات مختار است.

۲_سپرده شرکت در مناقصه: ۵،۹۲۵،۲۸۷،۸۴۰ ریال

۳-هزینه درج آگهی بر عهده برنده مناقصه می باشد.

۳ -کلیه مشخصات لازم در اسناد مناقصه ذکر گردیده است.

۴-تاریخ بازدید از پروژه :شنبه ۱۳ /۰۶/ ۱۴۰۰

۵_محل تحویل اسناد ،پیشنهادات: سیرجان_کیلومتر ۵۰ جاده محور سیرجان _شیراز ، شرکت معدنی وصنعتی گل گهر ساختمان های هلدینگ مستقر بر تپه ،بلوک ۵(شرکت توسعه، عمران و مدیریت منطقه گل گهر)

۶_تلفن جهت هر نوع هماهنگی :۰۹۱۳۱۴۲۰۶۴۲ آقای بلوردی(به غیر از ایام تعطیل)

مدیریت امور حقوقی و قراردادها

آگهی تجدید مناقصه عمومی شرکت توسعه عمران و مدیریت منطقه گل گهر

شرکت توسعه عمران و مدیریت منطقه گل گهر

آگهی تجدید مناقصه عمومی احداث خط تغذیه و شبکه توزیع داخلی گازرسانی به شهرک صنعتی واقع در منطقه گل گهر

پیرو آگهی مناقصه عمومی احداث خط تغذیه و شبکه توزیع داخلی گازرسانی به شهرک صنعتی واقع در منطقه گل گهر به اطلاع می رساند آخرین زمان ارائه پاکت ها و پیشنهادات مورخ ۱۷ / ۰۶ / ۱۴۰۰ ساعت ۱۳:۳۰ می باشد.

لذا از شرکت های پیمانکاری ذیصلاح دارای رشته تاسیسات مکانیک با حداقل رتبه ۳ دعوت به عمل می آید جهت اخذ اسناد مناقصه از تاریخ۹/ ۰۶ / ۱۴۰۰ به سایت این شرکت به آدرس www.ggz.ir مراجعه نمایند.

۱_شرکت در قبول یا رد پیشنهادات مختار است.

۲_سپرده شرکت در مناقصه: ۸،۷۴۴،۹۱۱،۸۵۰ ریال

۳-هزینه درج آگهی بر عهده برنده مناقصه می باشد.

۴ -کلیه مشخصات لازم در اسناد مناقصه ذکر گردیده است.

۵-تاریخ بازدید از پروژه : شنبه ۱۳ / ۰۶ / ۱۴۰۰

۶_محل تحویل اسناد ،پیشنهادات: سیرجان_کیلومتر ۵۰ جاده محور سیرجان _شیراز ، شرکت معدنی وصنعتی گل گهر ساختمان های هلدینگ مستقر بر تپه ،بلوک ۵(شرکت توسعه، عمران و مدیریت منطقه گل گهر)

۷_تلفن جهت هر نوع هماهنگی :۰۹۱۳۱۴۲۰۶۴۲ آقای بلوردی(به غیر از ایام تعطیل)

مدیریت امور حقوقی و قراردادها

دعوت به همکاری

FRICO
FARAVARDEHAYE ROGHANIE IRAN Co.
شرکت فرآورده های روغنی ایران

آگهی استخدام

شرکت فرآورده های روغنی ایران - فریکو

شرکت فرآورده های روغنی ایران - فریکو قصد دارد نیروهای مورد نیاز خود را از بین افراد بومی استان کرمان از طریق انجام مصاحبه عمومی و تخصصی جذب نماید. متقاضیان می توانند از تاریخ درج آگهی رزومه خود را **حداکثر تا تاریخ ۱۴۰۰/۰۶/۱۵** به آدرس ایمیل ourfactoryinfo@gmail.com ارسال نمایند. متقاضیان بایستی در رزومه خود پست مورد تقاضا را با توجه به مندرجات جدول به طور واضح اعلام نمایند.

شرایط عمومی :

۱-اعتقاد به دین مبین اسلام و تابعیت جمهوری اسلامی

۲-دارای کارت پایان خدمت یا معافیت دائم(مخصوص متقاضیان مرد)

۳-عدم اشتهار به فساد اخلاقی، نداشتن سابقه محکومیت و سوء پیشینه کیفری

۴-حداکثر سن جهت متقاضیان لیسانس ۲۶ سال می باشد.

مدت زمان سابقه کار و خدمت سربازی به حداکثر سن افزوده خواهد شد.

۵-حداقل معدل جهت متقاضیان لیسانس ۱۵ می باشد.

۶-اولویت با متقاضیان بومی شهرستان سیرجان می باشد.(بومی به فردی اطلاق می گردد که الف: حداقل دو مقطع تحصیلی را در شهرستان سیرجان گذرانده باشد ب: محل تولد و یا محل صدور شناسنامه شهرستان سیرجان باشد. ج: محل اشتغال پدر، مادر و یا همسر شهرستان سیرجان باشد)

۷-دعوت شدگان به مصاحبه بایستی اصل مدارک خود را به همراه داشته باشند.

۸-متقاضیان دارای سابقه کار مفید و مرتبط با پست درخواستی و همچنین داشتن مهارتهای جانبی در اولویت می باشند.

ردیف	پُست	جنسیت	سابقه کار
۱	کارشناس منابع انسانی	آقا	۵ سال به بالا
۲	مهندسی شیمی	آقا	--------
۳	کارشناس بهداشت حرفه ای	خانم	--------
۴	کارشناس مکانیک (تاسیسات و عمومی)	خانم /آقا	--------
۵	کارشناس برق	خانم /آقا	--------
۶	کارشناس صنایع	خانم /آقا	--------

شرکت فرآورده های روغنی ایران - فریکو